

8回3日目 ◇今日の天気 曇り ◇今日の馬場 重・稍重

みどころ 潮菊特別

メインは第4レースにて実施される2歳の新設準重賞・潮菊特別。この世代最初のベストマッチ。現3歳世代と同じく、ここから他地区でも活躍できる馬が多数出てくれる事を期待したい。まずは連勝の勢いを買ってユメノホノオを主役に抜擢。デビュー戦こそ不覚を取ったが、距離が延びてからの2戦が秀逸の勝ちっぷ

り。まだまだ成長力も見込めるだろうし、勢力図を確固たるものにできるか注目だ。完成度の高いハチキムスメ、デビュー戦の衝撃が忘れられないマリンジェミニの国澤厩舎勢も当然有力候補に。その両馬を前走負かしたバパノオウマサンも主力に加わり、前半から攻防が見逃せない。

自信の本命CPU

7R	6番	シュアゲイト
8R	10番	ニーケスマイル
11R	4番	ダノンロイヤル

調教タイムBest

1位	3R	ルネツサンスバカラ	37.5
2位	4R	ユメノホノオ	38.0
3位	8R	トラストミー	38.2
4位	1R	オチツイテ	38.8
5位	1R	ダレカノカゼノアト	38.9
5位	9R	ノアムサン	38.9
7位	3R	エスケアトラス	39.0
7位	6R	アールケイワン	39.0
9位	11R	ファストボウラー	39.1
10位	11R	ワンダーウォール	39.7

今週の併せ馬の内容

25日	(ファインラン (日曜4R) シュペールミミ (4R) セントポーリア (6R) エムティドン (3R) ドーロカバロ (日曜6R) トミケンスラヴァ (9R) 28日	(バパノオウマサン (4R) シュペールミミ (4R) ルネツサンスバカラ (3R) ウルトラシー (11R) ファストボウラー (日曜9R) ヒミノブルー (日曜3R) ゼンノナイン 先着 (日曜3R) ダレカノカゼノアト (1R) オルクリスト (11R) オセアジャスティス (11R) 29日	(ワンダーウォール (日曜4R) シンシアハート (日曜4R))
-----	--	--	-------------------------------------

セブンイレブン・ローソン・ファミリーマート ミニストップ、セイコーマート、イオン、マックスバリュ、マルナカ、デイリーヤマザキ、ハセガワストア、タイエー、ハマナスクラブ等コンビニ、スーパー、ドラッグストアの一部エリアにも

マルチコピー新聞 ● 定価 600円 ● 販売開始 ● 開催前々日 ● eプリントサービスお問い合わせ (※受付時間) TEL 03-5830-1808 (8:00~23:00)

①店内のマルチコピー機で【コンテンツサービス】を選択。
②【eプリントサービス】を選んで下さい。
③競馬、競輪、オート、オート、宝くじを選んで下さい。
④【地方競馬新聞】を選んで下さい。
⑤【福ちゃん】を選んで下さい。
⑥購入する新聞を選んで下さい。
⑦内容を確認して購入ボタンを押して下さい。
⑧600円を投入して【プリント開始】を押して下さい。

マルチコピー機で冊子タイプが購入できるようになりました。

①冊子タイプを選択 ※セブンイレブンの画面

2021年11月21日(日) 第10回 高知 第6日 冊子版	600円
2021年11月21日(日) 第10回 高知 第6日 冊子版	600円
2021年11月21日(日) 第10回 高知 第6日 冊子版	600円

②印刷 ※ローソン、ファミリーマートの画面

③そのまま2つに折り畳む

岩崎TM 予想コーナー

5000円コーナー

ダレカノカゼノアト
馬単 5-6 1000円
1R 5-2 500円
5-4 500円

エムティドン
馬単 1-7 500円
3R 1-3 500円
1-8 500円

ユメノホノオ
馬単 4-2 500円
4R 4-5 500円
4-11 500円

1着流し

5R 7番
コパノデイトナ
1着-⑦
2着-③⑤⑧⑨
3着-③⑤⑧⑨
組合せ数12

好配ゲット

6R
⑤=①②⑦④

山崎TM 予想コーナー

追い馬券

2R ⑦-③⑧
馬連(2点)

推奨馬

6R 1番
シャルドネ

データ室

1R 6番 オチツイテ
3R 1番 エムティドン
5R 7番 コパノデイトナ
9R 3番 ノアムサン

このオフの間は高知所屬馬が遠征で躍動。高知馬のレベルの高さを実証できたことは素直に喜ぶ。特に勢いを感じた別府先生の管理馬から推奨馬をチョイス。マリンモンシェリは操縦性が難しく完成度は低いが、ここはいかにも恵まれたメンバー構成。前進あるのみ。

4着続きのシャルドネだが、課題はゲート離れ。ただ前走はスタート後もスムーズに加速。ここでも4着に敗れたのは外伸びのトラックバイアスに泣かされたもので、個人的には希望のある負け方だったと判断したい。極端な枠もプラスに捉えて。

追い切りの動きから初戦駆けも工夫ある稽古で修正へ
マイペースの逃げが視野に
距離延長は好材料

インターネット新聞

e SHINBUN
電子出版ポータルサイト

◆1レース=60円
◆前半・後半レース=300円
◆全レース=600円

福ちゃんネット新聞 で検索!

支払方法色々!⇒クレジットカード・ネット銀行・WEBマネー等

開高	10月10日(月)	10月29日(土)	11月13日(日)	12月3日(土)
催知	10月15日(土)	10月30日(日)	11月19日(土)	12月4日(日)
日競	10月16日(日)	11月5日(土)	11月20日(日)	12月10日(土)
程馬	10月22日(土)	11月6日(日)	11月26日(土)	12月11日(日)
	10月23日(日)	11月12日(土)	11月27日(日)	12月17日(土)

第34回珊瑚冠賞 グランデラムジー 初の重賞制覇

本日、9月20日(火)第8回高知競馬第2日のメイン競走は、第34回珊瑚冠賞(3歳以上1,900m)でした。

レースは、好スタートを切ったスペルマロン(倉兼育康騎手)に、カバジェーロ(岡達太郎騎手)が続いて先行しました。3コーナー過ぎて、グランデラムジーが先頭に立つと、直線では追い込んできた2着イシシバト(岡村卓弥騎手)を2馬身差で振り切って勝利しました。

グランデラムジーは初の重賞制覇を果たし、田中守調教師と赤岡修次騎手は、2018年のイッガナハブでの勝利以来、4年ぶりの珊瑚冠賞制覇となりました。

赤岡修次騎手のコメント
「レース前は「良い位置が取れたらそのまま流して、他馬に包まれて動き辛くなる展開なら溜めていこう」と田中守調教師と話していたのですが、意外にも3番手まで行けたので、馬の前に出る気持ちを削がないように意識しつつ後続馬に対応しました。全体のペースも速かったのですが、後続も振り切ることで、心肺機能の高さなど、馬の持つ力を再認識しました。台風もあって大変でしたが、こうして競馬が開催できることや、ファンの方々が競馬場に来ていただけることが、本当にありがたいことだと思います。これからも高知競馬の発展をよろしくお願いいたします。」

連番・帽色	馬名	月日	級別	頭数	着順	斤量	騎手	着順	通過順	等	は先行争い
1	イシシバト	10/20	3歳上	11	1	55.0	赤岡修次	1	1	1	良
2	イシシバト	10/20	3歳上	11	2	55.0	赤岡修次	2	2	2	重
3	イシシバト	10/20	3歳上	11	3	55.0	赤岡修次	3	3	3	稍
4	イシシバト	10/20	3歳上	11	4	55.0	赤岡修次	4	4	4	角
5	イシシバト	10/20	3歳上	11	5	55.0	赤岡修次	5	5	5	コ
6	イシシバト	10/20	3歳上	11	6	55.0	赤岡修次	6	6	6	ス

高知 1R 10月1日 新馬 発走時間 15時30分 サラ系2歳

800M レコード(サ・800M) コンドルビデオ 令1年7月20日(永森大) 分47秒6 56K

馬単・3連単	風の跡仕上げ入念	岩崎	直近	山崎	CPU	展開	外↑内	ボックス馬券
5-6	4-5-2	5-6	5-2	6-5	5-4	逃げ	⑤④	①記者 5 6 4 2 1 ②記者 5 4 2 6 1
展開 4 5 1 6 2 3	△◎注○×					逃げ好位	⑥③	
						中団		
						後方(M)		

1白	注18	バストウオーリア プラストスイフ=コマンダーインナー	牝2 栗 鳳山信年	-万-%- 0万 初出走	8.27能検 3, 2 佐原秀		
2黒	△○注23	バトルブラン コルニヨシ=ルーラーシツブ	牝2 鹿 吉田敏子	-万-%- 0万 初出走	9.3能検 1, 1 上田将	6.18能検 4, 4 佐原秀	
3赤	7	トウザグローリー ネコハツビー=サムライハート	牝2 栗 真中伴典	-万-%- 0万 初出走	9.10能検 1, 1 西森将	8.27能検 3, 3 西森将	
4青	△X△△40	コバノリチャード セブドール=ストラヴィンスキー	牡2 黒鹿 湯浅健司	-万-%- 0万 初出走	7.23能検 4, 3 岡村卓		
5黄	◎◎◎◎60 64	メイショウサムソン メイショウカレン=パラダイスクリーク	牝2 鹿 堀口晴男	-万-%- 0万 初出走	7.31能検 2, 1 岡村卓		
6緑	○OX△△53	カレンブラックヒル エンジェルシニア=プリサイエンド	牡2 栗 松本桂昌	-万-%- 0万 初出走	8.27能検 3, 1 畑中信		

連番・紙・帽色	本紙	岩直山C 崎崎P T近TU MM	格付(最高) 母=母の父	性齢毛色 馬主名 脚質	最高①②③着 タム 着着着 距離 他場所成績	番細賞金 連対率 平均ハロンと順位 今年賞金、レース間隔とその時の勝利率	月日 級別 頭数 着順 斤量 騎手 距離 タイム(ハロン) 後半3F 枠番 通過順 印 人気 馬体重	着順 1 1 1 1 良 不重稍 良 重	通過順↑等は先行争い 審3 4 4 判 台 角 良 重
---------	----	---------------------------	-----------------	-------------------	------------------------------	---	--	-------------------------------	--------------------------------------

※印下の数値は、当社予想種及び色々なファクターを数値で表したもので、数値が高い程人気になる確率が高くなります。

高知競馬所属調教師 通算成績 ベスト10 2022/9/22現在

調教師名	通算成績	調教師名	通算成績	調教師名	通算成績
雑賀正光	23290戦 3825勝	別府真司	21923戦 2318勝	那俄性哲也	13104戦 1320勝
松木啓助	24088戦 3197勝	打越勇児	8570戦 1654勝	細川忠義	13310戦 1147勝
田中守	15621戦 2594勝	田中譲二	13785戦 1567勝	國澤輝幸	12799戦 1002勝
				平和人	10705戦 932勝

9月20日…時計は普段の良馬場より1~2秒位速く、内枠よりやや外枠有利で、ペース次第では逃げた馬も粘ったが、中団から好位外回った馬が良く、展開次第では後方の差し馬も届いた。

9月18日…台風の影響で5R以降中止となったが、時計は普段の良馬場と同じ位かやや速く、内枠より外枠有利で、逃げた馬より中団から好位外回った馬が良かった。

9月11日…時計は普段の良馬場より3秒位速く、内枠よりやや外枠有利で、逃げた馬より好位外回った馬が良く、展開次第では差し馬も届いた。

馬場状態 ①

9月10日…時計は普段の良馬場より1~2秒位速く、内枠よりやや外枠有利で、逃げた馬より好位外回った馬が良く、4角内を突いた馬はやや不利だった。

9月4日…時計は普段の良馬場より3秒位速く、内枠、外枠あまり関係なく、前々に行く馬が良く、中団から後方の差し馬には不向きな馬場だった。

9月3日…時計は普段の良馬場より3~4秒位速く、外枠よりやや内枠有利で、前々に行く馬が良かったが、ペースとコース取り次第では差し馬も届いた。

高知 1R 推定良 0分51秒台 賞金 ② 84.0万 ④ 36.0万 展開 ⑤⑥④ 実績
時計不 0分50秒台 ① 240.0万 ③ 48.0万 ⑤ 24.0万 ヒト 調教 ⑥⑤②③④近走 ⑥⑤①③②

3連単 フォーメーション	1着 4 5 6 2着 1 2 4 3着 1 2 4	調教状態	①シャイントウモロー 20日内不47.5-31.8内 馬也佐原秀 ②コルニヒット 28日内重43.1-29.0中 馬也上田将 ③ローリーシエンテ 28日外重44.4-28.4内直強目 西森将 ④マオノロック 29日内不44.8-28.1内 馬也助手	⑤ダレカノカゼノアト 8日内重41.8-27.5中 馬也岡村卓 16日外重40.2-27.3内叩一杯佐原秀 20日内不47.5-31.8中 馬也岡村卓 28日外重38.9-26.5中叩一杯岡村卓 ⑥オチツイテ 28日外重38.8-26.0中 強目畑中信	◆付加賞金◆ 1着 6.5万円 2着 22万7千5百円 3着 1.3万円 4着 9万7千5百円 5着 6万5千円
-----------------	----------------------------------	------	---	--	---

1白	シャイントウモロー				当場 〇〇〇〇 県外 -- 良 〇〇〇〇 不良 〇〇〇〇 不仕 〇〇〇〇 季節 〇〇〇〇	先行 〇〇〇〇 好位 〇〇〇〇 中団 〇〇〇〇 後方 〇〇〇〇 今年 〇〇〇〇 昨年 〇〇〇〇	【談話】能検の感じならスタートは出ていけそうに思うけど、まだ気難い処があるので…	【総評】期待度C：能検のスタートは悪くなかったが、道中は余力がなく、まだ成長途上の感じ。
2黒	コルニヒット				当場 〇〇〇〇 県外 -- 良 〇〇〇〇 不良 〇〇〇〇 不仕 〇〇〇〇 季節 〇〇〇〇	先行 〇〇〇〇 好位 〇〇〇〇 中団 〇〇〇〇 後方 〇〇〇〇 今年 〇〇〇〇 昨年 〇〇〇〇	【談話】だいぶゲートで落ち着きが出てきたし、能検時よりは上積みがありそう。デビュー戦でどれだけやれるか。	【総評】期待度C：2度目の能検はゲートで落ち着きが出て合格したが、道中は余力がなく、位置取りが鍵になりそう。
3赤	ローリーシエンテ				当場 〇〇〇〇 県外 -- 良 〇〇〇〇 不良 〇〇〇〇 不仕 〇〇〇〇 季節 〇〇〇〇	先行 〇〇〇〇 好位 〇〇〇〇 中団 〇〇〇〇 後方 〇〇〇〇 今年 〇〇〇〇 昨年 〇〇〇〇	【談話】能検よりは上積みはあるけど、まだ仕上がりに途上なので…	【総評】期待度C：能検は2度目に時計を縮めて合格したが、スタートから追われ余力がなく、まだ成長途上の感じ。
4青	マオノロック				当場 〇〇〇〇 県外 -- 良 〇〇〇〇 不良 〇〇〇〇 不仕 〇〇〇〇 季節 〇〇〇〇	先行 〇〇〇〇 好位 〇〇〇〇 中団 〇〇〇〇 後方 〇〇〇〇 今年 〇〇〇〇 昨年 〇〇〇〇	【談話】ソエが出て現状仕上がりは6分程度なんですけど、頑張ってる感じです。	【総評】期待度B：能検は追ってから伸びを欠いたが、スタートの反応は良く、ペース掴めば通用しそうな感じ。
5黄	ダレカノカゼノアト				当場 〇〇〇〇 県外 -- 良 〇〇〇〇 不良 〇〇〇〇 不仕 〇〇〇〇 季節 〇〇〇〇	先行 〇〇〇〇 好位 〇〇〇〇 中団 〇〇〇〇 後方 〇〇〇〇 今年 〇〇〇〇 昨年 〇〇〇〇	【談話】乗り込みは十分出来たし、初戦から力を出せるデキにはあると思うよ。	【総評】期待度B：能検は余力がなかったが、スピードの乗りは良く、スタート次第では初戦からチャンスがありそう。
6緑	オチツイテ				当場 〇〇〇〇 県外 -- 良 〇〇〇〇 不良 〇〇〇〇 不仕 〇〇〇〇 季節 〇〇〇〇	先行 〇〇〇〇 好位 〇〇〇〇 中団 〇〇〇〇 後方 〇〇〇〇 今年 〇〇〇〇 昨年 〇〇〇〇	【談話】能検後も順調にきている。ゲートさえ五分に出来ればソコソコやれそうだね。	【総評】期待度B：能検のスタートはやや反応が鈍かったが、追っからの伸びは良く、叩いて上積みは十分ありそう。

連番・紙・帽色	馬名	月日 級別 頭数 着順 斤量 騎手 距離 タイム(ハロン) 後半3F 枠番 通過順 印 人気 馬体重 馬場 ベースナター 調教3F-2F 指数 勝馬又は2着馬 秒差 装備品	着順 1 1 1 1 良 不重稍 良 重	通過順↑等は先行争い 審3 4 4 判 台 角 良 重	当場、県外、良、不良、不仕、季節 着回数 1 2 3 着 着着着外	戦法別、今年、前年 着回数 1 2 3 着 着着着外	厩舎 談話	総評 新馬チェック(期待度)
---------	----	--	-------------------------------	--------------------------------------	--	-------------------------------------	-------	-------------------

高知競馬所属騎手 通算成績 ベスト10 2022/9/22現在

騎手名	通算成績	所属	騎手名	通算成績	所属
赤岡修次	19495戦 4287勝	田中守	永森大智	11331戦 2178勝	雑賀正
西川敏弘	22571戦 3293勝	國澤輝	宮川実	13429戦 2083勝	打越勇
嬢勝則	19896戦 2320勝	田中譲	倉兼育康	14548戦 2073勝	細川忠
					岡村卓

福ちゃん競馬新聞は、開催前々日20時頃よりコンビニプリント販売

◇ファミリーマート ◇ミニストップ
◇ローソン ◇デイリーヤマザキ
◇セブンイレブン ◇マルナカ等

紙面は3種類(横版・横縦版・縦版)
お好みの競馬新聞をお買い求めください。

横版 西日本 人気No.1

横縦版 高知県 人気No.1

縦版 東日本 人気No.1

◇天候その他の理由で、開催が中止または開催途中で打ち切られた場合は、ネットプリント・コンビニプリント新聞のお取り換えはできませんので、あらかじめ御了承下さい。

高知 2R 10月1日 吉彦宏子金婚記念特別 泰子は89歳だよ協賛
 発走時間 16時5分 サラ系2歳(4組)
 レコード(サ・1300M)メモリーキャッチ 1300M 平9年7月12日(赤岡修)1分20秒2 54K

馬単・3連単	モンシェリ初勝利へ	岩崎	直近	山崎	CPU	展開	外↑内	ボックス馬券
7-3	8-1	7-8	3-1	3-8	7-3	8-7	3-1	7 3 8 1 5 8 7 3 1 6
展開	5 8 4 1 3 6 7 2 9	注△	×	○	◎			

1白	2黒	3赤	4青	5黄	6緑	7橙	8桃	9桃	連番・帽子色
<p>13 X注注X リュウノストレ 2オ未出走 R4/7 48万 54 郷間勇○○○② 27% 0%</p>	<p>ヤマカツエース ラブコール=チカステナンゴ グリフィン 2オ未出走 R4/8 36万 55 替大澤誠○○○① 2% 0%</p>	<p>ダノンレジエント ムーンライトソング=ステイゴールド マリンイチナオミ 2オ未出走 R4/7 48万 54 妹尾浩○○○① 17% 0%</p>	<p>エイシンヒカリ アーリントガール=Miswaki チュウオーレベッカ 2オ未出走 R4/8 24万 54 替塚本雄 - 22% 15%</p>	<p>ヤマカツエース ハツビーコラソン=マンハッタンカフェ ハッピークイン 2オ未出走 R4/8 60万 54 替畑中信 - 21% 20%</p>	<p>ルースリンド インマイラウ=ダンスインザダーク マハロケアクア 2オ未出走 R4/6 30万 54 替木村直○○○③ 6% 0%</p>	<p>エスポワールシラー ハギノアツブラウズ=キングカメハメハ マリンモンシェリ 2オ未出走 R4/7 78万 55 替倉兼育 - 27% 38%</p>	<p>コパノリツキー ドリームエンブレム=ウオーエンブレム ゴバンガインマリ 南関東2オ-5 R4/9 24万 54 岡村卓○○○① 23% 25%</p>	<p>スピルバグ ラインラビッツ=ヨハネスブルグ レディブロン 2オ未出走 R4/7 0万 52△替岡達太 - 18% 13%</p>	<p>岩山山崎 血統父格付(最高) 母=母の父 馬名 過去の実績、当地出走年月、総賞金 斤量差、騎手、馬との相性、連%、厩舎相性%</p>
牝2鹿 8 5314 ○○○① 1312985 ○○○① 義島竜一 別府真先差 不良1.29.8良. 20.4.17生指数 51 内○○○○中○○○○外○○○②	牡2芦 8 5384 ○○○① 1313088 ○○○② 萩原 肇 別府真先差 不良1.30.8良. 20.3.16生指数 45 内○○○○中○○○○外○○○②	牝2鹿 8 5073 ○○○① 1312967 ○○○① 川添裕起 別府真先差 不良1.29.6良. 20.5.3生指数 55 内○○○○中○○○○外○○○①	牝2黒鹿 8 5465 ○○○① 1312986 ○○○② 松本忠正 松木啓先差 不良1.29.8良. 20.4.27生指数 48 内○○○○中○○○○外○○○①	牝2青鹿 8 5293 ○○○① 1312915 ○○○② 松本和子 松木啓先差 不良1.29.1良. 20.4.18生指数 48 内○○○○中○○○○外○○○①	牝2黒鹿 8 5315 ○○○② 1312927 ○○○③ 岡田孝之 胡本友先差 不良1.29.2良. 20.4.27生指数 50 内○○○○中○○○○外○○○③	牡2栗 8 5154 ○○○① 1312833 ○○○① 川添裕起 別府真先差 不良1.28.8良. 20.5.20生指数 56 内○○○①中○○○○外○○○○	牝2鹿 1312893 ○○○① 小菅 誠 南関東2オ-5 R4/9 24万 54 岡村卓○○○① 南関東2オ-5 R4/9 24万 54 岡村卓○○○① 南関東2オ-5 R4/9 24万 54 岡村卓○○○①	牝2栗 8 5366 ○○○① 1312958 ○○○② 土井和則 那俄性先差 不良1.29.5良. 20.2.27生指数 46 内○○○○中○○○○外○○○①	番組賞金、連対率、平均ハロンと順位 今年賞金、レース間隔とその時の勝利率 1 2 3 4 5 6 7 8 9 10 通過通過通過通過通過通過通過 前前前前前前前前前前前前前前前前 生年月日、能力指数 1不良 1重 1軽 1良
着順 通過順↑等は先行争い 1 1 1 1 1 良 不重 稍 良 重	着順 通過順↑等は先行争い 1 1 1 1 1 良 不重 稍 良 重	着順 通過順↑等は先行争い 1 1 1 1 1 良 不重 稍 良 重	着順 通過順↑等は先行争い 1 1 1 1 1 良 不重 稍 良 重	着順 通過順↑等は先行争い 1 1 1 1 1 良 不重 稍 良 重	着順 通過順↑等は先行争い 1 1 1 1 1 良 不重 稍 良 重	着順 通過順↑等は先行争い 1 1 1 1 1 良 不重 稍 良 重	着順 通過順↑等は先行争い 1 1 1 1 1 良 不重 稍 良 重	着順 通過順↑等は先行争い 1 1 1 1 1 良 不重 稍 良 重	着順 通過順↑等は先行争い 1 1 1 1 1 良 不重 稍 良 重

※印下の数値は、当社予想陣及び色々なファクターを数値で表したもので、数値が高い程人気になる確率が高くなります。

全国競馬場情報											
競馬場場所	回り / 一周(m) / 幅員(m)	金沢	石川	大右 / 1200 / 20	函館	北海	芝・大右 / 1475.8 / 20	福島	福島	芝・大右 / 1444.6 / 20~25	
地方		笠松	岐阜	大右 / 1100 / 20	新潟	新潟	芝・大左 / 1472.5 / 20	新潟	新潟	芝・大左 / 1899 / 25	
盛岡	岩手	芝・大左 / 芝1400・大1600 / 芝・大25	愛知	大右 / 1100 / 23	東京	東京	芝・大左 / 1899 / 25	東京	千葉	芝・大右 / 1493 / 20~25	
水沢	岩手	大右 / 1200 / 20	園田	兵庫	大右 / 1051 / 20~24	中山	千葉	芝・大右 / 1493 / 20~25	中山	愛知	芝・大左 / 1530 / 25
浦和	埼玉	大左 / 1200 / 正面24・向正面16.5	姫路	兵庫	大右 / 1200 / 20~25	中京	愛知	芝・大左 / 1530 / 25	京都	京都	芝・大右 / 1607.6 / 25
船橋	千葉	大左 / 外1400・内1250 / 外25・内20	高知	高知	大右 / 1100 / 27~22	阪神	兵庫	芝・大右 / 1517.6 / 22~25	阪神	兵庫	芝・大右 / 1517.6 / 22~25
大井	東京	大右 / 外1600・内1400 / 外・内25	佐賀	佐賀	大右 / 1100 / 19.2~24	小倉	福岡	芝・大右 / 1445.4 / 24	小倉	福岡	芝・大右 / 1445.4 / 24
川崎	神奈	大左 / 1200 / 25	札幌	北海	芝・大右 / 1487 / 20						

高知 2R 推定良 1分29秒台 賞金 ② 31.5万 ④ 13.5万
 時計不 1分26秒台 ① 90.0万 ③ 18.0万 ⑤ 9.0万
 展開 ⑦③⑧⑥ 実績 ⑦⑧①③⑥
 ヒト調教 ⑨④ 近走 ⑦⑧①③⑥

3連単フォーメーション	1 7 2 1 3 4 3 5 8	調教状態	1 リュウノストレ 軽目調整 2 グリフィン 軽目調整 3 マリンイチナオミ 軽目調整 4 チュウオーレベッカ 29日内不45.3-30.7中 馬也塚本雄 5 ハッピークイン 軽目調整 6 マハロケアクア 軽目調整 7 マリンモンシェリ 軽目調整	8 ゴバンガインマリ 軽目調整 9 レディブロン 25日内重43.8-29.6中 馬也岡達太
-------------	-------------------------	------	--	--

1白	2黒	3赤	4青	5黄	6緑	7橙	8桃	9桃	連番・帽子色
<p>6.18能検 3 3 郷間勇 800 549 (13.73) 5 3 2 3 1 4 4 7 9 シユヴイル 0.9</p>	<p>8.6能検 3 2 大澤誠 800 558 (13.95) 5 3 2 2 1 4 シユベールミミ 4.7</p>	<p>6.18能検 4 1 妹尾浩 800 528 (13.20) 5 2 4 1 1 4 並み 47.8-31.7</p>	<p>7.17能検 3 3 井上瑛 800 560 (14.00) 5 1 3 3 1 4 シユベールミミ 4.8</p>	<p>7.4門別能 6 3 黒澤愛 800 508 (12.70) 5 3 2 2 3 1 4 雲良 セイシュン 0.5</p>	<p>7.172歳3 8 5 4 木村直 800 531 (13.28) 5 2 7 5 5 1 5 4 3 8 0 軽不M 40.9-27.5 43 アイズオンミー 3.1</p>	<p>7.9能検 3 2 多田誠 800 540 (13.50) 5 3 2 2 1 4 軽目 449 ストレリチア 1.3</p>	<p>7.3能検 4 3 濱尚美 800 531 (13.28) 5 4 2 3 1 4 軽不 42.2-28.1 マリンジェミニ 1.1</p>	<p>6.18能検 4 3 濱尚美 800 584 (14.60) 5 4 3 3 1 4 軽不 42.8-28.1 ジョウシヨ-セリア 3.8</p>	<p>月日級別頭数着順斤量騎手 距離タイム(ハロン)後半3F 枠番通過順印人気馬体重 馬場ペースナイター調教3F-2F指数 勝馬又は2着馬秒差装備品</p>
当場 0 0 0 0 2 県外 - - 良 0 0 0 0 不良 0 0 0 0 ナカ 0 0 0 0 後方 0 0 0 0 ナカ 0 0 0 0 季節 0 0 0 0 1	当場 0 0 0 0 3 県外 - - 良 0 0 0 0 不良 0 0 0 0 ナカ 0 0 0 0 後方 0 0 0 0 ナカ 0 0 0 0 季節 0 0 0 0 2	当場 0 0 0 0 1 県外 - - 良 0 0 0 0 不良 0 0 0 0 ナカ 0 0 0 0 後方 0 0 0 0 ナカ 0 0 0 0 季節 0 0 0 0 1	当場 0 0 0 0 3 県外 - - 良 0 0 0 0 不良 0 0 0 0 ナカ 0 0 0 0 後方 0 0 0 0 ナカ 0 0 0 0 季節 0 0 0 0 2	当場 0 0 0 0 2 県外 - - 良 0 0 0 0 不良 0 0 0 0 ナカ 0 0 0 0 後方 0 0 0 0 ナカ 0 0 0 0 季節 0 0 0 0 2	当場 0 0 0 0 5 県外 - - 良 0 0 0 0 不良 0 0 0 0 ナカ 0 0 0 0 後方 0 0 0 0 ナカ 0 0 0 0 季節 0 0 0 0 5	当場 0 0 0 0 2 県外 - - 良 0 0 0 0 不良 0 0 0 0 ナカ 0 0 0 0 後方 0 0 0 0 ナカ 0 0 0 0 季節 0 0 0 0 1	当場 0 0 0 0 1 県外 0 0 0 0 良 0 0 0 0 不良 0 0 0 0 ナカ 0 0 0 0 後方 0 0 0 0 ナカ 0 0 0 0 季節 0 0 0 0 1	当場 0 0 0 0 3 県外 - - 良 0 0 0 0 不良 0 0 0 0 ナカ 0 0 0 0 後方 0 0 0 0 ナカ 0 0 0 0 季節 0 0 0 0 3	着順 通過順↑等は先行争い 1 1 1 1 1 良 不重 稍 良 重

※印下の数値は、当社予想陣及び色々なファクターを数値で表したもので、数値が高い程人気になる確率が高くなります。

インターネット 福ちゃん 新聞

福ちゃん競馬Web新聞が開催前々日20時頃からインターネットで購入できます!

料金

1個レース
…60円

全レース
…600円

購入方法

高知競馬ホームページと、福ちゃんホームページにネット新聞へのリンクが貼ってあります。

福ちゃんネット新聞

検索!

◇天候その他の理由で、開催が中止または開催途中で打ち切られた場合は、ネットプリント・コンビニプリント新聞のお取り換えはできませんので、あらかじめ御了承下さい。

馬単・3連単 小波乱決着も
1-7-3 1-3-7-3
展開 3 5 4 1 9 8 2 6 7

Table with columns for race numbers (1-9), horse names (e.g., エムティドン, ラパンバラ, ユニコ), jockeys, and various statistics like age, sex, and performance data.

※印下の数値は、当社予想陣及び色々なファクターを数値で表したもので、数値が高い程人気になる確率が高くなります。

福ちゃん競馬 ホームページ
http://www.fukuchan.net/
お徳な情報を発信中!!
福ちゃん競馬
検索!

Table with columns for race numbers (1-5), horse names (e.g., エムティドン, ミズワリラクダサイ), jockeys, and various statistics.

Table with columns for race numbers (1-9), horse names (e.g., エムティドン, ラパンバラ, ユニコ), jockeys, and various statistics.

※印下の数値は、当社予想陣及び色々なファクターを数値で表したもので、数値が高い程人気になる確率が高くなります。

福ちゃん競馬 競馬、競輪のレース情報や、岩崎・山崎TMによる直前情報等を ホームページやTwitterで随時お知らせしております。
ホームページ Twitter → @fukuchannews

◇天候その他の理由で、開催が中止または開催途中で打ち切られた場合は、ネットプリント・コンビニプリント新聞のお取り換えはできませんので、あらかじめ御了承下さい。

馬単・3連単 夢の炎先陣切って
4-2 5-11 4-5 2-11 2-5 4-11 4-6 2-5 6
展開 5 2 4 6 10 11 1 3 7 8 9

Table with columns for race details (馬名, 性別, 年齢, 成績), jockey information (騎手), and analysis (調教状態, 着順). Includes names like ニシケンカーラ, ハチキンスメ, ムジークフェライン, ユメノホノオ, マリンジェミナイ, シュペールミミ, シュヴィール, パパノオウマサン, シシガオウ, トモヒメ, シシガオウ, パパノオウマサン.

Table with columns for race details (馬名, 性別, 年齢, 成績), jockey information (騎手), and analysis (調教状態, 着順). Includes names like ニシケンカーラ, ハチキンスメ, シュペールミミ, シュヴィール, トモヒメ, マリンジェミナイ, シシガオウ.

Table with columns for race details (馬名, 性別, 年齢, 成績), jockey information (騎手), and analysis (調教状態, 着順). Includes names like ニシケンカーラ, ハチキンスメ, シュペールミミ, シュヴィール, トモヒメ, マリンジェミナイ, シュペールミミ, シュヴィール, トモヒメ, シシガオウ, パパノオウマサン.

※印下の数値は、当社予想陣及び色々なファクターを数値で生じたもので、数値が高い程人気になる確率が高くなります。

高知 5R 10月1日 発走時間 セレブロ1周年特別 チアーズSyu協賛 17時45分 サラ系C3 (2組) レコード (サ・1300M) メモリーキャッチ 1300 M 平 9年 7月12日 (赤岡修) 1分20秒2 54K

馬単・3連単 伏兵馬の一角崩しも
7-9 5 7-5 9-5 7 7-8 9-5 3
展開 7 9 10 6 1 5 3 8 2 4

Table with columns for race details (馬名, 性齢, 調教, etc.), performance data (出走時間, 着順, etc.), and horse information (血統, 馬名, etc.).

高知競馬レコードタイム
距離 タイム 馬名
800 47秒6 コンドルビデオ
1300 1分20秒2 メモリーキャッチ
1400 1分26秒0 テセウスフリゼ

高知 5R 推定良 1分25秒台 賞金 ② 21.0万 ④ 9.0万 ⑤ 6.0万
時計不 1分22秒台 ① 60.0万 ③ 12.0万 ⑤ 6.0万

Table with columns for race details (馬名, 性齢, 調教, etc.), performance data (出走時間, 着順, etc.), and horse information (血統, 馬名, etc.).

Table with columns for race details (馬名, 性齢, 調教, etc.), performance data (出走時間, 着順, etc.), and horse information (血統, 馬名, etc.).

モーニング展望
専門紙のトラックマンと場内実況橋口アナウンサーによる一日の展望番組「モーニング展望」。

◇天候その他の理由で、開催が中止または開催途中で打ち切られた場合は、ネットプリント・コンビニプリント新聞のお取り換えはできませんので、あらかじめ御了承下さい。

高知 6R 10月1日 1400M レコード(牡・1400M) テセウスフリーゼ 平11年 3月22日(約場) 1分26秒0 56K

馬単・3連単 ヒロシゲ射程圏 スタップの予想

馬名表: シャルドネ, ヒメサマ, アールケイワン, クリオズナ, セントポーリア, ヴィルセキュリティ, ヒロシゲダイヤ, ツウカイステラ

※印下の数値は、当社予想陣及び色々なファクターを数値で表したもので、数値が高い程人気になる確率が高くなります。

高知競馬テレホンサービス 実況放送... 0180-998-991 払戻金... 0570-011-555

高知競馬所属調教師 今年の成績

高知 6R 推定良 1分33秒台 賞金 ② 24.5万 ④ 10.5万 ① 70.0万 ③ 14.0万 ⑤ 7.0万

調教状態表: シャルドネ, ヒメサマ, アールケイワン, クリオズナ, セントポーリア

馬名表: シャルドネ, ヒメサマ, アールケイワン, クリオズナ, セントポーリア, ヴィルセキュリティ, ヒロシゲダイヤ, ツウカイステラ

高知競馬場馬場の特徴 高知競馬場は右回りダート1周1100Mで直線は200M。

高知競馬所属騎手 今年の成績

◇天候その他の理由で、開催が中止または開催途中で打ち切られた場合は、ネットプリント・コンビニプリント新聞のお取り換えはできませんので、あらかじめ御了承下さい。

馬単・3連単 シュア大物感あり
6-8 7 6-7 8 6-3 8 6-10-8 7 3
展開 2 1 7 6 8 3 4 9 5 10
注

Table with 10 rows and multiple columns. Columns include race number (e.g., 1白, 2黒), horse name (e.g., サノマル, ミステリエー, トーセンアルル), jockey name, and various statistics like age, sex, and performance data.

馬名 過去に経験、当地出走年月、総賞金、斤量差、騎手、馬との相性、速、厩舎相性、対馬体重

個人協賛競走
協賛金は1万円(企業協賛は5万円)。個人の色々な記念日や、お祝などにご利用下さい。
☆個人(企業)協賛レースを行ってくださる方が希望する場合、馬券に特別名称が印刷されることになりました。

Table with 10 rows and multiple columns. Columns include race number (e.g., 1白, 2黒), horse name (e.g., サノマル, ミステリエー, トーセンアルル), jockey name, and various statistics like age, sex, and performance data.

Table with 10 rows and multiple columns. Columns include race number (e.g., 1白, 2黒, 3赤, 4青, 5黄, 6緑, 7橙, 8橙, 9桃, 10桃), horse name (e.g., サノマル, ミステリエー, トーセンアルル), jockey name, and various statistics like age, sex, and performance data.

馬名 過去に経験、当地出走年月、総賞金、斤量差、騎手、馬との相性、速、厩舎相性、対馬体重

前着用
B ブリンカー 団 チークピースズ
C シャドーロール 団 ホライゾネット
※念のため、当日の発走時刻・距離・斤量・配当金・出走騎手変更等は主催者発行の出馬表と照合してください。

馬単・3連単 ニーケス今度こそ
10-9 10-6 10-4
展開 8101562497113
◎ △ × ○ 注

Table with columns for race details: 1白, 2黒, 3赤, 4青, 5黄, 6緑, 7緑, 8橙, 9橙, 10桃, 11桃. Includes horse names like Roadbifal, Kitano Kodou, Cotton Snow, Meishowrosan, Cosmozaur, Trusty, Aal Excite, Mahikarna, Sakurabazil, Neeke Smile, Basileus.

連番・帽色 Table with columns for horse details: 岩崎, 直近, 山崎, CPU, 展開, 外↑内, ボックス馬券. Includes fields for 着順, 通過順, 斤量, 騎手, 距離, タイム, etc.

※印下の数値は、当社予想陣及び色々なファクターを数値で表したもので、数値が高い程人気になる確率が高くなります。

Table with columns for race details: 1白, 2黒, 3赤, 4青, 5黄, 6緑, 7緑, 8橙, 9橙, 10桃, 11桃. Includes horse names like Roadbifal, Kitano Kodou, Cotton Snow, Meishowrosan, Cosmozaur, Trusty, Aal Excite, Mahikarna, Sakurabazil, Neeke Smile, Basileus.

Table with columns for race details: 1白, 2黒, 3赤, 4青, 5黄, 6緑, 7緑, 8橙, 9橙, 10桃, 11桃. Includes horse names like Roadbifal, Kitano Kodou, Cotton Snow, Meishowrosan, Cosmozaur, Trusty, Aal Excite, Mahikarna, Sakurabazil, Neeke Smile, Basileus.

連番・帽色 Table with columns for horse details: 岩崎, 直近, 山崎, CPU, 展開, 外↑内, ボックス馬券. Includes fields for 着順, 通過順, 斤量, 騎手, 距離, タイム, etc.

◇天候その他の理由で、開催が中止または開催途中で打ち切られた場合は、ネットプリント・コンビニプリント新聞のお取り換えはできませんので、あらかじめ御了承下さい。

馬単・3連単 先行勢の駆け引きは? 展開 29751346810 注

馬券表: シエルヴァ, クリノビッグサーズ, ノアムサシ, トミケンスラーヴァ, パクスジャポニカ, グロワールミノル, ウインオルビット, コバルトスカイ, チアアツプ, アキロック

馬名, 性別, 年齢, 父, 母, 血統, 成績, 着順, 通過順, 斤量, 騎手, 着順, 通過順, 斤量, 騎手

馬券の組み合わせ数: 3連単 336通り, 8頭立 9頭立 10頭立 11頭立 12頭立

BOX 調教状態: シエルヴァ, クリノビッグサーズ, ノアムサシ, トミケンスラーヴァ, パクスジャポニカ, グロワールミノル, ウインオルビット, コバルトスカイ, チアアツプ, アキロック

馬券表: シエルヴァ, クリノビッグサーズ, ノアムサシ, トミケンスラーヴァ, パクスジャポニカ, グロワールミノル, ウインオルビット, コバルトスカイ, チアアツプ, アキロック

馬名, 性別, 年齢, 父, 母, 血統, 成績, 着順, 通過順, 斤量, 騎手, 着順, 通過順, 斤量, 騎手

着順で馬場状態が判る!! 1良 ① 稍重 1 重 1 不良 減量表示 ☆-1kg ◇△-2kg ▲-3kg ★-4kg

馬単・3連単 先行争いなら波乱も
9-8-4 9-4-8-4 9-3-8-4 9-3-8-4 9-3-8-4
展開 4 8 9 6 7 2 3 5 1

Table with columns for race numbers (1-11), horse names (e.g., ブルベアオーロ, マスクトライ), jockeys, and various statistics like odds and performance data.

※印下の数値は、当社予想陣及び色々なファクターを数値で表したもので、数値が高い程人気になる確率が高くなります。

Table with columns for race numbers (3-10), dates, and names of horses and jockeys.

Table with columns for race numbers (1-3), horse names (e.g., ブルベアオーロ, マスクトライ), jockeys, and various statistics.

Main table for the second page, containing race numbers (1-11), horse names, jockeys, and detailed statistics.

※印下の数値は、当社予想陣及び色々なファクターを数値で表したもので、数値が高い程人気になる確率が高くなります。

Table with columns for race numbers (1-10), dates, and names of horses and jockeys.

◇天候その他の理由で、開催が中止または開催途中で打ち切られた場合は、ネットプリント・コンビニプリント新聞のお取り換えはできませんので、あらかじめ御了承下さい。

馬単・3連単 ロイヤル締めも順当に
4-8 7-5 4-7 8-4 12-8 7-5
展開 8 4 5 12 7 11 3 1 9 10 2 6

Table with 12 columns: Race No, Color, Horses, Odds, etc. Races include ラヴベローナ, ワンダーウォール, サルトアトランテ, ダノンロイヤル, プロトイチバンボシ, スーパーノヴァ, オセアジャスティス, アポロマジスティ, サノサマー, レイカサンライズ, ジュニアピアンカ, ファストボウラー.

調教状態
1着 4
2着 3 5 7
3着 3 5 7
ラヴベローナ, ワンダーウォール, サルトアトランテ, ダノンロイヤル, プロトイチバンボシ, スーパーノヴァ, オセアジャスティス.

Table with 12 columns: Race No, Color, Horses, Odds, etc. Races include ラヴベローナ, ワンダーウォール, サルトアトランテ, ダノンロイヤル, プロトイチバンボシ, スーパーノヴァ, オセアジャスティス, アポロマジスティ, サノサマー, レイカサンライズ, ジュニアピアンカ, ファストボウラー.

◇天候その他の理由で、開催が中止または開催途中で打ち切られた場合は、ネットプリント・コンビニプリント新聞のお取り換えはできませんので、あらかじめ御了承下さい。

2022年10月 1日 (土) 出走騎手

1 宮川実 (打越勇) 着 2 4 1 3 1 4 1 2 7 4 4 4 1 1 2 4 1 1 2 2 1
通算 60 33 17 77 会 5 2 1 1 2 5 2 1 1 2 5 2 1 4 3 1 4 2 1 4 1
前回 6 7 14 11 印 0 0 0 0 0 0 0 注 0 0 0 0 注 0 0 0 0 0 0 0 0 0

3 永森大智 (雑賀正) 着 5 1 1 6 5 3 5 6 1 3 2 3 1 7 2 5 10 4 8 1 9
通算 39 29 37 130 会 7 1 6 3 1 6 2 4 3 4 2 3 3 1 3 5 4 2 3 7 2
前回 9 2 2 17 印 0 0 0 0 0 0 0 0 0 0 0 0 0 0 0 0 0 0 0

5 倉兼 育康 (細川忠) 着 11 1 6 10 6 1 7 5 2 10 4 2 1 7 7 2 6 3 1 1 11
通算 32 32 27 132 会 11 1 6 3 1 6 2 6 6 3 9 1 10 6 5 4 3 2 10
前回 6 3 4 16 印 0 0 0 注 0 0 0 0 0 0 0 0 0 0 0 0 0 0 0

7 郷間勇太 (田中譲) 着 5 8 6 11 4 3 5 9 12 9 8 11 4 7 10 1 1 1 5 9
通算 31 24 23 140 会 6 8 11 10 5 9 11 2 5 2 1 7 6 6 1 1 1 6 7
前回 9 2 2 17 印 0 0 0 0 0 0 0 0 0 注 0 0 0 0 0 0 0 0 0

9 多田 羅誠也 (工藤真) 着 3 6 5 4 7 5 4 1 7 7 10 7 5 2 1 4 3 7 3 3 2 3
通算 24 38 38 172 会 1 3 5 9 7 4 1 5 1 12 9 5 2 2 1 4 4 3 9 4
前回 2 6 7 22 印 0 0 0 0 0 0 0 0 0 0 0 0 0 0 0 0 0 0 0

11 妹尾浩一朗 (打越勇) 着 3 7 8 10 2 5 3 1 6 4 10 6 5 8 8 6 5 2 9 14
通算 22 25 22 164 会 8 2 8 4 9 8 3 5 8 5 10 7 3 8 5 2 3 4 5 9
前回 2 2 2 13 印 0 0 0 0 0 0 0 0 0 0 0 0 0 0 0 0 0 0 0

13 上田将司 (國澤輝) 着 4 2 11 5 9 11 3 7 6 4 6 3 6 11 7 4 8 6
通算 17 15 31 176 会 8 6 11 1 1 6 8 7 3 8 9 4 7 1 6 6 2 7 9 7
前回 0 2 3 24 印 0 0 0 0 0 0 0 0 0 0 0 0 0 0 0 0 0 0 0

15 山崎雅由 (田中譲) 着 5 6 6 8 5 8 5 1 7 2 7 3 3 12 10 8 3 9 7
通算 13 17 12 163 会 7 8 6 6 6 6 7 9 1 2 9 4 8 9 3 8 9 5 4 5 6
前回 2 2 3 20 印 0 0 0 0 0 0 0 0 0 0 0 0 0 0 0 0 0 0 0

17 井上瑛太 (打越勇) 着 8 12 2 6 8 7 6 7 8 5 3 4 2 6 6 1 8 8 5 4
通算 9 12 8 138 会 7 12 5 7 9 4 5 10 5 8 7 4 1 12 7 1 7 8 7 10
前回 1 1 1 13 印 0 0 0 0 0 0 0 0 0 0 0 0 0 0 0 0 0 0 0

19 木村直輝 (胡本友) 着 7 9 5 5 8 2 12 10 6 11 7 8 8 8 11 1 10 9 10 7
通算 5 10 3 199 会 10 11 9 12 8 8 10 7 5 11 7 7 11 11 10 2 7 8 10 10
前回 1 2 0 26 印 0 0 0 0 0 0 0 0 0 0 0 0 0 0 0 0 0 0 0

21 濱 尚美 (那俄性) 着 10 10 9 8 11 9 6 10 8 8 6 8 4 8 8 6 8 10 10 8 10
通算 4 7 10 151 会 11 7 5 4 7 8 8 9 8 8 9 6 6 8 5 8 8 6 4 10
前回 0 0 0 28 印 注 0 0 0 0 0 0 0 0 0 0 0 0 0 0 0 0

23 西森将司 (別府真) 着 12 11 12 9 6 9 8 4 7 9 6 10 3 5 7 5 12 11 3 18
通算 2 6 16 135 会 12 10 7 10 3 9 8 4 10 9 9 9 6 5 9 10 12 10 6 10
前回 0 0 3 23 印 注 0 0 0 0 0 0 0 0 0 0 0 0 0 0 0 0

騎手・調教師 まもなく メモリアル 西川敏弘…3300勝まであと7勝 松木啓助…3200勝まであと3勝 田中 守…2600勝まであと6勝
工藤真司 …500勝まであと4勝 東原己俊 …500勝まであと7勝

減量表示 ☆-1 kg ◇△-2 kg ▲-3 kg ★-4 kg 負担重量からそれぞれ減じた重量を記載しています。

発走時刻・騎手・斤量・出走取消・騎手変更等は、主催者発行の出馬表と照合して下さい。
騎手変更・出走取消等も新聞製作時間の都合で、掲載できない場合がありますので御了承下さい。

2 赤岡修次 (田中守) 着 1 6 1 4 2 5 4 6 1 1 5 4 6 2 1 5 1 2 1 3
通算 49 7 28 79 会 2 1 3 3 2 1 2 1 2 1 2 8 2 5 1 2 3 4 2 2 0
前回 7 7 4 10 印 0 0 0 0 0 0 0 0 0 0 0 0 0 0 0 0 0 0

4 岡村卓弥 (雑賀正) 着 2 3 4 2 9 9 3 2 3 2 6 4 3 3 2 7 10 3 4 4
通算 32 37 45 189 会 3 5 4 5 6 7 3 6 2 5 2 2 5 4 3 9 6 12 2 10
前回 3 6 6 20 印 0 0 0 0 0 0 0 0 0 0 0 0 0 0 0 0 0 0 0

6 塚本雄大 (目迫大) 着 8 7 4 5 8 3 5 1 7 1 5 3 4 2 2 8 5 2 10 1
通算 32 23 28 167 会 5 1 6 3 1 5 3 4 2 7 4 8 3 9 6 12 4 8
前回 4 5 4 20 印 0 0 0 0 0 0 0 0 0 0 0 0 0 0 0 0 0 0 0

8 林謙佑 (田中守) 着 9 4 6 7 8 7 8 6 4 11 3 6 6 5 8 2 7 5 4 9
通算 25 19 26 198 会 10 6 4 7 9 8 7 9 4 11 3 6 6 5 8 7 9 7 8 11 3 5
前回 3 4 5 23 印 注 0 0 0 0 0 0 0 0 0 0 0 0 0 0 0 0 0 0

10 岡 遼太郎 (中西達) 着 2 7 7 11 4 9 7 3 1 8 6 11 12 3 7 3 6 9 12 9
通算 14 24 25 179 会 4 8 7 8 8 7 7 5 1 9 6 5 11 4 5 10 9 7 10 3
前回 2 4 4 26 印 0 0 0 0 0 0 0 0 0 0 0 0 0 0 0 0 0 0 0

12 佐原秀泰 (那俄性) 着 10 5 2 8 2 6 2 11 9 9 8 3 9 1 9 10 5 10 7
通算 10 20 17 180 会 9 4 3 10 8 6 3 10 7 6 8 3 10 1 5 8 9 12 3 7
前回 2 2 4 21 印 0 0 0 0 0 0 0 0 0 0 0 0 0 0 0 0 0 0 0

14 大澤誠志郎 (細川忠) 着 8 8 3 8 12 4 9 7 8 8 7 10 9 9 9 6 11 8 6
通算 7 5 8 165 会 6 8 8 8 8 2 5 9 5 9 8 8 10 6 10 9 8 7 9 9 6
前回 0 1 1 22 印 注 0 0 0 0 0 0 0 0 0 0 0 0 0 0 0 0 0 0

16 石本純也 (田中守) 着 9 11 10 4 11 6 8 5 7 6 5 10 7 8 11 7 4 9 9 2
通算 2 8 5 124 会 8 9 10 4 12 9 10 6 6 3 9 8 9 8 11 7 11 9 8 4
前回 0 1 1 20 印 0 0 0 0 0 0 0 0 0 0 0 0 0 0 0 0 0 0 0

18 妹尾将充 (宮川浩) 着 落 7 9 8 6 6 8 6 4 7 10 8 12 7 5 6 8 12 5
通算 0 0 0 0 会 1 7 12 5 8 3 12 3 7 10 9 7 8 6 7 9 11 3 12 9
前回 0 0 0 0 印 注 0 0 0 0 0 0 0 0 0 0 0 0 0 0 0 0

副賞 4R スポーツニッポン新聞社賞

宮川実 赤岡修 岡村卓 郷間勇 多田誠 永森大 倉兼育 林謙佑 塚本雄 妹尾浩 西川敏 佐原秀 岡遼太 山崎雅 畑中信 上田将 井上瑛 濱尚美 西森将 大澤誠 木村直 石本純 嬉勝則 妹尾将

騎手・調教師は成績順です。 *〇は自厩舎、□は他厩舎です。 *調教師が攻馬をしている厩舎=目迫、中西、宮川浩一、平、西山、宮川真衣

打越勇 田中守 雑賀正 別府真 田中譲 工藤真 目迫大 細川忠 國澤輝 那俄性 宮路洋 松木啓 中西達 宮川浩 田中伸 西山裕 川野勇 宮川真 東原己 胡本友 平和人 宗石大

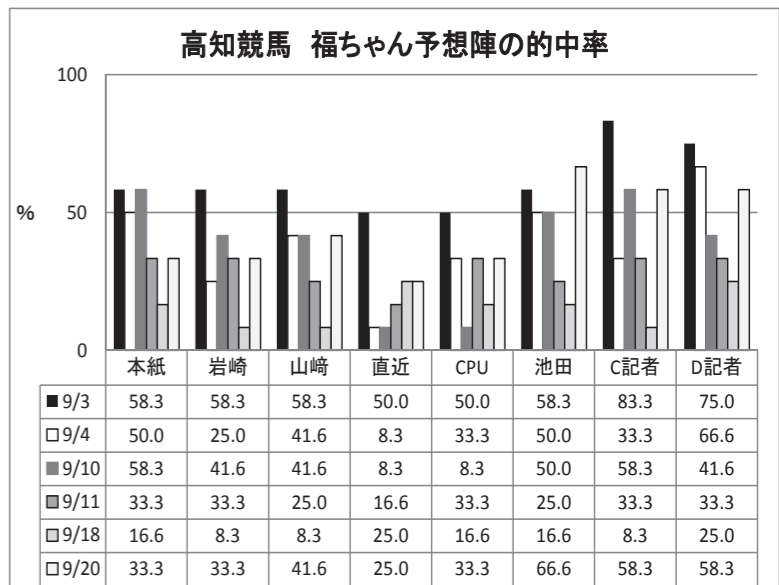
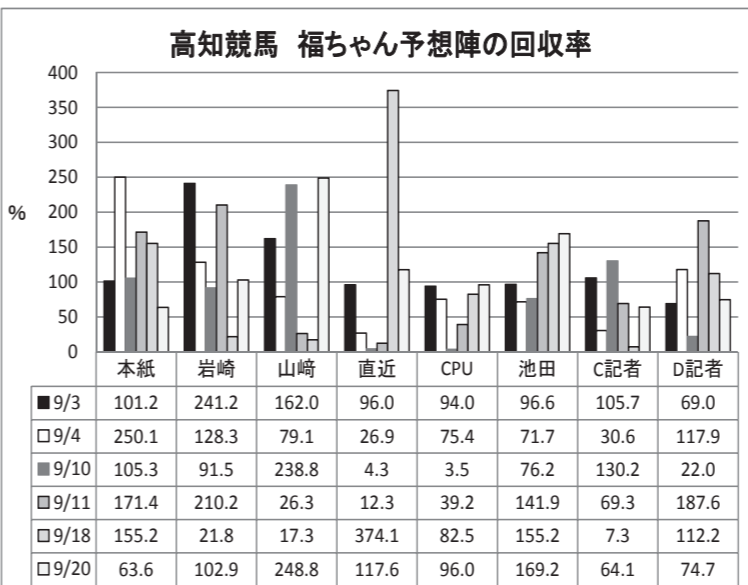

高知競馬所属騎手 赤岡修 田中守 1977.03.15 (B型)
石本純 田中伸 1987.08.26 (A型)
井上瑛 打越勇 2003.02.28 (〇型)
上田将 国沢輝 1981.01.19 (〇型)
嬉勝則 田中譲 1969.07.20 (A型)

大澤誠 細川忠 1987.05.02 (A型)
岡遼太 中西達 2003.6.27 (B型)
岡村卓 雑賀正 1993.01.15 (A型)
木村直 胡本友 1997.03.15 (B型)
倉兼育 細川忠 1975.11.10 (B型)

郷間勇 田中譲 1988.09.02 (A型)
佐原秀 那俄性 1979.07.15 (A型)
妹尾浩 打越勇 1996.05.30 (〇型)
妹尾将 宮川浩 2000.12.10 (A型)
多田誠 工藤真 1998.05.20 (A型)

濱尚美 那俄性 2001.05.29 (AB型)
林謙佑 田中守 1995.04.22 (〇型)
宮川実 打越勇 1982.02.10 (B型)
山崎雅 田中譲 1991.09.07 (A型)

直接対戦表 1R. Table with columns for race date, track, distance, and various performance metrics for multiple horses.

着順と1着又は2着とのタイム差

直接対戦表 2R. Table with columns for race date, track, distance, and various performance metrics for multiple horses.

着順と1着又は2着とのタイム差

直接対戦表 3R. Table with columns for race date, track, distance, and various performance metrics for multiple horses.

着順と1着又は2着とのタイム差

直接対戦表 4R. Table with columns for race date, track, distance, and various performance metrics for multiple horses.

着順と1着又は2着とのタイム差

直接対戦表 5R. Table with columns for race date, track, distance, and various performance metrics for multiple horses.

着順と1着又は2着とのタイム差

直接対戦表 6R. Table with columns for race date, track, distance, and various performance metrics for multiple horses.

着順と1着又は2着とのタイム差

直接対戦表 7R. Table with columns for race date, track, distance, and various performance metrics for multiple horses.

着順と1着又は2着とのタイム差

直接対戦表 8R. Table with columns for race date, track, distance, and various performance metrics for multiple horses.

着順と1着又は2着とのタイム差

直接対戦表 9R. Table with columns for race date, track, distance, and various performance metrics for multiple horses.

着順と1着又は2着とのタイム差

直接対戦表 10R. Table with columns for race date, track, distance, and various performance metrics for multiple horses.

着順と1着又は2着とのタイム差

直接対戦表 11R. Table with columns for race date, track, distance, and various performance metrics for multiple horses.

着順と1着又は2着とのタイム差

能力検査

Table showing race results for 9月18日, 1R, 1300m. Columns include race number, horse name, jockey, time, and other details.

馬番別着順

実施レース数と馬番別、期間内の3連対に絡んだ回数と確率を表した表。

Table showing win percentages and 3-in-a-row involvement for horses in the 2022 season, 8th round, 1st and 2nd days.

Table showing win percentages and 3-in-a-row involvement for horses in the 2021 season, 8th round, 3rd day to 2022 season, 8th round, 2nd day.

Table showing win percentages for horses in the 6th, 7th, 8th, 9th, 10th, 11th, and 12th positions.

県外遠征

高知けいば ニュースリリースより



名古屋競馬場 9月27日 アンティキティラ

多田羅誠也騎手のコメント 「前走よりも調子良く感じましたので、これから期待してほしいです。...

別府真司調教師のコメント 「先週のダノンジャスティスの園田チャレンジカップ、佐賀では娘(宮川真衣調教師)のヴェレノのロータス...



佐賀競馬場 9月25日 ヴェレノ

畑中信司騎手のコメント 「勝てて良かったです。ほっとしています。いつもより折り合いを欠いてしまったので、...

レースは、ホンニヨカ(山口勲騎手)がハナに立ち、サンカハラ(山下裕貴騎手)、ザビッグレディー(飛田愛斗騎手)、...

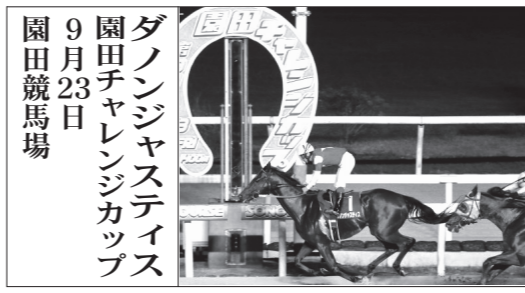

園田競馬場 9月23日 ダノンチャレンジステイ

別府真司調教師のコメント 「当日は、園田の競馬を見ていて、逃げ馬有利の展開になると確信がありました。...

上田将司騎手コメント 「今日は前残りばかりだったので、別府先生から行って欲しいといわれました。...