※ 前売車券発売後、悪天候で中止順延になった場合、番組・車番が組替えになることがありますので、車券購入の際はメンバーを主催者発行のものとご対象願います。また、新聞をお買い求めの際は日付をご確認下さい。

高知競輪 7回(FI)

初日 予選

26年 10月8日 水曜

九紫・大安・ね　電投:74　（担当・池田）　定価500円(税込)

福ちゃん

競輪・競馬
Keirin Keiba Senmon
Fukuchan News

ドドンとお得な②枚組!!

競輪場・レース番号をご確認下さい
高知競輪場、サテライト南国・安田で車券発売

狙い車券　高橋潤記者

レース	狙い1	狙い2	狙い3
1R	2-5 (3・1)	2-3 (5・1)	2-1 (5・3)
2R	9-1 (3・7)	9-3 (1・7)	9-7 (1・3)
3R	5-2 (1・7)	5-1 (2・7)	5-7 (2・1)
4R	1-5 (2・3)	1-2 (5・3)	1-3 (5・2)
5R	5-1 (9・3)	5-9 (1・3)	5-3 (1・9)
6R	1-9 (7・5)	1-7 (9・5)	1-5 (9・7)
7R	2-7 (3・1)	2-3 (7・1)	2-1 (7・3)
8R	1-2 (7・9)	1-7 (2・9)	1-9 (2・7)
9R	2-9 (1・7)	2-1 (9・7)	2-7 (9・1)
10R	1-3 (5・7)	1-5 (3・7)	1-7 (3・5)
11R	2-7 (1・5)	2-1 (7・5)	2-5 (7・1)

高知競輪
レース結果・開催案内
0180-998-741　2枠単・2車単・3連単
0180-998-742　2枠複・2車複・3連複・ワイド

3連単流し車券

レース	流し1	流し2
1R	❷↔❺ 流し	❸↔❺ 流し
2R	❸↔❼ 流し	❶↔❾ 流し
3R	❺↔❷ 流し	❶↔❾ 流し
4R	❶↔❺ 流し	❸↔❹ 流し
5R	❶↔❺ 流し	❾↔❸ 流し
6R	❼↔❷ 流し	❺↔❸ 流し
7R	❷↔❼ 流し	❶↔❼ 流し
8R	❷↔❶ 流し	❼↔❶ 流し
9R	❷↔❾ 流し	❶↔❼ 流し
10R	❶↔❸ 流し	❼↔❸ 流し
11R	❷↔❼ 流し	❶↔❺ 流し

1~2R インタビュー

1R 西村行貴選手談 初の大山さんへ。前回は流れが向かなかったけど、調子は悪くないですね。高知は3年振り、2回目だし、バンクの印象は余りないです。

大久保聡選手談 米嶋さんへ。何度か連係あるし、優勝させてもらった事もあり相性も良い。予選は予想外だが今回はみんな点数が高いからね。高知はイメージが良いし期待に応えたい。

取鳥敬一選手談 細田君へ。初めての連係。最近は人の後ろを回る事が増えて来た。調子は普通。

小谷文吾選手談 不破君へ。連係あるし相性も良い。26日空いたし乗り込みも十分やって来ました。

米嶋賢二選手談 自力。佐世保のモーニングの後、中2日だけど体調は問題ないです。今回も自分なりに頑張ります。

尾籠久則選手談 九州3番手。本線回りだし千切れない様に。ナイター明けだが体調は大丈夫。練習も普通にやって来ました。

大山誉史選手談 自力で。高知は初めて。ナイター続いたが体調は大丈夫。西村君付くし頑張りたい。

細田純平選手談 自力で一生懸命頑張る。調子は良くないが高知は相性が良いし、何とかしたい思いがあります。頑張るだけです。

不破将登選手談 自力で。先行も含めて頑張りたい。前々回までは動けてなかったが、前回ギヤを86に下げてからレースが見える様になって来て良い感じになっています。

2R 林明宏選手談 山原君へ。富山でレースみたけど、調子良いみたいですね。自分の調子は？練習の感じ良かったし、10日位空いてて、ばっちりできました。地元は正規配分は今年2回目、その分気合を入れて頑張りたい。

花村直人選手談 自力。単騎だし、久し振りに自分のタイミングで仕掛けられますね。富山が終わって、雨で2日休んだだけで、その他は練習できたし、状態は問題ない。

坂口樹隆選手談 前田君へ。調子は良いとは言えないし、良く分らないですね。少しずつ上げて行きたいです。

伊藤亮選手談 自力自在。調子はまずまずで悪くはないし、なるべく前々でレースをしたい。

武智眞選手談 四国3番手。調子はボチボチです。年齢的に厳しくなっているけど、まだ50代でも頑張っている選手がいるので自分なりに頑張ります。

黄金井憲選手談 伊藤君へ。練習はボチボチやっているんですが、年齢的にも成績通りですね。

前田義和選手談 自力。前回の富山は叩いてしまったが、その後合宿で激しくモガいて来たし、タイムも出てたので、今回はその成果を出せれば。

木村高士選手談 九州から。調子は普通です。

山原務選手談 自力。伊藤さんとは同期対決ですね。前田さんとの対戦はないと思うんですが？中2日だし、調子は変わりないです。

事故理由

選手	所属	事故	練習
有賀高士	取手	横突起骨折	練習10日
中澤孝之	三ヵ月欠	右肋骨骨折	練習20日
木村浩宣	佐世保	全身打撲	練習7日
山本伸一	二ヵ月欠	左鎖骨骨折	練習20日

福ちゃんの注目レース

2R 地元の林の頑張りに期待してみたい。
3連単 ❶=❸❺❼❾

6R 「3番手は回りません」の松浦がここは何かやってくれそうで好配車券で狙ってみたい。
3連単 ❹=❶❷❸❺❼

7R 大瀬戸が今回気合入っている様子で任せる西岡にチャンス出てくる。
3連単 ❾=❶❷❸❺❼

9R 本線の北勢強力だが、近況上向いてきた大畑に乗る鈴木が前回2勝あげており注目だ。
3連単 ❹=❶❷❾→❶❷❸❼❽

11R 武田が桁違いのパワー発揮してくれそうで軸は堅い。
3連単 ❷→❶❺❽→❶❺❼❽

高知競輪場イベント

□先着来場者プレゼント
☆10/8(水)～10(金)
★時間★　10:00～
★場所★　1階総合案内所前
★内容★　毎日先着100名様に素敵なプレゼント！
10/8(水) 塩けんぴ
10/9(木) ミレービスケット
10/10(金)かつおスティック

□元競輪選手・グランプリレーサー 山口幸二氏トークショー
☆10/8(水)～10(金)
★時間★
●8日(水)～10日(金)
第7レース発売中(13:40頃～)
●9日(木)・10日(金)の2日間はスペシャルゲスト登場！
9日　浅井康太(三重)選手
10日　稲川　翔(大阪)選手
★場所★　1階中央ステージ

□山口幸二氏予想会
☆10/8(水)～10(金)
★時間★
●9レース発売中(14:50頃～)
●10レース発売中(15:30頃～)
●11レース発売中(16:00頃～)
★場所★ 1階中央ステージ

□未確定車券抽選会ミカチュウ
☆10/8(水)～10(金)
★場所★　1階総合案内所前
★時間★　11:00～
（景品無くなり次第終了）
★内容★　未確定車券2千円分をご呈示していただいたお客様に、近江牛、北海道毛ガニなど全国のグルメが当たる抽選会を実施します。お一人様5回までとさせていただきます。

□歴史アイドル
美甘子さんトークショー
☆10/10(金)
★時間★
①第4R発売中(12:00頃～)
②第8R発売中(14:15頃～)
★場所★　1階中央ステージ

□勝利者インタビュー
☆10/8(水)～10(金)
★時間★　毎レース終了後
★場所★　バンク内ホーム前
★内容★　勝利者インタビューとプレゼントの投げ込みを行います。是非お集まりください！

… 名古屋競輪発売情報 …
高知競輪場
サテライト南国
サテライト安田
全レース発売!

青森競輪発売情報 …
サテライト南国
サテライト安田
全レース発売!

◇選手インタビューは前日の取材です。
◇並びは当日の選手紹介でご確認下さい。
※念の為発走時間・選手名と成績・的中連番・配当金は主催者発行のものとご対照願います。

高知 11R　S級初日特選（全員準決へ）　2000M　発走予定16時35分

1着賞金 20.9万　1着得点 112.0点
出目: 345 / 328 / 164 / 314 / 139 / 971 / 237
誘導員 野本翔太

車番	帽色	本社	記者	選手	得点	調子・期別・当日談話	最高/平均/脚質/S数/ギヤ	勝利度数	決まり手	年間	順位
1	白	△	◎	[中国] 6 170cm 72kg ともさだ ゆうき 友定祐己 岡山 岡山市 35[玉野400] 賞金 今年2295万 9月19日追加	直近110.00 S1今期110.00 S1前期110.08 S1前々108.68	順調82期 四緑A型 14.08❸(落)(欠) 原田君へ	13.3 14.3 自在 S1 4.08	3 3 6 18 / 291 185 146 740 / 予般選初選初特準優 ⑪⑤㉒①㉕㉒⑬ / ②②⑩⓪③⑨③	(2)❶ 逃げ○ 捲り① 差し④ マーク①	-- 13.7③ 13.7⑩ V②⓿	10 20 40 / 13 29 48 / 53.12.22 / 2位 / 通算V 30 / S17 A10
2	黒	◎	×	[関東] 10 177cm 90kg たけだ とよき 武田豊樹 茨城 取手市 40[取手400] 賞金 今年9555万 前年4444万	直近119.71 S1今期119.71 S1前期116.81 SS前々118.00	好調88期 八白O型 13.07❹(失)(欠) 自力	13.5 14.2 捲先 SO 4.33	21 3 0 6 / 338 112 83 303 / ③⓪⑤⓪⑪⑪⑫ / ③⓪④⓪⑧⑩⑩	(17)⓫ 逃げ④ 捲り⑮ 差し⑤ マーク○	14.1⑦ 13.6⑳ 13.9⑤ V①❼	70 80 80 / 76 83 86 / 49.1.9 / 1位 / 通算V 58 / S50 A8
3	赤			[中部] 5 171cm 72kg やまうち たくや 山内卓也 愛知 北名古 37[一宮400] 賞金 今年1350万 前年2853万	直近108.60 S1今期108.60 S2前期107.48 S1前々108.09	順調77期 五黄O型 14.04 2 1(7)2 早坂君へ	13.6 14.6 差 S3 4.25	3 7 3 17 / 407 241 195 786 / ⑲⑧⑭⓪⑭⑲⑫ / ⑨③⑤⓪③⑧③	逃げ○ 捲り○ 差し⑤ マーク⑤	-- 15.6① 14.1⑪ V②⓿	10 33 43 / 17 41 49 / 52.3.1 / 6位 / 通算V 54 / S19 A27
4	青			[中部] 3 175cm 75kg ありが たかし 有賀高士 石川 かほく 45[内灘400] 賞金 今年1743万 前年2731万	直近108.09 S1今期108.09 S1前期105.56 S1前々107.26	傷欠61期 四緑B型 13.12❺(5)5 山内君へ	13.3 14.5 差 S1 4.00	3 5 6 16 / 329 382 331 1133 / ⑫②㉖⓪㉕㉓⑨ / ③⓪⑦⓪④②②	逃げ○ 捲り○ 差し⑤ マーク③	-- -- 14.2⑤ V②⓿	10 27 47 / 7 21 39 / 44.3.18 / 8位 / 通算V 52 / S18 A34
5	黄	×	○	[四国] 14 164cm 69kg はらだ けんたろう 原田研太朗 徳島 阿南市 24[小松島400] 賞金 今年1939万 前年2516万	直近109.18 S1今期109.18 S1前期107.95 S1前々106.13	順調98期 一白A型 14.05❶(1)❶ 自力	13.1 14.9 先捲 SO 4.08	10 4 0 16 / 183 44 20 119 / ⑰⑥㉑⓪⑮㉒⑫ / ⑩②⑪⓪⑦⑩②	(22)❼ 逃げ⑤ 捲り⑧ 差し○ マーク①	14.1⑯ 13.6⑲ 16.2① V④❷	33 47 47 / 46 53 57 / 2.9.16 / 3位 / 通算V 21 / S7 A5
6	緑			[九州] 2 171cm 88kg にしかわ ちかゆき 西川親幸 熊本 熊本市 49[熊本500] 賞金 今年1681万 前年2429万	直近106.00 S1今期106.00 S1前期110.30 S1前々109.93	順調57期 八白B型 13.07❽4 3 3 坂本君へ	13.4 14.3 差 SO 4.33	3 4 2 21 / 421 340 358 1307 / ⑫③㉓⓪⑲⑰⑨ / ③②⑥⓪④⑧⑤	逃げ○ 捲り○ 差し⑥ マーク①	-- -- 13.8⑮ V③❶	10 23 30 / 11 25 37 / 40.8.31 / 12位 / 通算V 42 / S35 A4
7	橙	○		[関東] 7 179cm 80kg むねかげ ゆうき 宗景祐樹 栃木 宇都宮 38[宇都宮500] 賞金 今年2066万 前年3043万	直近108.96 S1今期108.96 S1前期112.17 S1前々109.41	順調84期 七赤O型 13.12❶(2)❾ 武田さんへ	13.5 14.4 差 S1 4.23	5 6 0 19 / 245 190 137 507 / ⑬④㉕⓪⑱⑰⑩ / ④①⑪⓪⑥⑨⓪	逃げ○ 捲り○ 差し⑧ マーク③	-- -- 14.0⑮ V③⓿	17 37 37 / 18 37 45 / 51.1.13 / 4位 / 通算V 23 / S9 A12
8	桃	注	△	[九州] 13 177cm 68kg さかもと りょうま 坂本亮馬 福岡 久留米 29[久留400] 賞金 今年1763万 前年2264万	直近108.00 S1今期108.00 S1前期108.86 S1前々108.85	順調90期 六白B型 13.04❶(2)❹ 自力	13.5 14.6 自在 S1 4.17	4 5 6 15 / 166 96 81 367 / ⑭④㉙⓪⑱⑮④ / ③①⑫⓪⑦④①	(3)❶ 逃げ① 捲り① 差し⑥ マーク①	15.3① 14.6③ 13.6⑪ V④❶	13 30 50 / 17 32 44 / 60.5.3 / 9位 / 通算V 26 / S17 A9
9	紫		注	[北日] 11 174cm 74kg はやさか しゅうご 早坂秀悟 宮城 仙台市 28[仙台400] 賞金 今年1675万 前年2030万	直近108.26 S1今期108.26 S1前期106.60 S1前々106.10	順調90期 六白A型 12.12❾(6)4 いつも通り	13.7 15.0 先捲 SO 4.17	2 10 1 17 / 176 124 84 417 / ⑫③⑳⓪㉒㉓⑬ / ⑦②⑧⓪⑤⑨①	(43)㉒ 逃げ⑨ 捲り③ 差し○ マーク○	14.1⑧ 14.1④ -- V①⓿	7 40 43 / 8 34 42 / 61.1.22 / 7位 / 通算V 13 / S4 A9

車番	1～5場所前	6～10場所前	S級通算勝利数・生涯賞金・グレード	学校順位・千M / 333・400・500走路 / 年間	走・重・失・事故点	1着時上りタイム
1	10月FI防府❽(3)❷ / 9月FI松阪❽(1)❼ / 9月オール2 3(6)4 / 8月FI高知❸(落)(欠) / 8月FI立川❸(7)1	8月サマー8(落) / 7月WSR / 7月親王牌❺❻4 9 / 7月GⅢ福井❸1(8)9 / 6月FI青森❹(2)❸	S級246勝 生涯賞金40370万 FI年間⑩⑦⑪㉒ FI決勝⑯⑲⑪⑦ 種別初特②①⑦⑮	(26)1.08.39 / 333走路❶❺❷❽ / 400走路⓫❿⓮㉟ / 500走路❶❶❸❽ / 今年⑩⑬⑮㊶	走3 重1 失0 16 落5	松阪115立川115 / 福井110松山114 / 松山111松阪110 / 10.21FI京王
2	9月GⅢ青森❷1(1)❹ / 9月オール❹1(1)❶ / 8月GⅢ富山(失)(欠) / 8月GⅢ小田原❶1(5)1 / 8月サマー1❷	90日自粛欠場 / 4月FI和歌山❶(1)❶ / 4月ナイ四日市❶(1)❹ / 3月FI立川❶(1)❶ / 3月選手権❶4(1)❷	S級312勝 生涯賞金101561万 FI年間⑰⓪①① FI決勝⑯①②⑩ 種別初特⑦①①②	(3)1.06.62 / 333走路❼❶⓿❸ / 400走路㉕❷❶❸ / 500走路⓿⓿⓿⓿ / 今年㉜③①⑥	走6 重0 失1 37 落0	青森114青森119 / 前橋93前橋91 / 前橋91小田原93 / 10.15FI宇都宮
3	9月GⅢ青森❺2(5)5 / 9月オール3 7 6 2 / 8月ナイ函館❺(2)❽ / 8月FI高松❷(1)❸ / 8月FI大垣❻(2)❹	7月FI岸和田❽(2)❹ / 7月FI小田原❼(4)3 / 6月FI別府❼(6)(落) / 6月GⅢ久留米1 6 1 2 / 6月高松宮8 7 1 ⑨	S級217勝 生涯賞金56364万 FI年間⑤⑭⑥㉔ FI決勝⑯⑮⑮56 種別初特⓪③⓪⑪	(16)1.10.49 / 333走路❸❸❹❽ / 400走路❻⓭❼❸ / 500走路❸❸⓿❺ / 今年⑩⑭⑤㉚	走7 重3 失0 44 落3	高松120久留米117 / 久留米120宇都宮145 / 高知148松戸101 / 10.22FI岸和田
4	9月FI取手負傷欠 / 9月FI別府❾(2)❷ / 8月GⅢ富山❸(落)(9)(失) / 8月FI佐世保❼(6)5 / 8月FI岸和田❷(3)❹	7月FI伊東❶(1)❹ / 7月GⅢ福井❾5 4 1 / 7月GⅢ小松島❾2(3)❷ / 6月GⅢ久留米❽3(3)❾ / 6月FI大宮❺(3)❹	S級133勝 生涯賞金54312万 FI年間④⑦⑦㉝ FI決勝⑱⑭㉕⑲ 種別初特①③②⑲	(33)1.10.30 / 333走路❷⓿❶❸ / 400走路❸⓭⓮㉛ / 500走路⓿⓿❶❾ / 今年⑤⑩⑬㊹	走5 重0 失0 10 落5	伊東98伊東98 / 福井114小倉117 / 松阪116川崎112 / 10.29FI小倉
5	9月ナイ小倉❶(5)2 / 9月オール❾2(8)7 / 8月GⅢ富山❼1(7)1 / 8月FI立川❶(1)❼ / 8月サマー8⑦	7月FI防府❶(4)1 / 7月FI前橋❹9(1)❾ / 7月GⅢ小松島❶9(2)❾ / 6月FI松山❶(2)❻ / 6月GⅢ川崎❶9(7)1	S級84勝 生涯賞金7497万 FI年間㉔②③㉓ FI決勝⑦①②⑯ 種別初特⑦⓪⓪⑧	(38)1.11.79 / 333走路❸❷❶❽ / 400走路⓴❹❸㉖ / 500走路❸⓿❶❷ / 今年㉜⑤③㉚	走0 重6 失0 60 落1	小倉117富山100 / 富山98立川113 / 立川115防府92 / 10.18GⅢ千葉
6	9月FI弥彦❹(4)4 / 9月オール5❹2 / 8月ナイ函館❻(4)3 / 8月GⅢ豊橋❹9④② / 8月サマー6 3	7月FI松阪病気欠 / 7月GⅢ福井❺8①1 / 6月GⅢ取手❾2(5)7 / 6月高松宮5 6 4 2 / 5月ナイ松山❹(5)1	S級393勝 生涯賞金91226万 FI年間⑩⑦④⑰ FI決勝⑯⑬⑬61 種別初特③①③⑫	(12)1.11.83 / 333走路❶❶❸❽ / 400走路❽⓫❺㉚ / 500走路❻❶❶❽ / 今年⑦⑨⑧㊶	走2 重0 失0 4 落1	福井119福井116 / 松山114熊本145 / 京王123奈良99 / 10.15FI福井
7	9月ナイ川崎❷(4)4 / 9月オール5❻④9 / 8月GⅢ富山❺8①1 / 8月ナイ京王❶(6)1 / 8月FI西武❽(4)4	7月親王牌2 2(4)4 / 7月GⅢ小松島❹4 1 2 / 6月ナイ平塚❹(2)❹ / 6月高松宮6 2 2 4 / 6月FI千葉病気欠	S級132勝 生涯賞金25781万 FI年間⑦⑦②㉓ FI決勝⑨⑩⑬52 種別初特③③①⑪	(24)1.11.02 / 333走路❹⓿❷❾ / 400走路❿⓬❼㉝ / 500走路❷❸⓿❺ / 今年⑬⑬⑥㊴	走14 重3 失0 58 落3	富山99富山99 / 京王113京王113 / 小松115別府116 / 10.15FI福井
8	9月オール8①⑧⑨ / 9月FI岸和田病気欠 / 8月GⅢ豊橋❺3(8)1 / 8月ナイ平家事欠 / 8月FI大垣❷(1)❻	7月親王牌9 3⑨⑤ / 7月GⅢ福井❸5(7)2 / 6月GⅢ久留米❸3(2)❶ / 6月高松宮7(欠) / 5月GⅢ川崎❽4 2 2	S級124勝 生涯賞金24708万 FI年間⑦⑦③⑬ FI決勝⑪④⑥㉖ 種別初特③④⑤⑥	(23)1.10.29 / 333走路❷❷❶❻ / 400走路⓬❿❽㉟ / 500走路❶❶❷❹ / 今年⑪⑨⑧㉟	走5 重1 失0 20 落0	前橋96豊橋119 / 大垣114久留米112 / 伊東96久留米118 / 10.18FI函館
9	9月ナイ函館❾(2)❽ / 9月オール6②⑨⑧ / 9月FI青森❹(1)❷ / 8月GⅢ豊橋その他 / 8月FI前橋❹(2)❻	8月FI千葉❶(2)❼ / 7月FI岸和田❺(2)❾ / 伊豆国際 / 7月GⅢ小松島❽2(2)❼ / 6月ナイ平塚❾(4)2	S級78勝 生涯賞金13831万 FI年間⑧⑪⑥㉜ FI決勝④②⓪㉟ 種別初特①④①⑯	(48)1.09.15 / 333走路❷❷⓿❿ / 400走路❽❼❻㉞ / 500走路❷❶❶❿ / 今年⑥⑩⑥㊶	走3 重2 失0 26 落1	青森113千葉150 / 青森115松阪113 / 伊東101静岡120 / 10.28FI奈良

車番	前回	前々回	3場所前	4場所前
1	10初特 94 海老根恵太 ¾◎石丸寛之 ⅛ 鈴木誠55 ◎8 / 2準 97 山下渡 ½×松田優一◎¾◎3(マーク) 柳谷崇 / 防府優 95△海老根恵太 外×2(追込み) ⅛ 鈴木誠55 ◎矢野昌彦③	9初特115◎村上博幸 ¾◎川村晃司◎½×布居寛幸 8 / 24準115△1(追込み) 1½ 佐藤悦夫 ¼×和田健太郎 ◎新田康仁◎ / 松阪優113 和田健太郎 ﾋﾟﾀ×近藤隆司③¼△木暮安由 ◎7	9一予 98◎三谷竜生 1 2(追込み) ¾ 星島太 ×伊藤健詞 / 11二予 96◎川村晃司 ½ 原田研太朗 1½ 3(マーク) 望月裕一郎 / 防府特秀 96◎稲垣裕之 ¾◎村上義弘 ¾△大塚健一郎 4	8初特136◎石丸寛之 ¾×菅原晃 ½◎3(マーク) 佐々木則幸 / 25準143◎神山雄一郎 1◎郡司浩平◎¼ 朝日勇 △(落棄) / 高知 (傷欠)
2	9初特111◎神山雄一郎 ¾◎2(捲り) ¾×成清貴之 小岩大介 / 27優秀114◎1(追込み) ¾△新田祐大◎2 内藤宣彦 成清貴之 / 青森準119◎1(先行) ◎¾◎内藤宣彦 ¾ 海野敦男 ×渡部哲男	9二予 93◎1(捲り) ◎1½ 松岡貴久 1 志智俊夫 星島太 / 11準 91◎1(捲り) ¾◎平原康多 1 岩津裕介 △稲垣裕之◎ / 前橋優 91◎1(捲り) ½×神山雄一郎 ½ 岩津裕介 ◎新田祐大	8初特 95×野田源一◎2 北野武史 ⅛ 山賀雅仁 ◎(失格) / 28 (欠場) / 富山	8初特 93◎1(追込み) ¾◎平原康多 2×小林大介 △吉村和之 / 14優秀 96◎1(捲り) ◎2◎平原康多 3×稲川翔 村上博幸 / 小田原特秀 97◎1(捲り) ◎3 石毛克幸 5 竹内智彦 佐々木則幸
3	9二予114△渡部哲男 1½◎2(マーク) ½◎中村一将◎ 佐竹和也 / 27準119◎武田豊樹◎¾◎内藤宣彦 ¾ 海野敦男 5 / 青森特秀118 櫻井正孝 ½×成清貴之 ¼◎藤木裕 ◎5	9一予100△竹内雄作◎½◎志智俊夫 1 3(マーク) 山田英明 / 11特 94◎渡邉一成 1×新田康仁 1 柴﨑淳 6 / 函館特 98 坂口晃輔 ½◎2(追込み) ⅛ 北津留翼◎ 諸橋愛	8初特112◎佐藤友和 1½◎大槻寛徳 ¾ 笠松信幸 5 / 30準118×磯田旭 ¾◎2(マーク) ½◎藤木裕◎ 篠原英雄 / 高松優110◎佐藤友和 2◎大槻寛徳 3△新田康仁◎ 8	8初特117×佐藤慎太78 ¾ 2(マーク) ¾ 松坂洋平◎△黒田淳 / 11準120△1(追込み) ½ 近藤修康 ¼×永井清史◎ 須藤誠 / 高松優112△松坂洋平 4 手島志誠 2◎3 伊藤一貴
4	9初特115 幸田光博 1½◎松本大地 ½×萩原孝之 △9 / 5準119 岸澤賢太 2△2(追込み) 1½×幸田光博 中野彰人③ / 別府優116 萩原孝之 ¾◎2(マーク) ⅛ 吉川誠 幸田光博	8初特 95◎浅井康太 2×菊地圭尚 1½△3(マーク) 平沼由充 / 28優秀100×村上義弘 1½ 川村晃司◎½ 野田源一 (落棄) / 富山準 99◎村上義弘 1½×松川高大 ¼◎金子貴志 △9	8初特111×中村一将 ½ 東口善朋 1△神山雄一郎 7 / 18準117◎神山雄一郎 ½◎飯野祐太◎¾ 北野武史 ×6 / 佐世保特118◎中村一将◎½◎金子哲大 ½×武井大介 △5	8初特114 布居寛幸 ½ 2(マーク) ½◎中村一将◎◎菅原晃 / 10準111◎菅原晃◎½△磯田旭 ½ 3 池尻浩一 / 岸和田優115×磯田旭 ⅛ 真崎新太郎 1 布居寛幸 4
5	9初特117×1(先行) ◎⅛ 小川勇介 ¾◎伏見俊昭 佐々木則幸 / 23準112△伏見俊昭 ½ 屋良朝春 ¾ 尾崎剛 ◎5 / 小倉特117△福田知也 ¾◎2(捲り) 1½ 水書義弘 ×和田真久留◎	9二予 96◎川村晃司 ½ 2(マーク) 1½ 友定祐己 望月裕一郎 / 11準 91◎武田豊樹 ¾◎平原康多 1 岩津裕介 8 / 前橋優秀 95 桐山敬太郎 ½△新田康仁 1½ 渡邉一成 7	8二予100◎1(捲り) ½ 荒木伸哉 ¾◎三宅達也 前田拓也 / 28準 93◎新田祐大◎½◎菊地圭尚 2△野田源一 ×7 / 富山特 98◎1(捲り) ◎2◎渡邉晴智 ½ 大西健士 原田礼	8初特113 1(先行) ◎½ 内藤宣彦 1½×友定祐己 △池田勇人 / 18準115◎1(先行) ½ 志村太賀 外△志智俊夫 ◎田中誠 / 立川優117◎川村晃司◎¾ 志村太賀 ½ 朝倉佳弘 ×7
6	9初特115△勝瀬卓也 ½ 小埜正義◎¾ 髙木隆弘 4 / 24準120◎池田勇人◎½△小原太樹 ½ 細川洋 ◎4 / 弥彦特121△阿部康雄 ½ 増田鉄男 ½ 岩本俊介◎◎4	9一予 97△吉本卓仁◎7◎木暮安由 ½×成清貴之 5 / 11選 94 稲毛健太◎½◎伊藤保文 4 香川雄介 ×4 / 函館般 98◎阿竹智史◎3 2(追込み) ¾△合志正臣 加藤圭一	8初特112◎佐藤友和 1½◎大槻寛徳 ¾ 笠松信幸 6 / 30準113◎新田康仁 1½◎福田知也 ¾ 和田健太郎 △4 / 函館特116◎笠松信幸 ½△松岡篤哉◎1◎3 栗原厚司	8初特112◎深谷知広 ½ 山田英明 1△木暮安由 4 / 21選112◎田村真広 ½◎矢口啓一郎 2×荒澤貴史 △4 / 豊橋選119 原真司 ¾◎2(追込み) ½◎戸伏康夫◎×谷津田将吾
7	9初特114×上原龍 ¾ 2(マーク) 2◎稲垣裕之 ◎東口善朋 / 28準119×宮越大 ½◎上原龍 ½◎菊地圭尚 △4 / 川崎特114◎松岡貴久◎¾◎濱田浩司 ¾ 大薗宏 △4	9一予 97×伏見俊昭 ¾ 北津留翼 ½◎小松崎大地◎◎5 / 11選 94 稲毛健太◎½◎伊藤保文 4 香川雄介 △6 / 函館選 95 藤田竜矢 ½◎五十嵐力◎¾◎松坂英司 4	8初特 95×野田源一◎2 北野武史 ⅛ 山賀雅仁 ◎5 / 28選 99◎1(追込み) 1◎坂本田雄介◎1 髙木和仁 那須久幸 / 富山特 99◎1(追込み) ½◎服部克久◎1 前田拓也 △山口貴嗣	8初特113 1(追込み) ¾ 坂口晃輔 1 中村浩士 勝瀬卓也 / 14準112◎ボディシャー ¾ 伊藤大志 ½△勝瀬卓也 ◎6 / 京王特113×1(追込み) ¾◎松川高大◎1 三浦稔希 ◎岩津裕介
8	9一予 98◎三谷竜生 1 友定祐己 ¾ 星島太 △8 / 11選 96◎1(追込み) ½ 浦川尊明 ½△岡田征陽 桑原大志 / 前橋選 97 稲毛健太◎外 坂口晃輔 4 高橋陽介 ◎8	8初特110◎金子貴志 ½◎稲垣裕之 1 池田憲昭 ×5 / 21二予116△三宅達也 ½ 村本大輔 ½◎3(追込み) ×鈴木裕 / 豊橋特119◎1(追込み) ¾◎島田竜二 ¾ 村本大輔 川木敬大	8初特112◎吉村和之 ½△2(追込み) ½ 菅田和宏◎◎柴﨑淳 / 4準114◎1(追込み) 1½×和田圭 ⅛△菅田和宏◎◎小川圭二 / 大垣優114 小埜正義 1×菅田和宏 ½◎吉村和之 △6	7般114◎松谷秀幸 ½◎矢口啓一郎 ¾ 3(追込み) 佐々木則幸 / 18選111 諸橋愛 ¾◎東口善朋 ½◎中村一将◎×9 / 久留米選114△阿竹智史◎½ 佐々木則幸 ¾ 坂口晃輔 5
9	9初特115 山田英明 ¾×小林大介 ½△矢野昌彦 ◎9 ② / 20準112△黒田淳 ¾◎2(捲り) ½×北川紋部 ◎山田敦也 / 函館優114△山田英明 ¾ 黒田淳 ½△林巨人 ×8	9一予 94◎中川誠一郎 ¾△内藤宣彦 ¾ 三宅伸 ×6 ③ / 11選 93 諸橋愛 ¾×2(先行) ◎¾ 髙久保雄介 林巨人 / 前橋選 95 岡田征陽 ¾ 藤田竜矢 2 小川勇介 ◎8 ②	9初特111 柴﨑淳 ¾ 伊藤健詞 ¾×山田敦也 △4 ② / 3準113◎1(先行) ◎¾◎山田敦也 1½×佐藤康紀 △伊藤健詞 / 青森優112◎竹内智彦 ¾◎2(捲り) ◎½ 山田敦也 関貴之	8初特 97 濱口髙彰 ¾◎齋藤登志信 1½×水谷好宏◎◎4 / 11準 99◎齋藤登志信 1½◎2(先行) ◎¾ 金子幸央 ×谷津田将吾 / 前橋優 95◎服部克久 ½◎渡部哲男 ¾ 相川永伍 ×6 ③

2・3連単　武田の登場！

2=7 (1・5・8)　2=1 (7・5・8)　2=5 (7・1・8)

2-8-7・1
1-5-8・2
1-8-5・2
2-9-7・3

❷❼❺①❽❻❾③④
武田 宗景 原田 友定 坂本 西川 早坂 山内 有賀
先捲◎ 差脚○ 先捲× 差脚△ 自在注 差脚 先捲 差脚 差脚

終回予想
❺①　❽⑥
❷⑦
先行❾③④

前橋AS制す武田に人気集まる。宗景が援護原田ー友定で反撃も坂本タテ脚や早坂も侮れぬ

名前	間隔	当所成績
友定	2日	優出⑨V❶17節⑪⑥⑥㉛
武田	6日	優出④V❷ 6節⑨①③⑦
山内	6日	優出⑤V⓿11節⑧⑦⑤⑱
有賀	29日	優出④V⓿11節③⑦⑤㉒
原田	11日	優出③V❶ 3節④②⓪①
西川	10日	優出④V⓿13節⑦②⑥㉑
宗景	6日	優出⑥V⓿ 9節⑦⑦③⑬
坂本	21日	優出①V⓿ 9節⑦②②⑯
早坂	14日	優出⓪V⓿ 3節①①①⑦

対戦表	友定	武田	山内	有賀	原田	西川	宗景	坂本	早坂
9.29青森FI		1	5						
9.14前橋		1			8				
9.13前橋二予	3				2				
9.12前橋選抜						4	6		
9.11前橋一予	2							8	
8.30函館初特			5			6			
8.28富山初特		失			7		5		
8.22豊橋二予						9		3	

1番 友定祐己

原田君へ。連係はありますよ。前橋のオールスターでも連係しましたし。8月は落車が続いて、調子を落としたが、オールスターの前には練習もできたし、だいぶ良くなって来ましたね。高知は相性の良いバンクですし、前回準優で落車してしまったが、あれがなければ、決勝には乗れてたと思いますよ。追加だし中2日なので、何も調整はできませんでした。疲れがなければやれると思います。

2番 武田豊樹

自力。オールスターもプレッシャーがありましたが、そんな中でも優勝できたし、とにかく一戦一戦集中して走る事を心掛けています。今回は自分にとっても特別な開催だし、FI戦だと、逆に相手に警戒されて、勝つのも厳しくなりますしね。でもそれを乗り越えて、戦って行きたいです。ここでまた年末に向けて、リセットして新たにスタートする気分ですし、とにかく手を抜かず、大事に走りたいですね。疲れがあるなんて言ってられませんね。

3番 山内卓也

早坂君へ。三番手はあると思うんだけど、ハコ回りは初めてと思います。オールスターや青森記念と大きいレースが続いていますが、特に疲れはないですね。調子はまずまずだと思います。高知は今年の記念でも1着獲っているし、昔から相性の良いバンクなので、今回も結果を出せれば。

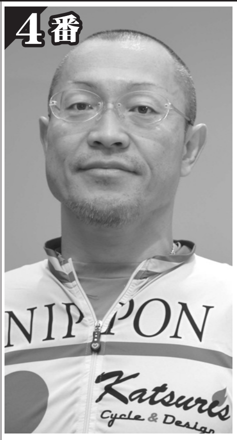

4番 有賀高士

山内君へ。富山の落車は、その後別府を一本走ったし大丈夫なんですが、その後練習中に落車をしてしまって…。横突起骨折なんですが。ケガをするまでは、感じは良かったんですが今回はどうかな。日数もあったし、調整はしたんですが。まずは一本走ってみて。高知は前回は決勝に乗れなかったが、割りと相性の良いバンクですね。

5番 原田研太朗

自力。調子はまずまずですね。前回の小倉は良いメンバーだし、準決で失敗してしまったんですが。今回も強力なメンバーだし、武田さんとは対戦もありますが、GIのタイトルホルダーだし、胸を借りるつもりで。ノリさん（佐々木則幸）が欠場したし、ノリさんの分まで自分が力を出し切って頑張りたいですね。前回の高知は完全優勝したし、ここは走り易いバンクですね。

6番 西川親幸

坂本君へ。厳しいメンバーですが、坂本君動くと言うし任せますよ。前回の弥彦から踏める様になってきたし、練習の感じも良かったので楽しみですね。弥彦のオール4着よりやれると思うんですが（笑）。ギヤはこのまま4・33で行きますよ。

7番 宗景祐樹

武田さんへ。連係はあります、ただ最近離れてばかりで。何とか追い付いても、付いて行けない事もありますし。武田さん1回上がって、そこから更にダッシュして行くんですよ。自分は高速ダッシュは前から苦手なんですよね。調子自体は特に変わりないです。高知はよく決勝には乗っているし、相性は悪くないですね。ギヤはこれから考えます。

8番 坂本亮馬

自力。GI明けですけど、日数も空いたし巧く調整できたので、疲れはないですね。高知は日本一苦手なバンクです。前回は決勝に乗れましたが、まだ悪いイメージを払拭する程では。自分の脚質とバンクが合ってないんでしょうね。相手も強いですが、西川さんにも任されたし巧く走りたい。

9番 早坂秀悟

いつも通り。調子は良いと思います。オールスターを走って、その後函館のナイターもあって、少し疲れはありますね。五百バンクは好きだし、高知は今回で4回目になりますが、割りと走り易いし、好きなバンクですよ。ラインできるなら、積極的に駆けたいですね。

高知 1R　発走予定 10時53分　A級予選 1着↓3着 4着3名準決勝へ 2000M

1着賞金 7.3万　1着得点 90.0点　出目 521 315 146 791 859 721 379　誘導員 岡 俊行

枠	車	印	選手	得点	期・近況	脚質	成績	決まり手	年間	通算	近走成績	周長	バンク・前走
1白	1		[関東] 91 176cm 78kg にしむら ゆきたか 西村行貴 東京 江東区 30[松戸333] 賞金 今年637万 前年722万	近 86.56 A2今期 86.56 A1前期 86.75 A1前々 87.46	普通92期 七赤O型 11.12 ❽(5)5 初の大山さんへ	13.8 14.9 自在 S3 4.17	0 4 7 19 / 115 64 62 308 / 予般選初選初特準優 ㉔⑩⑮⓪⓪⑰③ / ⑤④④⓪⓪⓪⓪	(7)❷ 逃げ○ 捲り② 差し② マーク○	年間 -- 14.7② 15.3② V○0	0 13 37 / 5 19 40 / 59. 2. 20 / 20位 / 通算V 10 / S 0 A 7	10月FⅡ静岡4(6)4 9月FⅡ取手2(9)6 9月FⅡ弥彦3(3)❺ 8月ナイ小倉2(6)2 8月FⅡ豊橋3(3)❾ / 8月ナイ平塚3(9)2 7月FⅡ宇都宮649 7月ナイ川崎3(7)7 7月ナイ京王3(外)(欠) 今年③⑨⑬㊳	走3 重3 失1 61 落1	前橋102川崎123 福井128西武118 小田101千葉149 11.01FⅡ伊東
黒	2	◎注	[九州] 61 168cm 68kg おおくぼ さとし 大久保聡 鹿児 肝属郡 33[根占400] 賞金 今年620万 前年1154万	近 90.95 A1今期 90.95 A1前期 92.05 S2前々 96.10	順調86期 一白A型 13.09 656 米嶋さんへ	13.6 14.6 差 S1 4.17	1 5 5 19 / 95 129 146 648 / ⓪⓪⑨⓪⑲⑲⑩ / ⓪⓪④⓪⓪⑤②	逃げ○ 捲り○ 差し② マーク④	年間 -- -- 15.1① V○0	3 20 37 / 2 19 39 / 56. 3. 11 / 12位 / 通算V 5 / S 0 A 4	9月FⅡ和歌山❻(4)5 9月FⅡ小松❻(1)❷ 9月FⅡ岸和田❺(3)❻ 8月FⅡ向日町❾(4)5 8月FⅡ豊橋❾(3)❹ / 7月ミッ前橋❸(4)3 6月FⅠ広島❻(2)❼ 6月FⅠ富山家事欠 6月FⅠ久留米❻(5)2 今年①⑩⑪㉟	走3 重2 失0 26 落1	小松121富山100 松阪124川崎122 岸和121豊橋126 10.23FⅡ向日
赤	3	△◎	[中国] 50 178cm 76kg とっとり けいいち 取鳥敬一 岡山 倉敷市 42[玉野400] 賞金 今年629万 前年840万	近 86.96 A1今期 86.96 A2前期 83.40 A1前々 86.62	普通69期 二黒A型 14.02 6⑨8 細田君へ	14.1 15.0 自在 S2 4.17	2 4 8 16 / 331 276 202 1087 / ㉛⑲㉒⓪⓪㉑③ / ⑥⑦⑤⓪⓪②⓪	(2)❶ 逃げ① 捲り① 差し③ マーク①	年間 14.8① 14.7⑤ 14.5④ V○0	7 20 47 / 10 19 37 / 46. 11. 30 / 18位 / 通算V 15 / S 0 A12	10月FⅡ防府補33 9月FⅡ和歌山4(7)1 9月FⅠ小松725 9月FⅡ豊橋1(2)❻ 8月ミッ前橋3(5)3 / 8月FⅡ名古屋5(5)8 7月FⅠ防府2(7)7 7月FⅠ熊本6②3 7月ナイ小倉5(4)9 今年⑦⑦⑬㊻	走1 重1 失0 12 落1	和歌116豊橋117 豊橋121大垣119 玉野120和歌125 10.16FⅡ名古
青	4		[中部] 81 184cm 87kg こたに ぶんご 小谷文吾 三重 三重郡 38[四日400] 賞金 今年527万 前年786万	近 79.85 A2今期 79.85 A2前期 82.11 A2前々 82.34	普通79期 七赤A型 14.03 562 不破君へ	14.3 15.3 差 S1 4.08	1 0 5 24 / 161 196 180 952 / ㉗㉝⑭⓪⓪⑥① / ③⑦⓪⓪⓪⓪⓪	(1) 逃げ○ 捲り① 差し○ マーク○	年間 -- 15.2① 14.6④ V○0	3 3 20 / 6 11 21 / 50. 11. 12 / 45位 / 通算V 14 / S 0 A 5	9月FⅠ佐世保889 9月FⅡ豊橋657 8月FⅠ福井615 8月FⅡ松阪734 8月FⅡ富山753 / 7月FⅠ岸和田876 6月FⅠ別府5⑧3 6月FⅠ久留米5⑨欠 6月FⅠ松阪3(7)5 今年④③⑥㊾	走0 重1 失0 10 落0	福井122四日117 別府124奈良105 高知156岸和119 10.22FⅡ岐阜
黄	5	○○	[九州] 54 173cm 78kg よねしま けんじ 米嶋賢二 長崎 長崎市 40[佐世400] 賞金 今年742万 前年1390万	近 85.85 A1今期 85.85 A1前期 90.47 S2前々 91.19	普通77期 八白O型 14.05 ❹(1)❷ 自力	13.8 14.7 自在 S1 4.25	8 2 1 19 / 309 216 137 932 / ⑨⑦⑮⓪⑭⑲⑥ / ③⑤⑦⓪②④②	(8)❺ 逃げ② 捲り⑤ 差し③ マーク○	年間 14.7② 14.2⑧ 14.3⑤ V○0	27 33 37 / 20 33 39 / 49. 8. 19 / 23位 / 通算V 22 / S 0 A17	10月モー佐世保651 9月FⅠ高松2(1)❽ 9月FⅠ佐世保3(4)6 9月FⅡ武雄補補1 8月FⅡ岐阜927 / 8月モー防府911 8月モー小松4止6 7月FⅡ奈良841 7月FⅡ松山❼(8)8 今年⑭⑨④㊷	走3 重2 失0 26 落0	佐世118高松115 武雄117防府99 防府99奈良99 10.16FⅡ名古
緑	6	注	[九州] 60 174cm 79kg おごもり ひさのり 尾籠久則 福岡 築上郡 37[小倉400] 賞金 今年396万 前年784万	近 78.41 A1今期 78.41 A2前期 81.68 A2前々 85.25	普通86期 五黄O型 13.08 673 九州3番手	14.0 15.1 差 S1 4.00	0 3 3 24 / 152 115 139 665 / ㉓㉛⑨⓪⓪⑤① / ③⑧①⓪⓪①⓪	(1) 逃げ○ 捲り○ 差し① マーク②	年間 -- -- 14.7③ V○0	0 10 20 / 2 13 21 / 52. 2. 20 / 50位 / 通算V 15 / S 0 A12	9月ナイ四日市779 9月FⅠ富山732 9月FⅠ別府984 8月FⅡ高松785 8月ナイ小倉822 / 8月FⅠ大垣744 7月FⅠ向日町976 6月FⅠ別府858 6月FⅠ松山6⑦3 今年①⑤④㊲	走0 重0 失0 - 落1	和歌126別府118 小倉121小倉125 豊橋131高松126 10.22FⅠ佐世
橙	7		[関東] 98 181cm 84kg おおやま やすちか 大山誉史 東京 八王子 34[立川400] 賞金 今年559万 前年723万	近 82.85 A2今期 82.85 A2前期 79.86 A3前々 73.22	普通99期 二黒AB 初出走 自力	14.2 15.6 自在 S3 4.08	1 2 1 26 / 61 50 39 133 / ㉕㉙⑱⓪⓪⑧① / ④⑧③⓪⓪①⓪	(27)❻ 逃げ○ 捲り② 差し① マーク○	年間 15.3② 15.1④ 15.2④ V①0	3 10 13 / 5 11 19 / 55. 10. 2 / 34位 / 通算V 2 / S 0 A 0	9月ナイ函館714 9月ミッ小倉4⑦4 9月FⅠ立川926 8月FⅡ前橋当日欠 8月FⅡ西武4(9)4 / 7月FⅠ小田原4⑤7 7月ナイ京王補87 6月FⅠ青森4④9 6月ナイ函館977 今年③④⑤㊾	走0 重1 失0 10 落0	函館123伊東104 立川122大宮153 立川121立川124 10.29FⅡ青森
桃	8	△	[中国] 99 168cm 74kg ほそだ じゅんぺい 細田純平 広島 広島市 25[広島400] 賞金 今年506万 前年742万	近 78.85 A2今期 78.85 A3前期 73.15 A3前々 74.58	普通99期 二黒O型 14.01 1(1)❹ 自力で一生懸命	14.5 15.7 先捲 S0 3.92	4 2 4 20 / 70 57 43 116 / ㉖⑩⑫⓪⓪⑳⑩ / ⑬③⑥⓪⓪⑧③	(31)❾ 逃げ④ 捲り① 差し① マーク○	年間 15.2⑩ 14.5⑧ 15.3③ V①1	13 20 33 / 23 35 52 / 1. 7. 16 / 47位 / 通算V 6 / S 0 A 0	9月FⅠ広島4(9)9 9月FⅠ向日町家事欠 9月FⅡ豊橋979 8月FⅡ佐世保889 8月FⅠ大垣986 / 8月ミッ小倉3②7 7月FⅡ別府919 7月FⅡ武雄981 七月昇班 今年⑭⑦⑩㉙	走3 重6 失0 66 落0	別府123武雄121 玉野124小松122 立川116向日126 10.15FⅠ玉野
紫	9	××	[中部] 65 167cm 79kg ふわ まさと 不破将登 岐阜 羽島郡 26[岐阜400] 賞金 今年584万 前年912万	近 84.05 A1今期 84.05 A1前期 84.84 S2前々 89.23	普通94期 三碧B型 12.05 ❽(9)7 自力	14.2 15.3 自在 S2 3.86	7 1 1 21 / 126 59 28 274 / ㉑⑯⑭⓪⓪⑩① / ⑥⑩③⓪⓪①①	(20)❹ 逃げ② 捲り⑤ 差し① マーク○	年間 15.3② 14.3⑬ 14.2② V○0	23 27 30 / 27 34 39 / 63. 8. 9 / 31位 / 通算V 15 / S 0 A10	9月FⅠ玉野1(9)1 9月FⅠ小松3(7)9 8月FⅡ岸和田5(7)6 8月FⅡ名古屋581 7月FⅡ松阪5(8)8 / 6月FⅠ広島4⑥1 6月FⅠ福井812 6月ナイ松山881 5月FⅠ奈良1(9)8 今年⑰④③㊳	走2 重4 失0 44 落0	玉野123玉野118 名古117広島118 福井115松山114 10.23FⅡ熊本

2・3連単　九州トリオが本線

2=5 (3・9・6)　2=3 (5・9・6)　3=5 (8・9・2)

2-9-53　2-6-53　3-8-59　3-9-58

並び：❼1❺26❽3❾4　大山(先捲)　西村(差捲)　米嶋(自在○)　大久保(差脚◎)　尾籠(差脚注)　細田(先捲)　取鳥(差脚△)　不破(先捲×)　小谷(差脚)

終回予想：❾④ ❼① / ❺②⑥ / ❽③

展開向けば鋭い脚使う米嶋に乗って大久保ー尾籠だが、細田利す取鳥や不破の一発に注意

高知 2R　発走予定 11時24分　A級予選 1着↓3着 4着3名準決勝へ 2000M

1着賞金 7.3万　1着得点 90.0点　出目 174 153 475 518 134 274 351　誘導員 宮崎 一彰

枠	車	印	選手	得点	期・近況	脚質	成績	決まり手	年間	通算	近走成績	周長	バンク・前走
1白	1	△◎	[四国] 82 175cm 80kg はやし あきひろ 林明宏 高知 土佐市 38[高知500] 賞金 今年562万 前年700万	近 83.04 A2今期 83.04 A2前期 82.78 A2前々 82.50	普通79期 六白O型 14.07 補補7 山原君へ	13.8 14.9 差 S3 3.92	2 4 1 23 / 240 175 144 954 / ㉘㉚⑰⓪⓪⑨① / ②⑧③⓪⓪⓪⓪	(1)❶ 逃げ○ 捲り① 差し④ マーク①	年間 -- 14.8① 14.8④ V○0	7 20 23 / 7 18 25 / 51. 6. 21 / 33位 / 通算V 9 / S 0 A 7	9月FⅠ富山4⑦5 9月FⅠ広島4(9)7 9月FⅡ福井4(8)7 8月モー別府745 8月FⅠ小松3(8)2 / 8月FⅡ豊橋661 7月モー高知補補7 7月FⅠ岸和田627 7月FⅡ松阪741 今年⑤⑦⑤㊿	走0 重0 失0 - 落0	豊橋119和歌119 松阪120高知155 大垣128福井120 10.22FⅡ岐阜
黒	2	×	[中部] 79 173cm 72kg はなむら なおと 花村直人 三重 四日市 44[四日400] 賞金 今年587万 前年803万	近 81.12 A2今期 81.12 A2前期 82.44 A2前々 84.60	普通71期 四緑B型 14.05 914 自力	14.2 15.3 自在 S2 3.92	1 4 2 23 / 260 232 199 1135 / ㉙㊱⑳⓪⓪⑦⓪ / ③⑱③⓪⓪⓪⓪	(19)❽ 逃げ② 捲り○ 差し② マーク①	年間 -- 14.6⑩ 14.8② V○0	3 17 23 / 12 25 29 / 44. 10. 31 / 38位 / 通算V 16 / S 0 A16	9月FⅠ富山926 9月FⅠ福井815 9月FⅠ別府5⑦4 8月FⅠ松阪977 8月FⅠ大垣937 / 7月FⅠ富山3(6)2 7月FⅠ玉野629 6月FⅡ岸和田967 6月FⅡ名古屋872 今年⑧⑨③㊾	走2 重1 失0 14 落0	福井127高知150 佐世117福井119 岐阜119四日124 10.22FⅠ岸和
赤	3	◎注	[九州] 53 173cm 71kg さかぐち きだか 坂口樹隆 熊本 熊本市 39[熊本500] 賞金 今年850万 前年983万	近 89.47 A1今期 89.47 S2前期 93.71 S2前々 95.86	普通73期 八白A型 13.01 ❼(2)❹ 前田君へ	14.0 14.7 差 S0 4.25	1 2 4 23 / 158 201 202 1139 / ⓪⓪⑤⓪⑦⑦② / ⓪⓪①⓪①①⓪	逃げ○ 捲り○ 差し③ マーク○	年間 -- -- 14.1② V①0	3 10 23 / 3 5 12 / 50. 1. 14 / 13位 / 通算V 9 / S 0 A 9	9月FⅡ奈良❹(7)5 9月FⅠ松阪❼(8)4 8月FⅡ高松❸(6)5 8月ミッ前橋❹(3)❹ 8月FⅡ岸和田❷(5)6 / 7月FⅡ大垣❼(1)❾ 7月FⅡ富山❽(4)2 七月降級 6月ナイ小倉555 今年②②⑤㊹	走0 重0 失0 - 落0	大垣113弥彦117 前橋102岸和116 小松118松戸99 10.15FⅡ小倉
青	4		[関東] 90 176cm 71kg いとう あきら 伊藤亮 埼玉 入間郡 31[大宮500] 賞金 今年293万 前年848万	近 80.65 A2今期 80.65 A1前期 81.30 A1前々 84.97	普通92期 九紫AB 13.11 2(7)4 自力自在	14.2 15.2 自在 S0 3.85	4 2 3 21 / 131 81 50 307 / ⑱㉒⑧⓪⓪⑤① / ③⑥⓪⓪⓪⓪⓪	(17)❺ 逃げ① 捲り④ 差し① マーク○	年間 -- 14.5③ 14.6② V○0	13 20 30 / 12 18 29 / 57. 12. 16 / 42位 / 通算V 8 / S 0 A 3	9月ナイ函館636 9月ミッ小倉517 9月FⅡ取手641 8月FⅡ西武589 8月FⅡ弥彦補補4 / 8月ナイ京王978 8月FⅡ弥彦補補3 8月FⅡ宇都宮923 7月FⅡ大垣729 今年④②④㉔	走0 重0 失0 - 落1	小倉116取手123 平塚117久留124 静岡120西武117 10.28FⅠ弥彦
黄	5	△	[四国] 76 175cm 88kg たけち まこと 武智眞 愛媛 伊予市 48[松山400] 賞金 今年557万 前年748万	近 82.23 A2今期 82.23 A2前期 83.21 A1前々 82.88	普通61期 八白A型 14.08 4(8)8 四国3番手	14.0 15.1 差 S1 4.08	1 1 2 26 / 374 240 212 1418 / ㉙㉖⑳⓪⓪⑩⓪ / ②⑥①⓪⓪⓪⓪	逃げ○ 捲り○ 差し① マーク①	年間 15.6① 15.4② 14.9② V○0	3 7 13 / 6 10 19 / 41. 1. 20 / 35位 / 通算V 25 / S 1 A23	9月FⅠ高松3(9)9 9月FⅠ岸和田856 8月FⅠ高知4(8)8 8月FⅠ佐世保6⑧6 8月FⅡ富山843 / 7月FⅠ熊本1(8)7 7月FⅠ玉野5⑥8 6月モー防府5(5)5 6月FⅡ福井4(7)7 今年④②⑥㊶	走0 重0 失0 - 落1	熊本149久留125 和歌124防府103 高知160松山121 10.16FⅡ名古
緑	6		[関東] 74 180cm 75kg こがねい けん 黄金井憲 埼玉 川口市 53[大宮500] 賞金 今年561万 前年740万	近 76.44 A2今期 76.44 A3前期 68.95 A2前々 80.38	普通54期 三碧A型 11.08 3(8)6 伊藤君へ	14.2 15.4 差 S0 4.00	0 0 0 30 / 235 363 370 1527 / ㉚㊲⑪⓪⓪⑫① / ③④⓪⓪⓪①⓪	逃げ○ 捲り○ 差し○ マーク○	年間 -- -- 16.2① V○0	0 0 0 / 0 10 22 / 36. 4. 11 / 55位 / 通算V 9 / S 0 A 9	9月ナイ川崎899 9月ナイ函館785 9月FⅡ取手補補7 8月FⅡ名古屋599 8月FⅡ取手976 / 8月ナイ平塚888 7月FⅡ立川955 7月ナイ川崎774 7月FⅡ弥彦886 今年⓪⑦⑨㊼	走1 重2 失0 22 落2	弥彦130防府105 小田99玉野124 佐世123別府133 10.29FⅡ西武
橙	7	○	[九州] 66 180cm 75kg まえだ よしかず 前田義和 鹿児 鹿屋市 30[根占400] 賞金 今年516万 前年505万	近 84.19 A1今期 84.19 A1前期 84.07 A1前々 81.90	普通94期 七赤O型 13.12 1(8)9 自力	14.1 15.6 先捲 S1 3.92	9 3 1 17 / 144 65 32 214 / ㉖㉕⑯⓪⓪⑩① / ⑧⑬⑥⓪⓪①⓪	(39)❿ 逃げ⑥ 捲り③ 差し① マーク②	年間 15.0⑩ 14.5⑧ 15.3① V○0	30 40 43 / 28 38 43 / 59. 4. 18 / 30位 / 通算V 15 / S 0 A 8	9月FⅠ富山881 9月FⅡ名古屋1(9)1 8月FⅠ大垣2(7)9 8月ミッ小倉3①2 7月FⅠ防府719 / 7月FⅡ武雄942 7月FⅠ向日町1(9)7 6月FⅡ佐世保1(9)7 6月ミッ豊橋717 今年⑰⑥③㉞	走4 重3 失0 38 落0	富山101名古124 名古122小倉116 防府102向日120 10.22FⅠ岸和
桃	8	注	[近畿] 86 179cm 75kg きむら たかし 木村高士 福井 あわら 33[福井400] 賞金 今年563万 前年544万	近 80.65 A2今期 80.65 A2前期 81.06 A2前々 80.21	普通86期 一白A型 14.05 761 九州から	13.8 15.1 差捲 S5 3.92	2 2 3 23 / 187 144 120 659 / ㉗㊴⑫⓪⓪④⓪ / ①⑫⓪⓪⓪⓪⓪	(7)❶ 逃げ○ 捲り○ 差し④ マーク○	年間 -- 14.6② 14.3④ V○0	7 13 23 / 8 18 27 / 56. 4. 4 / 43位 / 通算V 10 / S 0 A 2	9月FⅠ高松9②4 9月FⅠ福井637 8月FⅠ松阪735 8月FⅠ佐世保718 8月モー小松7止9 / 7月FⅠ熊本653 7月FⅡ豊橋728 6月FⅡ向日町779 6月FⅡ高松4(6)7 今年⑤⑦⑥㊽	走1 重0 失0 2 落0	佐世119福井121 和歌117高知149 松阪115富山100 10.18FⅡ武雄
紫	9	×○	[四国] 70 169cm 81kg やまはら つとむ 山原務 香川 高松市 29[高松400] 賞金 今年584万 10月3日追加	近 86.81 A1今期 86.81 A1前期 82.45 A1前々 87.37	普通92期 七赤O型 14.01 1(9)4 自力	13.7 15.3 先捲 S0 4.00	1 6 5 18 / 117 86 50 361 / ㉚㉒⑳⓪⓪⑰① / ⑧⑨⑥⓪⓪⓪⓪	(40)⓲ 逃げ③ 捲り④ 差し○ マーク○	年間 -- 14.7⑨ -- V○0	3 23 40 / 7 21 31 / 60. 1. 4 / 19位 / 通算V 4 / S 0 A 1	10月モー佐世保2(5)9 9月FⅠ富山2(3)❾ 9月FⅠ広島6④3 9月FⅡ向日町4②9 8月FⅡ高松3(9)4 / 8月モー防府1(8)4 7月FⅡ熊本4(5)2 7月FⅠ玉野負傷欠 6月FⅡ名古屋4(落)欠 今年⑤⑨⑦㊻	走2 重2 失0 24 落1	防府99奈良101 久留121高松120 高知151小倉119 10.15FⅠ玉野

2・3連単　前田目標に坂口か

3=7 (1・9・8)　3=1 (7・9・8)　1=9 (5・2・3)

3-9-71　3-8-71　1-5-92　1-2-95

並び：❷❼38❹6❾15　花村(単騎)　前田(先捲○)　坂口(差脚◎)　木村(差脚注)　伊藤(自在)　黄金井(差脚)　山原(先捲×)　林(差脚△)　武智(差脚)

終回予想：❹⑥ ❷ / ❼③⑧ / ❾①⑤

勝星多い前田に実力屈指の坂口で。山原持味発揮なら地元の林だが花村のタテ脚が怖い。

高知 3R　発走予定 11時55分　A級予選 1着↓3着 4着3名準決勝へ 2000M

1着賞金 7.3万　1着得点 90.0点　出目 412 416 534 237 953 217 173　誘導員 赤松 誠一

枠	車	印	選手	得点	期・近況	脚質	成績	決まり手	年間	通算	近走成績	走路別	周長	バンク・前走	前走成績
1白	1	△◎	[中部] 52 176cm 74kg たきかわ ひでつぐ 滝川秀嗣 愛知 長久手 41[名古400] 賞金 今年623万 前年975万	近 86.38 A1今期 86.38 A1前期 89.26 A1前々 91.24	普通71期 一白O型 10.09 764 森君へ	13.7 14.9 差 S1 4.00	5 3 4 18 / 263 261 247 1110 / ⑱③⑳⓪⑩㉓⑧ / ⑥①⑥⓪①⑥①	逃げ○ 捲り○ 差し⑥ マーク②	年間 -- -- 14.1⑬ V○1	17 27 40 / 15 25 43 / 47. 12. 8 / 21位 / 通算V 24 / S 2 A22	9月FⅠ富山3(3)❺ 9月FⅠ別府2(9)5 8月FⅡ向日町3失欠 8月FⅡ高松1(9)4 7月ナイ平塚4(7)8 / 7月FⅠ岐阜656 7月ナイ小倉3(4)6 6月ミッ前橋1(4)1 6月FⅠ久留米711 5月FⅠ松山2(2)❻ / 5月FⅡ奈良3(6)3 4月FⅠ向日町6①7 4月FⅠ和歌山5④3 A級決勝⑪⑫⑩㊲ 種別予選③③④⑧	(66)1.10.11 333走路❹⓪❻❺ 400走路❾❽❻❹ 500走路⓪⓪⓪⓪ 今年⑨⑥⑪㉟	走4 重2 失1 53 落0	高松117前橋100 前橋103久留123 久留121向日125 10.15FⅠ玉野	9予93⓪山田祥明 1½⓪表大暁 3×3 △田中洋輔 / 24準101×吉本哲郎 1½△奥谷広巳 1½ 3 大屋健司 / 富山優103⓪大竹慎吾 1½×鷲田佳史 1⓪津村洸次郎② 5 / 9予122⓪鈴光洋彦 2△2(追込み) 1½ 堺文人 森江信行 / 5準114⓪飯塚隼人 1½⓪加藤大輔 1△時松正 9 / 別府特118⓪井山和裕 ½ 藤原富雄 ¾×一ノ瀬貴将③△5
黒	2	○△	[四国] 58 175cm 74kg すみむら みのる 住村実 徳島 小松島 38[小松400] 賞金 今年770万 前年786万	近 88.75 A1今期 88.75 S2前期 92.57 A1前々 90.88	普通82期 六白O型 14.05 4(9)2 木村君へ	13.6 14.7 差 S4 4.08	1 5 0 24 / 216 167 130 739 / ①⓪⑨⓪⑫⑫③ / ①⓪③⓪②③⓪	(1) 逃げ○ 捲り○ 差し④ マーク②	年間 -- -- 14.2② V○0	3 20 20 / 1 11 11 / 51. 6. 7 / 15位 / 通算V 16 / S 0 A12	10月FⅠ防府❾(7)4 9月ナイ小倉2(6)4 9月FⅡ奈良❺(8)5 8月FⅡ高松❹(2)❼ 8月FⅡ別府❺(7)4 / 8月FⅡ和歌山❻(7)2 7月ナイ平塚❶(8)2 7月FⅠ富山❻(8)2 七月降級 6月GⅢ久留米7(落)欠 / 6月FⅠ前橋786 6月FⅠ小松補72 5月FⅠ弥彦889 A級決勝⑫⑫⑫㊸ 種別予選⓪①⓪⓪	(41)1.10.85 333走路⓪❷❶❷ 400走路❷❺⓪❺ 500走路⓪❷⓪❼ 今年①⑦⓪㊹	走2 重1 失0 14 落3	平塚114宮125 福井113武雄117 広島121富山102 10.18FⅡ武雄	10初特97⓪山本直③¾×池田浩士 1 時松正 ⓪9 / 2準98⓪冨尾享平①½△穴井利久 ½⓪片山弘城 7 / 別府特99⓪大屋健司 2⓪隅直幸 ¾△安田光法 ×4 / 9予113⓪岩本純 1⓪2(マーク) 2×丸林一孝 △佐藤壮 / 23準115△河村章憲 ½⓪松岡孝高 1½⓪大坪功一 ×6 / 小倉特119 佐野洋継⓪¾⓪大川龍二 ½ 安田光法 ⓪4
赤	3	注	[南関] 75 167cm 70kg こうち ゆういち 高地祐一 神奈 川崎市 46[川崎400] 賞金 今年570万 前年862万	近 80.64 A2今期 80.64 A1前期 81.70 A1前々 84.66	普通61期 六白O型 13.12 6⑦5 米山君へ	14.1 15.1 差 S0 4.15	2 1 3 24 / 229 265 283 1444 / ㉚㊶⑭⓪⓪⑥① / ①⑧①⓪⓪①⓪	逃げ○ 捲り○ 差し③ マーク○	年間 -- -- 15.0⑥ V○0	7 10 20 / 6 10 19 / 43. 1. 25 / 44位 / 通算V 17 / S 0 A17	9月FⅡ小田原766 9月ミッ小倉3④6 9月FⅡ弥彦5(9)5 8月ナイ函館5⑧1 8月ナイ平831 / 8月FⅠ西武9 5失欠 7月FⅡ大垣544 7月ナイ川崎補28 7月FⅡ小田原補補9 6月FⅠ宇都宮847 / 6月ミッ前橋3⑦7 6月FⅠ伊東4(9)6 5月FⅠ青森6故4 A級決勝①④⑤㊱ 種別予選①⓪③㉖	(46)1.09.82 333走路⓪⓪❸❸ 400走路❺❹❻❸ 500走路❶❶❶❻ 今年④③⑥㊺	走2 重1 失1 39 落1	函館120平120 大宮154西武120 弥彦125弥彦122 10.21FⅠ京王	9特予97△伊藤彰規 3 藤森茂樹 1½ 田村純一③ 7 / 26般103⓪馬場喜泰①½⓪田仲剛 1½ 谷田部幸男 6 / 小田般102⓪恩田淳平①½⓪小坂勇 1½ 瀧口和宏 6 / 9予110⓪日野博幸 6×本多哲也①1½ 3 大山誉史 / 13選115⓪塚本大樹 ½⓪大竹野樹雄 ¾ 表大暁 4 / 小倉般118×岡田裕康 ¾⓪葛西雄大郎③½ 落合豊 △6
青	4		[南関] 適 88 183cm 99kg よねやま じゅん 米山潤 千葉 我孫子 35[松戸333] 賞金 今年572万 前年883万	近 78.30 A2今期 78.30 A2前期 81.00 A1前々 84.04	普通88期 三碧O型 12.11 1(4)4 自力	14.1 15.5 先捲 S11 4.23	3 4 0 23 / 133 132 106 618 / ㉘㊴⑧⓪⓪⑦① / ①⑫①⓪⓪⓪⓪	(40)⓰ 逃げ⑦ 捲り○ 差し○ マーク○	年間 14.6⑥ -- -- V○0	10 23 23 / 8 18 26 / 54. 4. 3 / 51位 / 通算V 0 / S 0 A 0	10月FⅠ立川999 9月ナイ四日市99欠 9月ナイ函館999 8月FⅠ前橋741 8月ナイ平4⑧1 / 7月ミッ前橋727 7月FⅠ大宮797 7月ナイ小倉8①2 6月FⅠ西武572 6月FⅠ弥彦827 / 5月FⅠ伊東929 5月ナイ四日市877 4月FⅡ前橋876 A級決勝⓪⓪⓪⑪ 種別予選①⓪④㉓	(73)1.08.43 333走路⓪❷❷⓪ 400走路❻❺❺❹ 500走路⓪❶❶❼ 今年⑤⑦⑤㊽	走0 重3 失0 30 落1	前橋125平122 小倉117京王121 西武125平塚122 11.08FⅡ川崎	10予125△斉藤重明①外×酒井実 ½⓪海野晃 9 / 1般120 金澤幸司 ¾×平澤秀信 ½△鈴木栄司 9 ③ / 立川般123⓪瀧野勝太 1½ 阿部晃 ½ 丸山勝也 9 / 9予124⓪橋本忠延 ½△東鉄也 ½×鷲見逸喜 9 ② / 12般120△神子卓也 ½×重一徳 ¾ 平田大毅② 9 / 四日 (傷欠)
黄	5	◎注	[四国] 69 181cm 92kg きむら ひろのり 木村浩宣 香川 高松市 28[高松400] 賞金 今年870万 前年1053万	近 88.45 A1今期 88.45 S2前期 91.94 A1前々 89.58	落後97期 五黄O型 13.09 ❽(1)❽ 自力	13.6 15.2 捲先 S1 4.42	5 2 1 22 / 114 53 35 210 / ③③⑦⓪⑪⑬⑤ / ②②④⓪①⑤①	(16)❺ 逃げ① 捲り⑥ 差し○ マーク○	年間 14.7④ 13.8⑥ -- V④1	17 23 27 / 7 13 21 / 61. 7. 27 / 16位 / 通算V 19 / S 0 A10	9月モー佐世保❾(5)落 9月FⅠ大垣❾(1)❺ 9月FⅡ岸和田❸(2)❾ 8月FⅠ小松❾(5)1 8月FⅡ名古屋❽(7)7 / 7月FⅠ富山❾(2)❶ 7月FⅠ高松❼(9)9 七月降級 6月GⅢ取手9⑤1⑧ 6月ナイ四日市551 / 6月ナイ松山596 5月GⅢ川崎898 5月FⅠ奈良967 A級決勝⑩⑤⑤㉜ 種別予選②⓪⓪①	(63)1.11.05 333走路❸❶❷❻ 400走路❻❾❷❸ 500走路❶⓪❷❸ 今年⑤⑤⑥⑳	走2 重2 失0 24 落1	大垣112小松117 富山96取手118 四日111岸和128 10.22FⅡ玉野	9初特117⓪齊藤竜也 1½⓪佐藤雅春②1 廣瀬裕道 9 / 25準121⓪齊藤竜也 1½△岡本英之 1½ 窓場千加穎 ×5 / 佐世特118⓪佐藤雅春②½△髙橋京治 1 清水剛志 △(落棄) / 9初特116⓪土岐幹多 1½⓪加藤寛治②¾×興呂木雄治 9 / 8準112×1(捲り) 4⓪土岐幹多 ¾ 伊代野貴照⓪⓪長尾拳太 / 大垣優110⓪加藤寛治①½⓪土岐幹多 1 伊代野貴照 5
緑	6	×	[近畿] 59 167cm 68kg いのうえ まさし 井上将志 大阪 岸和田 38[岸和400] 賞金 今年529万 前年439万	近 77.86 A1今期 77.86 A3前期 73.90 A2前々 86.22	普通86期 六白A型 14.06 2(5)6 中部へ	14.0 15.3 差 S1 4.08	1 4 1 24 / 113 163 109 511 / ㉗⑳⑨⓪⓪⑯⑩ / ⑫⑥①⓪⓪⑨②	(1) 逃げ○ 捲り○ 差し② マーク③	年間 -- -- 15.6⑤ V○0	3 17 20 / 6 41 50 / 51. 7. 19 / 53位 / 通算V 6 / S 0 A 1	9月ミッ小倉624 9月FⅡ和歌山897 9月FⅡ大垣979 9月FⅠ岸和田補補6 8月FⅡ佐世保4(4)8 / 8月FⅡ岸和田697 8月FⅡ別府886 7月FⅡ松山959 七月昇班 6月チャ富山2(3)② / 6月チャ高知2(5)⑥ 6月チャ熊本61⑤ 5月チャ和歌山2(2)❸ A級決勝①⓪⓪⑮ 種別予選②⑩①⑭	(47)1.09.89 333走路❸❸❷❶ 400走路❸❶❺❼ 500走路❷❸❶❻ 今年④②⑥㉜	走7 重3 失0 44 落1	熊本158松山130 熊本160岐阜125 広島127防府104 10.26FⅡ四日	9予116⓪井上公利①捲 奥山雅士 1½ 櫻川雅彦 6 / 28般118⓪志水祐彦②1⓪2(マーク) 1½×松木竜也 △市倉孝良 / 小倉般121△市倉孝良 ½ 辻中国宏③1 吉本将 4 / 9特予114⓪横関裕樹 2 坂田章 ½△中井俊亮③ 8 / 19般123 森村優 ½⓪森山昌昭 1½ 大窪輝之 9 / 和歌般115 高尾剛文 ½ 板橋常晶 1½×志村達也③ 7
橙	7		[四国] 94 172cm 73kg みずき ひろあき 水木裕聡 高知 高知市 31[高知500] 賞金 今年379万 前年791万	近 81.85 A2今期 81.85 A3前期 73.20 A3前々 72.87	普通96期 八白O型 14.02 2(3)① 四国3番手	14.1 15.4 自在 S5 3.92	3 4 2 21 / 67 39 48 247 / ㉑⑭⑩⓪⓪⑬⑥ / ⑨⑦⑤⓪⓪⑥⓪	(10)❸ 逃げ① 捲り④ 差し② マーク○	年間 16.0② 15.0⑤ 14.8⑧ V○0	10 23 30 / 20 38 44 / 58. 2. 22 / 36位 / 通算V 2 / S 0 A 0	9月FⅠ別府5⑧3 9月FⅡ大垣825 8月FⅡ広島661 8月FⅠ小松5⑥6 8月ミッ小倉566 / 7月FⅠ松阪5④8 7月FⅠ向日町651 七月昇班 93日傷欠 3月チャ小松642 / 3月チャ一宮2(2)❹ 2月モー佐世保3(7)1 2月チャ高知2(3)① A級決勝⓪⓪⓪① 種別予選④⑤①	(13)1.12.27 333走路⓪❶⓪❷ 400走路⓭❿❷❸ 500走路❷❶⓪⓪ 今年⑨⑧③㉕	走0 重2 失0 20 落0	広島120向日123 佐世120高知160 豊橋131松阪125 10.16FⅡ名古	9予121 吉田周司 ¾×齋藤仁 1½△澤亀浩司 5 ② / 16選118△後藤祐貴①1⓪杉本達哉 1½⓪太田黒真也 8 / 別府般121⓪渡邊大善 ½ 北田昭志 ½△3 ×堀検正 / 9特予120⓪北川大五郎③1△窪田陽介 1½ 溝口政宗 8 / 8般117⓪川口聖翔 ½ 2(捲り) ½ 小畑大臣 △廣田一成 / 大垣般120 辻政一 1½⓪川西貴之③½ 小畑大臣 △5
桃	8		[南関] 77 175cm 65kg いしい かつみ 石井勝己 神奈 川崎市 47[川崎400] 賞金 今年529万 前年696万	近 78.26 A2今期 78.26 A2前期 79.56 A2前々 80.34	普通62期 六白B型 11.10 714 南関3番手	14.1 15.2 差 S0 3.92	0 1 1 28 / 197 216 276 1441 / ㉗㊶⑪⓪⓪④⓪ / ⓪③①⓪⓪⓪⓪	逃げ○ 捲り○ 差し① マーク○	年間 -- -- 16.0① V○0	0 3 7 / 0 5 10 / 42. 7. 13 / 52位 / 通算V 21 / S 0 A21	9月FⅡ弥彦746 9月ナイ函館667 9月FⅠ向日町978 8月FⅡ西武965 8月FⅠ立川767 / 8月FⅡ前橋876 8月ナイ平塚補26 7月FⅠ小田原3(8)9 6月FⅠ宇都宮669 6月ナイ松戸577 / 6月ナイ函館878 5月FⅠ大宮865 5月FⅠ千葉落68 A級決勝⓪①①⑳ 種別予選⓪⓪②㉕	(9)1.12.08 333走路❶⓪❶❸ 400走路⓪❸❹❽ 500走路⓪⓪⓪❷ 今年⓪③③㊼	走0 重0 失0 - 落1	防府107小倉123 久留124川崎128 高知153弥彦124 10.22FⅠ伊東	9予120 相樂修 ½⓪赤塚悠人 ¾⓪十文字菊雄 7 / 24般123⓪中川拓也 1 湯浅弘光 1△稲葉一真③ 4 / 弥彦般119△斎藤重明 ¾ 南雲孝之 ½⓪佐藤佑一③ 6 / 9特予122⓪清水吉康 ½△岩橋則明 ½⓪小林申太③ 6 / 15般126△坂本毅 1½⓪浅沼聖士 ¾ 近藤夏樹⓪ 6 / 函館般116 近藤夏樹 1½⓪浅沼聖士 ½⓪平原輝弥 7
紫	9	×○	[中部] 93 164cm 67kg もり けい 森啓 岐阜 大垣市 24[大垣400] 賞金 今年604万 前年777万	近 84.69 A2今期 84.69 A2前期 79.29 A1前々 85.02	順調96期 一白A型 13.09 713 先行基本	13.6 15.4 先捲 S4 3.92	11 2 5 12 / 126 51 39 178 / ㉔⑮⑨⓪⓪⑮⑫ / ⑬⑥⑤⓪⓪⑩⑦	(32)⓬ 逃げ⑤ 捲り⑥ 差し② マーク○	年間 15.0⑰ 14.2⑮ 14.7⑤ V○7	37 43 60 / 59 63 78 / 2. 3. 9 / 27位 / 通算V 16 / S 0 A 0	9月FⅠ高松6①1 9月FⅠ富山補補3 9月FⅡ佐世保716 9月FⅡ豊橋4(9)3 40日病欠 / 7月FⅠ玉野931 6月ナイ小倉3(2)❾ 6月FⅠ富山補補1 6月FⅠ松山4⑨5 特別昇班 / 6月チF川崎❸ 5月チャ大垣1(1)❻ 5月チャ取手2(5)① A級決勝⓪⓪③⑪ 種別予選⑪②①⑩	(7)1.08.32 333走路❷⓪❷❶ 400走路❸❺❹❼❷ 500走路⓪⓪⓪⓪ 今年㉜②⑧⑫	走0 重3 失0 30 落0	高松116高松116 佐世123玉野114 富山104大垣119 10.15FⅡ小倉	9予113⓪本郷雄三 ½⓪長野和弘 1 森田正寿 6 ② / 24選116 1(捲り) 2 太田黒大心 ¾⓪新村真 △岡田大門 / 高松特116 1(捲り) 1½ 高井広明 ½×萱島大介 中島義之 / 9 / 16 補充出走 / 富山般99△佐野洋継 2 尾籠久則 ½⓪3 ⓪髙野輝彰

2・3連単　木村ー住村折返し

5=2 (1・9・7)　5=1 (2・9・3)　1=9 (2・6・5)

5-9-21　5-3-21　1-2-96　1-6-92

並び：❹38❺27❾16　米山(先捲)　高地(差脚注)　石井(差脚)　木村(先捲◎)　住村(差脚○)　水木(差脚)　森(先捲×)　滝川(差脚△)　井上(差脚)

終回予想：❾①⑥ / ❺②⑦ / ❹③⑧

実力者コンビ木村ー住村に水木で。前回2勝の森に乗って滝川浮上も南関トリオに注意。

名前	間隔	当所成績
滝川	10日	優出② V0 5節①①③⑩
住村	2日	優出⑥ V0 19節④⑨⑧㉙
高地	8日	優出⓪ V0 3節⓪⓪②⑦
米山	3日	優出⓪ V0 2節①⓪①④
木村	9日	優出⑦ V0 9節③⑦②⑮
井上	6日	優出⓪ V0 9節①⑤④⑯
水木	18日	優出⓪ V0 9節⑦②①⑫
石井	10日	優出⓪ V0 3節②⓪⓪⑦
森	10日	優出⓪ V0 5節②①①⑩

対戦表	滝川	住村	高地	米山	木村	井上	水木	石井	森
7.27平塚特選	8	2							
7.26平塚初特	7	8							
7. 7小倉特選	6			2					
7. 2宇都宮一般			7					9	
7. 1宇都宮一般			4					6	
4.19武雄一般		8			7				
3. 3玉野一般		4			2				
3. 2玉野一般		7			8				

検車場から

3R

滝川秀嗣選手談　森君へ。連係は何度もあるし喜んで付けます。調子の方は走ってみてからですね。

住村実選手談　木村君へ。連係はありますよ。調子は良いとは言えないですね。ここから少しずつ上げて行ければ。

高地祐一選手談　米山君へ。今期は失格しているし厳しくなっているけど、来期の事もあるので諦めずにシッカリ練習はやっています。

米山潤選手談　自力。自体はあまり良くないけど、調子持味を活かせるよう頑張ります。

木村浩宣選手談　自力。佐世保の最終日に落車したが、状態は大丈夫。住村さんに地元の水木さんまで付いてくれるし、しっかりと。

井上将志選手談　中部へ。ミッドナイト明けだが体調は大丈夫。調子は少しずつ良くなってきている感じ。

水木裕聡選手談　四国の3番手へ。大分良くなってきたし前2人に頑張ってもらって準決勝に乗れるように。18日空いてたし、中間は大分練習できたし、脚の貯金も出来た感じ。

石井勝己選手談　南関3番手。前2人はいつも頑張ってくれるのでシッカリ付いて行きたい。高知は走り易いし印象は良い。

森啓選手談　先行基本。高松では2日間1着取れたし、脚の感じは引き続き良いです。相手は強いけど今回もレースを巧く組み立てて力を出せるように頑張りたいです。

高知 4R　発走予定 12時27分　A級予選 1着↓3着 4着3名準決勝へ 2000M

1着賞金 7.3万　1着得点 90.0点　出目 271 735 641 581 716 726 962　誘導員 岡 俊行

枠	車	印	選手	得点	期・近況	脚質	成績	決まり手	年間	通算	近走成績	走路別	周長	バンク・前走	前走成績
1白	1	◎注	[近畿] 適 95 172cm 80kg たんば こうすけ 丹波孝佑 大阪 和泉市 26[岸和400] 賞金 今年598万 前年131万	近 89.00 A2今期 89.00 A2前期 81.13 A3前々 74.66	好調98期 三碧B型 14.03 1(2)❶ 先行	14.2 15.4 先捲 S1 3.92	10 6 2 12 / 78 41 21 64 / ㉓⓪⑦⓪⓪㉒⑰ / ⑲⓪④⓪⓪⑯⑦	(61)㉑ 逃げ⑮ 捲り① 差し○ マーク○	年間 14.4㉘ 14.9⑤ -- V○5	33 53 60 / 52 69 76 / 63. 4. 15 / 14位 / 通算V 7 / S 0 A 0	9月FⅠ広島1(3)❽ 9月FⅡ富山1(2)❻ 8月FⅡ佐世保2(8)6 8月FⅡ岸和田1(2)❼ 7月FⅡ奈良3(8)9 / 7月FⅠ名古屋2(6)7 6月FⅠ久留米4①1 6月FⅡ玉野2(1)❽ 5月FⅡ和歌山1(7)2 特別昇班 / 5月チャ奈良1(1)❶ 4月チャ熊本1(1)❶ 4月チャ富山1(1)❶ A級決勝⓪⓪⓪④ 種別予選⑭⑤③①	(39)1.10.11 333走路❼❶❶❸ 400走路⓳⓫❹⓮ 500走路❼❶⓪❶ 今年㉘⑨④⑬	走1 重5 失0 52 落0	広島121富山102 岸和124久留120 久留117玉野121 10.15FⅠ玉野	9予121⓪1(先行) ②¾⓪藪謙治 ½ 細川貴雄 白川有司 / 17準121⓪藤田享市 ½ 三浦靖 ½⓪3(先行) ③△木村勉 / 広島優114⓪鷲田佳史 ½ 中村良二 外⓪山田庸平 8 ③ / 9特予102⓪1(捲り) ¾⓪宮村耕一 2 組橋一高 △小川賢人③ / 8準101⓪松田治之 ½△2(先行) ③外 日比野敏行 ×藤原浩 / 富山優101⓪松田治之 ½△河村章憲 2 鰐渕正利 6 ③
黒	2	×△	[九州] 適 48 175cm 72kg いそだ よしのり 礒田義則 熊本 玉名市 45[熊本500] 賞金 今年579万 前年871万	近 85.87 A1今期 85.87 A2前期 86.45 A1前々 88.11	普通63期 四緑B型 14.05 5(2)❸ 野方君へ	14.1 14.9 差 S1 4.00	1 3 5 21 / 211 272 306 1280 / ㉘⑨㉕⓪⓪⑲③ / ⑥⑤②⓪⓪③⓪	逃げ○ 捲り○ 差し② マーク②	年間 -- -- 14.5④ V○0	3 13 30 / 5 15 33 / 44. 5. 14 / 22位 / 通算V 10 / S 0 A10	9月ミッ前橋4⑤2 9月FⅡ名古屋4(5)3 8月FⅡ佐世保3(6)9 8月FⅡ奈良623 8月FⅠ武雄4(9)8 / 7月FⅠ岸和田5⑤5 7月FⅡ向日町3(7)9 7月FⅠ玉野1(5)2 6月FⅡ福井644 6月FⅡ高松5(7)3 / 5月ミッ前橋3④4 5月FⅡ富山4(4)6 5月FⅡ高知5(2)❸ A級決勝④⑪⑧56 種別予選②④⑥⑯	(50)1.11.59 333走路❶❶❷❽ 400走路❷❽⓫⓬ 500走路❶❸❶❹ 今年③⑦⑫㊹	走0 重0 失0 - 落0	玉野116防府100 大垣122熊本151 向日121一宮120 10.15FⅡ広島	9予115⓪川上真二郎 ½⓪小峰烈 1½ 髙田隼88 ×4 / 10選117 日浅保幸 外△藤縄洋介⓪1⓪早坂道義 ×5 / 前橋般118⓪市橋司優人 ½⓪2(マーク) ¾ 古閑典昭 小林高志 / 9特予117⓪畑段嵐士 1½△長井優斗 ½⓪安田光法 4 / 1準114⓪山本巨樹 1△山田和巧 ½⓪常村知哉 5 / 名古特118⓪大川龍二 ビタ 原岡泰志郎 1½ 3 佐山俊樹
赤	3	△◎	[関東] 87 177cm 77kg わかばやし こうじ 若林耕司 群馬 前橋市 34[前橋333] 賞金 今年633万 前年755万	近 87.66 A2今期 87.66 A2前期 85.58 A2前々 84.40	順調87期 二黒A型 06.12 3⑤6 伊藤君へ	13.9 15.0 差 S4 3.85	2 5 8 15 / 104 115 127 641 / ㉘⑩⑳⓪⓪㉓③ / ⑥②①⓪⓪①⓪	逃げ○ 捲り○ 差し⑤ マーク②	年間 -- -- 15.1③ V○0	7 23 50 / 5 15 35 / 55. 8. 19 / 17位 / 通算V 0 / S 0 A 0	9月FⅡ千葉1(5)6 9月FⅡ弥彦3(3)❻ 9月ナイ平2(6)3 8月FⅡ西武2(3)❹ 8月ナイ函館3(5)6 / 8月ミッ小倉723 7月ナイ川崎4(5)2 6月FⅠ前橋753 6月ナイ京王3(7)8 6月FⅠ前橋1(2)❻ / 5月ナイ平2(6)6 5月FⅡ立川4(6)5 5月ナイ松山2(8)6 A級決勝⓪⓪⓪⑥ 種別予選②④⑪⑪	(28)1.10.44 333走路❶❶⓪❼ 400走路⓪❻⓲❾ 500走路❷⓪⓪❾ 今年③⑦⑬㊷	走3 重1 失0 16 落0	千葉151前橋101 千葉153前橋98 松戸101函館119 10.29FⅡ青森	9特予151×1(追込み) ½ 片山大輔 ½⓪髙橋明久 △浅沼聖士② / 24準148×亀井久幸 ½⓪近藤寛央 ½△春日勇人 5 / 千葉特150 夏目新吾②½ 片山大輔 ½ 齋藤光洋 6 / 9特予122⓪岡本英之 ½ 長田彰人 外×3 ⓪山﨑敦雄 / 16準115⓪古川尚耶 ½⓪大楯直人 3 3 △宮倉勇 / 弥彦優115⓪鈴木謙二 ½△古川尚耶⓪4 岡嵜浩一 6
青	4	○	[関東] 89 175cm 80kg いとう たいち 伊藤太一 山梨 富士吉 32[境川400] 賞金 今年554万 前年843万	近 80.76 A2今期 80.76 A1前期 80.46 A2前々 83.97	普通91期 九紫O型 11.04 3(9)8 自力	14.6 15.5 先捲 S5 4.00	2 3 4 21 / 108 92 86 425 / ㉙㊲⑬⓪⓪⑧⓪ / ①⑪⓪⓪⓪⓪⓪	(26)❻ 逃げ② 捲り② 差し○ マーク①	年間 15.9① 15.1③ -- V○0	7 17 30 / 5 13 30 / 57. 9. 6 / 41位 / 通算V 5 / S 0 A 5	9月ナイ京王3(9)8 9月FⅠ青森992 8月ナイ松戸3(8)4 8月ミッ小倉622 8月ナイ函館898 / 7月FⅠ富山4⑧1 7月FⅠ前橋851⑤ 6月FⅠ宇都宮973 6月FⅠ青森3(8)8 6月FⅠ西武896 / 5月ナイ松戸634 5月ミッ小倉763 4月FⅠ伊東5③6 A級決勝⑤⑤⑤㉙ 種別予選①⓪⑥㉒	(49)1.07.91 333走路❷❶❹❺ 400走路❷❼❼❾ 500走路⓪⓪❷❼ 今年③⑤⑪㊹	走1 重4 失0 42 落0	富山104前橋106 取手128弥彦121 小倉120青森119 10.28FⅠ奈良	9特予115△大崎和也 1½⓪中田健太 ½ 3 ② 髙橋武 / 20準121⓪鈴木雄一朗③¾×佐々木吉徳 ½⓪吉田英二 9 / 京王般122⓪菅原裕太②½×木田有隆 ½ 高浜裕一 △8 / 9予121⓪岡嵜浩一 ½⓪大沼孝行③½ 大澤裕之 9 / 3般120⓪猪狩祐樹⓪1⓪鈴木健69 ½ 遠藤貴人 9 / 青森般120⓪河合康晴 ½△2(先行) ③½⓪成清謙二郎 筒井建次
黄	5	○	[近畿] 55 179cm 80kg ごとう じゅんぺい 後藤純平 福井 坂井市 38[福井400] 賞金 今年629万 前年828万	近 84.95 A1今期 84.95 A2前期 86.69 A2前々 87.46	普通78期 六白O型 13.12 2(1)❻ 丹波君へ	13.8 15.1 差捲 S1 3.92	8 1 1 20 / 323 193 135 959 / ㉗⑮㉒⓪⓪⑰② / ⑧⑩④⓪⓪①⓪	逃げ○ 捲り② 差し⑥ マーク①	年間 -- 14.6⑤ 14.6⑫ V○0	27 30 33 / 22 30 42 / 51. 7. 27 / 26位 / 通算V 23 / S 0 A18	9月モー佐世保4(9)5 9月FⅡ奈良5(9)3 9月FⅡ小松4(5)5 8月FⅠ大垣6⑨1 8月FⅡ富山715 / 7月FⅠ防府2(9)4 7月FⅡ向日町811 7月FⅡ豊橋1(5)8 6月FⅠ福井1(7)4 6月FⅠ松阪1(7)1 / 5月FⅠ熊本728 5月FⅠ奈良1(8)8 4月FⅡ玉野715 A級決勝⑪④⑧52 種別予選⑤③④⑮	(37)1.10.13 333走路❷❶❸❾ 400走路⓮❸❽❼ 500走路❶❷⓪❸ 今年⑮⑤⑧㊴	走3 重0 失0 6 落0	大垣123富山100 向日120向日117 豊橋124福井125 10.15FⅠ福井	9特予117⓪岡本英之 ½ 清水剛志 ½ 金子周一郎 ×4 / 25準121⓪齊藤竜也 ½△岡本英之 1½ 窓場千加頼 9 / 佐世般123×乾準一③¾⓪関根健太郎 ½ 阿部晃 △5 / 9特予101⓪山口幸太郎⓪6⓪田中洋輔 1½×宮司周郎 5 / 16準98⓪藤井栄二③½⓪中野智公 1 西浦仙哉 9 / 奈良般100△桜井健 ½×隅田幸助③½⓪3 幸津博
緑	6		[九州] 83 170cm 69kg かとう しょうへい 加藤昌平 福岡 古賀市 39[小倉400] 賞金 今年543万 前年829万	近 77.36 A2今期 77.36 A2前期 80.29 A2前々 83.54	普通80期 七赤A型 13.10 4(9)3 九州3番手	14.1 15.2 差 S0 4.08	0 0 2 28 / 151 156 166 962 / ㉘㊷⑥⓪⓪⑨① / ⓪⑤⓪⓪⓪①⓪	逃げ○ 捲り○ 差し○ マーク○	年間 -- -- -- V○0	0 0 7 / 0 3 12 / 50. 8. 20 / 54位 / 通算V 14 / S 0 A 3	9月ナイ小倉補補8 9月FⅡ富山938 9月FⅡ広島998 8月FⅡ岸和田957 8月FⅡ別府3(8)9 / 8月FⅡ熊本789 7月FⅡ玉野679 7月FⅡ名古屋556 6月FⅠ向日町596 6月ナイ小倉4(6)4 / 5月FⅠ和歌山665 4月FⅠ広島974 4月FⅡ奈良4(6)9 A級決勝③②②㉕ 種別予選⓪⓪②㉖	(39)1.11.34 333走路⓪❶❸❽ 400走路⓪❺❹❺ 500走路⓪⓪❶❽ 今年⓪②⑥㊼	走1 重0 失0 2 落0	小倉121岐阜124 一宮126小倉121 大垣129小松129 10.18FⅡ武雄	9 / 23 補充出走 / 小倉般115×越川一寿 ½ 大越啓介 2⓪高田誠 8 / 9特98⓪芳野匠 ½△石口慶多 1⓪齋藤仁 9 / 8般102⓪前田吉昭③1½ 森田正寿 1 3 和田友希 / 富山般107⓪宮司周郎③½△伊藤文秋 ½ 辻本兼市 8
橙	7	注	[中国] 84 167cm 67kg なかいし まさよし 中石昌芳 広島 広島市 39[広島400] 賞金 今年471万 前年551万	近 85.04 A2今期 85.04 A1前期 85.40 A2前々 84.66	普通81期 七赤A型 14.06 1(6)6 近畿から	14.2 15.0 差 S0 3.93	3 5 3 19 / 192 181 140 712 / ㉑⑫⑯⓪⓪⑪① / ④⑤③⓪⓪⓪⓪	(3)❶ 逃げ○ 捲り○ 差し④ マーク④	年間 -- 15.1② 14.7③ V○0	10 27 37 / 8 19 31 / 50. 7. 26 / 25位 / 通算V 12 / S 0 A 8	9月ナイ四日市4(7)8 9月FⅠ岸和田4(8)8 8月FⅠ熊本962 8月FⅠ大垣5②4 7月FⅠ松阪823 / 7月FⅠ小松3(8)2 6月FⅠ別府1(7)5 6月FⅡ高知1(6)6 5月FⅡ岸和田3(落)欠 5月FⅡ大垣2(5)1 / 4月FⅠ広島6⑦欠 4月FⅡ富山3(5)6 4月ナイ久留米4(5)4 A級決勝⑧⑫⑪55 種別予選②②④⑬	(11)1.10.13 333走路⓪❶❷❸ 400走路❹❺❹❻ 500走路❶❶⓪❹ 今年④⑥⑥㊱	走0 重0 失0 - 落1	別府122高知148 大垣118小松121 久留122岸和119 10.15FⅠ豊橋	9予127⓪大塚英伸 1½△新村真 ½⓪酒井大樹③×4 / 12準119⓪大塚英伸 1⓪森川剛 6 白崎芳典 7 / 四日特116×中川繁樹 ¾ 東鉄也 ½⓪紀井孝之 8 / 9予115⓪坂本晃輝 ½ 梅澤謙芝 1½ 赤松秀展 4 / 1準120×岡嶋登③1½⓪木村浩宣 ½ 廣島和彦 8 / 岸和特117⓪廣田樹里 ¾ 岡崎昭次 外△古川圭 ×8 ③
桃	8	×	[関東] 78 173cm 70kg おおかわら ひさゆき 大河原久之 群馬 藤岡市 45[前橋333] 賞金 今年526万 前年665万	近 78.70 A2今期 78.70 A3前期 70.56 A2前々 80.50	普通66期 四緑O型 13.12 5③8 関東で	14.2 15.3 差 S2 4.08	0 3 3 24 / 124 220 268 1358 / ㉘㉗⑭⓪⓪⑯② / ⑤②⓪⓪⓪②①	逃げ○ 捲り○ 差し① マーク②	年間 -- -- 15.6① V○0	0 10 20 / 2 14 26 / 44. 4. 19 / 48位 / 通算V 5 / S 0 A 2	9月ナイ函館797 9月FⅠ立川777 8月FⅠ青森666 8月FⅡ取手66落 8月FⅠ武雄3(8)4 / 7月ナイ平塚667 7月FⅠ前橋補補補欠 7月FⅠ千葉787 七月昇班 6月モー防府2(2)❷ / 6月ナイ函館3(7)3 6月ナイ平4(5)③ 5月ナイ松戸4(5)⑥ A級決勝①④②㉑ 種別予選⓪⑤④⑲	(8)1.10.63 333走路❹❹❸❷ 400走路❶❹❻❷ 500走路⓪❶❷❶ 今年①⑧⑧㊾	走1 重0 失1 27 落2	平塚125平124 立川125静岡128 小田104花月121 10.22FⅠ伊東	9特予119×等々力久就 ¾ 青木亮太 ¾ 中川昌久 7 / 15般128⓪引地正人②½⓪山岸博勝 ½ 山口慎吾 9 / 函館般125⓪稲葉一真②½⓪鈴木大生雄 ¾ 石川恭規 7 / 9予122⓪吉田元輝②½⓪秋葉大輔 1 小酒大司 7 / 2般121⓪相笠翔太 ½⓪佐伯翔 3 齋藤光洋 7 / 立川般121⓪山本恵太郎⓪4△黒川将俊 ¾×黒田充 7
紫	9		[九州] 96 183cm 86kg のがた ひろき 野方宏樹 佐賀 武雄市 24[武雄400] 賞金 今年566万 前年921万	近 80.87 A2今期 80.87 A2前期 80.88 A2前々 80.47	普通98期 一白O型 13.09 872 先行	13.8 15.5 先捲 S0 3.92	2 0 1 27 / 78 51 36 175 / ㉘㊶⑨⓪⓪⑦① / ①⑨②⓪⓪⑦⓪	(33)❼ 逃げ○ 捲り② 差し○ マーク○	年間 15.0② 14.2④ -- V④0	7 7 10 / 7 16 22 / 2. 7. 19 / 39位 / 通算V 6 / S 0 A 0	9月ナイ小倉741 9月FⅡ佐世保4(8)9 9月FⅠ岸和田4⑥8 8月FⅠ小松4⑦9 8月FⅠ武雄873 / 7月FⅡ奈良4(9)1 7月FⅡ松山4(8)9 7月FⅡ和歌山875 6月モー防府755 6月ナイ四日市4(9)9 / 6月FⅡ富山878 5月FⅡ名古屋831 4月FⅠ松阪748 A級決勝⓪⓪⓪② 種別予選①⓪②㉕	(68)1.10.73 333走路❶⓪❶❾ 400走路❺❻❹❽ 500走路⓪❶⓪❶ 今年⑤⑥④52	走0 重1 失0 10 落1	小倉118奈良97 名古114小倉120 名古125岐阜123 10.16FⅡ名古	9予113⓪岩本純 1⓪住村実 2×丸林一孝 7 ③ / 23般118⓪竹内一暢 ½⓪武田和也 ¾×越川一寿 4 ② / 小倉般118⓪1(捲り) ½ 中山匡男 ¾ 高尾剛文 ⓪宮内貴司 / 9特予118⓪小谷実⓪1½⓪北川智博 1½△野口誠一郎 4 / 8準115⓪野口大誠②¾△下田和美 ½⓪吉松直人 8 / 佐世特120⓪月森亮輔③¾⓪棚橋勉 1½△小林弘和 9

2・3連単　勢いある丹波から

1=5 (3・2・7)　1=3 (5・2・4)　1=2 (5・3・7)

1-7-53　3-4-28　3-2-48　2-9-61

並び：❹38❾26❶57　伊藤(先捲)　若林(差脚△)　大河原(差脚)　野方(先捲)　礒田(差脚×)　加藤(差脚)　丹波(先捲◎)　後藤(差脚○)　中石(差脚注)

終回予想：❾②⑥ / ❹③⑧ / ❶⑤⑦

上昇一途の丹波に後藤が援護して。伊藤の一撃なら若林の出番か。野方次第で礒田が浮上

名前	間隔	当所成績
丹波	17日	優出② V❶ 2節③①①①
礒田	24日	優出⑩ V❶ 18節⑧⑧⑨㉗
若林	10日	優出⓪ V0 2節⓪①①④
伊藤	14日	優出① V0 2節⓪①②③
後藤	9日	優出⑥ V❶ 15節⑫⑦①㉕
加藤	11日	優出① V❶ 11節②③⑥㉓
中石	22日	優出③ V0 15節⑤③⑬㉕
大河	19日	優出⓪ V0 3節⓪①②⑥
野方	11日	優出① V0 4節①②⓪⑨

対戦表	丹波	礒田	若林	伊藤	後藤	加藤	中石	大河	野方
8.27佐世保特選	6	9							
8.12熊本一般						8	6		
8. 6武雄特選		8						4	
8. 4武雄予選		4							8
7.16向日町特選		9			1				
7. 7名古屋予選	2					5			
3.24豊橋予選					2	9			
3. 1佐世保初特		4	7						

検車場から

4R

丹波孝佑選手談　先行で。最近は予選は飛んでないけど決勝では結果が残せてないしマダマダです。高知はチャレンジの時に優勝したが、9車での五百バンクは初めてなので、どうですかね。同期野方君に負けないように。

礒田義則選手談　野方君へ。野方君が先行と言ってくれたので相手は強いがうまくアシストしたい。レースが空いたのでレース勘の方が心配。25年のキャリアを生かしたい。

若林耕司選手談　伊藤君へ。連係は何度もありますね。高知は久し振りだけど最近は流れが良くなっているので、何とか頑張りたいですね。

伊藤太一選手談　自力。一時期よりは良くなって来ました。初日から強い相手に当たるし、格上相手だと厳しいですよ。

後藤純平選手談　丹波君へ。初めての連係です。彼も今勢いあるし楽しみですね。調子は悪くないです。

加藤昌平選手談　九州3番手。野方君には頑張ってもらった事あるし、3番手で。チャレンジに落ちそうだし、今回は練習もやりました。そろそろ結果が欲しいですね。

中石昌芳選手談　近畿から。20日位空いたし練習したので今回は楽しみにしています。

大河原久之選手談　関東で。練習はやっているけど、結果が出ないですね。展開向けば良いけどね。

野方宏樹選手談　先行で。前回の小倉の2日目にギヤを落としたら、感じ良く踏めました。調子も悪くないですね。

取材　池田、岩崎、高橋、田所

高知 5R

発走予定 12時59分　A級予選 1着↓3着 4着3名準決勝へ　2000M
1着賞金 7.3万　1着得点 90.0点
出目 127 156 142 237 173 732 196
誘導員 宮崎一彰

車	枠	印	印	地区・期・身長体重	選手名	府県・賞金	得点	状態・脚質	上がり・脚	勝利度数
1	白	◎	注	[関東] 97 167cm 63kg	なかだ けんた 中田健太	埼玉 さいたま 24[大宮500] 賞金 今年777万 前年1145万	直近94.44 A2今期94.44 S2前期101.25 A3前々77.86	好調99期 一白A型 14.04 4 7 ⑨ 1 斉藤さんへ	13.6 14.7 差捲 S8 3.85	6 12 2 10 / 124 43 26 77
2	黒	×	×	[中国] 49 175cm 78kg	おかざき てつまさ 岡崎哲昌	岡山 玉野市 43[玉野400] 賞金 今年614万 前年827万	直近85.58 A1今期85.58 A1前期87.65 A2前々86.89	普通65期 二黒A型 14.02 4(2)❼ 古川君へ	13.8 15.0 差 S0 4.00	2 2 5 21 / 192 231 230 1288
3	赤		○	[近畿] 85 177cm 81kg	なかじょう けんじ 中条憲司	兵庫 宝塚市 37[街道] 賞金 今年480万 前年672万	直近84.45 A2今期84.45 A1前期86.30 A2前々85.00	普通82期 五黄A型 13.10 8 2 4 上垣君へ	14.0 15.1 差 S1 4.15	1 5 6 18 / 168 196 156 762
4	青			[九州] 92 173cm 69kg	まつお げんた 松尾玄太	佐賀 武雄市 29[武雄400] 賞金 今年501万 前年784万	直近81.52 A2今期81.52 A2前期83.64 A2前々82.45	普通93期 六白O型 14.04 5 5 4 自力自在	13.7 15.1 差捲 S0 4.00	3 4 3 20 / 78 72 59 349
5	黄	○	△	[南関] 100 180cm 82kg	さいとう むねのり 齋藤宗徳	千葉 松戸市 29[松戸333] 賞金 今年676万 前年773万	直近91.00 A2今期91.00 A2前期87.25 A2前々86.20	上昇100期 六白A型 14.07 3(1)❷ 自力	14.0 15.2 捲先 S4 4.08	15 3 2 10 / 91 44 29 97
6	緑			[中国] 72 170cm 68kg	ふるかわ だいすけ 古川大輔	広島 広島市 30[広島400] 賞金 今年465万 前年769万	直近78.44 A1今期78.44 A1前期81.64 A2前々87.32	普通99期 七赤O型 14.02 7 9 6 先行基本	14.5 15.6 先捲 S0 3.85	0 2 2 26 / 69 48 39 129
7	橙			[九州] 47 162cm 67kg	あんどう ゆういち 安藤雄一	福岡 北九州 46[小倉400] 賞金 今年611万 前年791万	直近83.28 A1今期83.28 A2前期84.38 A1前々85.31	普通59期 六白A型 11.07 3(2)❻ 松尾君と別で前々	14.0 15.0 差 S0 3.85	1 4 4 21 / 365 310 275 1509
8	桃	注		[関東] 80 173cm 73kg	いいじま じゅん 飯島淳	東京 八王子 38[立川400] 賞金 今年555万 前年855万	直近80.81 A2今期80.81 A1前期83.38 A2前々83.72	普通78期 六白O型 11.12 2(6)7 東3番手	14.2 15.2 差 S0 3.92	2 2 0 26 / 216 191 168 964
9	紫	△	◎	[近畿] 64 179cm 77kg	うえがき みつひさ 上垣光永	京都 船井郡 32[向日400] 賞金 今年679万 前年860万	直近84.33 A1今期84.33 S2前期91.00 S2前々90.52	普通93期 九紫A型 12.11 ❸(1)❸ 自力	14.0 15.4 先捲 S4 3.92	1 3 1 25 / 115 83 53 285

2・3連単 **斉藤ー中田の一戦**
1=5 (9・2・8)　1=9 (5・2・3)　9=3 (5・2・1)
1-2-59　1-8-59　9-5-32　9-2-35

並び: ❺ 1 8 ❾ 3 ❹ ❻ 2 7（齋藤 中田 飯島 上垣 中条 松尾 古川 岡崎 安藤）

終回予想: 誘❾③　誘❺①⑧誘❹　脊❻②追⑦

斉藤のスピード買うもS級でも活躍の中田が付け逆転。底力秘める上垣や古川利す岡崎注

名前	間隔	当所成績	名前	間隔	当所成績
中田	3日	優出②V0 3節①①⓪⑦	齋藤	2日	優出①V0 1節①⓪①⓪
岡崎	10日	優出③V❶ 18節④⑦⑧㉟	古川	9日	優出⓪V0 3節⓪⓪⓪⑧
中条	17日	優出⓪V0 7節⓪⑤②⑭	安藤	6日	優出①V0 14節⑤②⑤㉚
松尾	17日	優出⓪V0 5節⓪①②⑫	飯島	15日	優出①V0 4節①③①⑦
			上垣	10日	優出③V0 4節④①④③

対戦表	中田	岡崎	中条	松尾	齋藤	古川	安藤	飯島	上垣
9.18奈良特選							9		6
9.17奈良一般							2		1
9.16奈良予選							7		9
9.2武雄一般						4	6		
9.1武雄予選						8	9		
8.22小倉準決	2				8				
8.21広島予選			4				6		
7.26別府一般			8				4		

検車場から

5R

中田健太選手談 斉藤さんへ。しっかり援護して直線勝負に持込めれば。今期、走注がかなり付いてますが、技術が上がって、重注が走注になっていると思っています。今は捲れる追い込み屋になりたいんですよ。前に付いているだけじゃ、アピールできませんし。11月1日に結婚するんですが、1、1、1でゴロが良いので。

岡崎哲昌選手談 相手強いし、古川君と2人でうまく作戦を立てて頑張りたい。一生懸命練習しているし、自分の状態はキープしているし中間も10日ぐらい空いて練習できた。前回も決勝に乗れて高知も相性良いですしね。

中条憲司選手談 上垣君へ。車の事故で軽いむちうち症になって休んだけど、前回の感じならもう大丈夫だと思います。

松尾玄太選手談 自力自在。最近は人の後ろを回ることが多くなったし、良かったり悪かったりですね。

齋藤宗徳選手談 自力。予選はずっと1着取れているし、調子は悪くないですね。前回の高知も恵まれただけですが、準優勝できましたし、ゲンの良いバンクですね。

古川大輔選手談 先行基本。脚自体は戻っているし、調子は良いと思うけど、最近は予選で強い選手に当てられて番組面で厳しくなっています。

安藤雄一選手談 松尾君と別線前々で。前には付いていけてるし悪くはないですね。高知は以前良く来ていたけど、今回は3年振りになります。

飯島　淳選手談 東3番手。良いとは言えないけど、練習はやれているし、調子が戻ってきてくれれば良いんですけどね。

上垣光永選手談 自力。体調崩してから今イチの成績が続いているし、まだ一時の調子には戻ってないけど、徐々に元に戻していきたいですね。

高知 6R

発走予定 13時34分　A級初日特選 全員準決勝へ　2000M
1着賞金 9.9万　1着得点 96.0点
出目 321 153 791 532 675 782 146
誘導員 赤松誠一

車	枠	印	印	地区・期・身長体重	選手名	府県・賞金	得点	状態・脚質	上がり・脚	勝利度数
1	白	×	△	[四国] 73 175cm 77kg	やまもと しんいち 山本伸一	高知 高知市 31[高知500] 賞金 今年512万 前年863万	直近96.25 A1今期96.25 S2前期94.85 A2前々90.78	傷欠101期 八白A型 14.07 ❷(落)欠 自力	13.8 15.0 先捲 S2 4.08	2 5 2 21 / 60 24 11 61
2	黒	○		[中部] 51 183cm 84kg	いちまる やすたか 一丸安貴	愛知 一宮市 42[一宮400] 賞金 今年803万 前年952万	直近95.18 A1今期95.18 S2前期98.00 S2前々95.19	失欠70期 一白A型 14.04 6 ②⑦⑤ 重倉君へ	13.8 14.7 差 S0 4.15	4 8 2 16 / 315 213 189 957
3	赤	注	○	[関東] 63 177cm 75kg	つかもと かずひろ 塚本和宏	栃木 宇都宮 31[宇都500] 賞金 今年734万 前年887万	直近93.54 A1今期93.54 A1前期91.69 A1前々90.83	順調90期 九紫A型 06.11 ⑤5③ 近藤君へ	13.7 14.8 差捲 S2 4.08	5 4 7 14 / 109 105 88 403
4	青			[中国] 71 168cm 68kg	まつうら ゆうじ 松浦悠士	広島 安芸郡 23[広島400] 賞金 今年823万 前年714万	直近93.00 A1今期93.00 A1前期93.52 S2前々97.05	順調98期 一白O型 13.12 3(8)⑨ 自力自在	13.7 14.8 自在 S3 3.85	5 9 1 15 / 83 61 31 141
5	黄	△	◎	[関東] 68 177cm 72kg	こんどう もとちか 近藤寛央	東京 西東京 27[西武400] 賞金 今年675万 前年818万	直近93.42 A1今期93.42 A1前期92.28 A1前々91.26	順調97期 五黄O型 初出走 自力	14.1 15.0 捲先 S14 4.08	9 5 2 14 / 62 61 50 199
6	緑			[南関] 62 172cm 76kg	おさだ ゆうや 長田祐弥	神奈 鎌倉市 32[平塚400] 賞金 今年693万 前年672万	直近91.29 A1今期91.29 A1前期89.96 A1前々89.42	順調87期 九紫O型 10.04 3 8 ⑥7 東で連係	13.7 14.8 差 S0 4.17	4 5 5 16 / 124 110 101 590
7	橙	◎	注	[中部] 適 67 170cm 85kg	しげくら たかし 重倉高史	富山 南砺市 29[富山333] 賞金 今年995万 前年1038万	直近93.36 A1今期93.36 S2前期101.14 A1前々93.26	順調95期 六白B型 13.02 5 9 1 積極的に	13.6 14.9 先捲 S3 4.15	8 4 3 15 / 110 59 51 238
8	桃			[近畿] 56 166cm 68kg	おくたに ひろみ 奥谷広巳	兵庫 神戸市 37[明石400] 賞金 今年883万 前年918万	直近92.19 A1今期92.19 S2前期94.82 A1前々91.19	順調78期 六白A型 13.11 1(6)⑤ 中部へ	13.7 14.8 差 S1 4.15	2 5 6 17 / 210 171 154 987
9	紫		×	[四国] 57 173cm 73kg	うね ひでとし 宇根秀俊	愛媛 松山市 37[松山400] 賞金 今年682万 前年1024万	直近93.71 A1今期93.71 A1前期91.30 S2前々94.22	順調80期 五黄A型 14.04 ❽(8)① 山本君へ	13.6 14.7 差 S2 4.17	4 5 5 16 / 233 199 170 864

2・3連単 **各ライン互角で**
7=2 (5・1・8)　7=5 (2・1・3)　5=3 (1・9・7)
7-1-25　7-3-25　5-1-39　1-9-75

並び: ❺ 3 6 ❶ 9 ❹ ❼ 2 8（近藤 塚本 長田 山本 宇根 松浦 重倉 一丸 奥谷）

終回予想: 誘❶⑨　誘❺③⑥　脊❼②⑧追❹

S級でも活躍の重倉に貫禄者一丸で。順調にきている近藤に塚本と復帰戦の地元山本注目

名前	間隔	当所成績	名前	間隔	当所成績
山本	71日	優出③V❷ 6節⑥③③⑥	近藤	10日	初出走
一丸	11日	優出①V0 7節③③⑥⑫	長田	3日	優出⓪V0 1節⓪⓪①③
塚本	18日	優出⓪V0 1節⓪⓪①②	重倉	9日	優出⓪V0 1節①⓪⓪②
松浦	7日	優出③V❶ 6節③⑤②⑧	奥谷	10日	優出①V0 7節③①②⑯
			宇根	10日	優出③V0 20節⑧⑨④㉛

対戦表	山本	一丸	塚本	松浦	近藤	長田	重倉	奥谷	宇根
9.26富山決勝								7	6
9.24富山初特								6	4
8.27福井決勝								6	2
8.25福井初特								9	3
8.24松戸準決			1			4			
8.19松阪決勝				2					5
8.18松阪準決							落		1
8.17松阪初特				4			3		5

6R

山本伸一選手談 自力で。鎖骨やって仕上がりは5割程度。走ってみないとわからないけど、出走する限りは気持ちで頑張りたい。3週間位京都の実家でびわこ、向日町、奈良で練習をやってきた。同期の三谷竜生君や一緒の時は村上兄弟とも練習をやってきた。色々と勉強にもなったし、凄く得るものもあった。これからの競走にこれを繋げていきたい。

一丸安貴選手談 重倉君へ。富山で優勝させてもらっているし相性は良いですね。来期はS級だけど前回の高松で失格してしまって、点数を上げないとまたA級に戻ってしまうし頑張るしかないです。

塚本和宏選手談 近藤君へ。レースは見たことあるけど、付けるのは初めて。高知は8年ぶりで2回目。遠征は2月の松山以来かな。18日空いて練習もしっかりやったし、結果を出せるように。

松浦悠士選手談 自力自在に。前回は状態は良かったが成績は良くなかった。練習は1週間空いてやってきた。ここの相性も悪くない。来期S級に戻るし、それを見据えてこれからやっていきたい。

近藤寛央選手談 自力。調子は良いと思います。高知は初めてですね。前回の千葉も同じ五百バンクでしたが、ここは特殊なバンクと聞いてますし、捲りが効かないと聞いているので、その辺を踏まえて走りたい。

長田祐弥選手談 東で連係。高知は久し振りでS級の時の記念以来かな。調子は悪くない。五百は好きだし、イメージは良い。

重倉高史選手談 積極的に。点数よりもっと積極的に駆ける事を心掛けています。バックを取って3着までに入る事が大事ですね。佐世保の決勝は富尾亨平君が先行すると思ってたら行かなかったし、内へ差し込んだ所で、野口大誠君にドカンと行かれてしまって。あの展開は考えてなかったし、難しい所でしたね。

奥谷広巳選手談 中部へ。調子は良くも悪くもないですが、前に付いてさえ行ければ何とかなると思います。

宇根秀俊選手談 山本君。連係はあったかな？今年から愛媛の支部長になり、忙しくなったが練習は集中して出来る様になった。今期はS級の点数を取れる様に頑張りたい。

高知 7R

発走予定 14時09分　S級予選 1着↓4着 5着2名準決勝へ　2000M
1着賞金 14.5万　1着得点 105.0点
出目 286 159 937 978 592 176 487
誘導員 赤松秀展

車	枠	印	印	地区・期・身長体重	選手名	府県・賞金	得点	状態・脚質	上がり・脚	勝利度数
1	白	△	◎	[南関] 23 172cm 69kg	やまだ こうじ 山田幸司	神奈 川崎市 42[川崎400] 賞金 今年1323万 前年1519万	直近104.96 S2今期104.96 S2前期102.24 S2前々100.06	順調78期 二黒A型 14.08 1(8)③ 前々自在	13.7 14.5 差 S4 4.00	9 5 1 15 / 259 218 176 966
2	黒	◎	注	[中部] 4 172cm 68kg	しまの こうじ 島野浩司	愛知 豊橋市 45[豊橋400] 賞金 今年1176万 前年1305万	直近102.14 S1今期102.14 S1前期101.89 S1前々103.52	普通62期 五黄B型 07.09 2 4 ②8 宮越君へ	13.5 14.5 差 S3 4.00	2 6 3 19 / 419 293 257 1199
3	赤		×	[九州] 21 177cm 78kg	きら かつのぶ 吉良勝信	福岡 久留米 40[久留400] 賞金 今年801万 前年872万	直近99.51 S2今期99.51 A1前期90.50 A1前々94.21	順調75期 八白AB 14.04 ❺(4)③ 成松君へ	13.7 14.7 差 S0 4.15	0 4 4 22 / 193 240 242 962
4	青	注		[中部] 27 169cm 77kg	こばやし のぶはる 小林信晴	愛知 豊橋市 36[豊橋400] 賞金 今年807万 前年1146万	直近97.40 S2今期97.40 A1前期92.27 A1前々93.21	順調83期 四緑O型 14.03 ❷(3)❻ 中部3番手	13.6 14.9 差 S7 4.00	0 4 1 25 / 237 171 153 763
5	黄			[北日] 31 156cm 57kg	もりた こうじ 森田康嗣	北海 函館市 33[函館400] 賞金 今年1254万 前年1676万	直近98.55 S2今期98.55 S1前期100.86 S1前々101.43	順調89期 一白A型 初出走 自力	13.5 14.7 先捲 S4 4.25	3 2 3 22 / 178 94 93 481
6	緑			[中国] 41 169cm 65kg	おおせど じゅんいちろう 大瀬戸潤一郎	広島 広島市 32[広島400] 賞金 今年833万 前年1399万	直近91.55 S2今期91.55 S2前期92.57 S2前々97.83	普通95期 一白AB 14.05 8 6 7 自力	13.5 14.9 自在 S1 4.08	1 0 0 29 / 91 71 52 309
7	橙	○	○	[中部] 26 173cm 73kg	みやこし こうじ 宮越孝治	富山 富山市 35[富山333] 賞金 今年1198万 前年1700万	直近101.03 S2今期101.03 S2前期97.87 S2前々101.58	順調82期 四緑A型 12.10 3(落)欠 自力	13.7 14.8 自在 S2 4.08	8 6 2 14 / 260 152 113 779
8	桃			[九州] 37 169cm 67kg	なりまつ はるき 成松春樹	佐賀 武雄市 28[武雄400] 賞金 今年924万 前年1095万	直近92.65 S2今期92.65 S2前期94.84 A1前々93.38	普通93期 五黄A型 14.02 3(9)9 先行	13.8 15.2 先捲 S1 3.92	3 0 1 26 / 135 95 54 280
9	紫	×	△	[中国] 適 45 172cm 60kg	にしおか たくろう 西岡拓朗	広島 広島市 30[広島400] 賞金 今年640万 前年606万	直近100.27 S2今期100.27 A1前期93.78 A1前々93.65	普通97期 八白O型 14.08 2(落)欠 大瀬戸さんへ	13.3 14.6 差 S1 4.33	4 4 2 20 / 72 55 57 136

2・3連単 **中部トリオ主力視**
2=7 (1・9・4)　2=1 (7・9・4)　1=7 (9・3・2)
2-9-71　2-4-71　1-9-73　1-3-79

並び: ❺ ❼ 2 4 ❻ 9 ❽ 3 ❶（森田 宮越 島野 小林 大瀬 西岡 成松 吉良 山田）

終回予想: 誘❻⑨誘❺　誘❼②④　脊❽③追❶

戻ってきた宮越が持味発揮すれば任せる島野に小林か。単騎戦う山田の台頭や九州両者注

名前	間隔	当所成績	名前	間隔	当所成績
山田	6日	優出③V0 11節⑥⑥⑤⑱	森田	6日	初出走
島野	6日	優出②V0 5節③④②⑨	大瀬	11日	優出③V❶ 9節④③④⑯
吉良	6日	優出⑤V❷ 14節⑦③⑧㉖	宮越	3日	優出⓪V0 7節③②②⑭
小林	6日	優出③V0 8節③③④⑯	成松	10日	優出①V0 11節④③⑥⑳
			西岡	10日	優出③V0 6節④⑤②⑥

対戦表	山田	島野	吉良	小林	森田	大瀬	宮越	成松	西岡
9.30青森特選	1				4				
9.27青森一予			2		8				
9.7伊東特選			6	5					
8.31富山選抜					9		2		
8.27岐阜特選				8			9		
8.20佐世一般					6			8	
8.11熊本予選		5				8			
7.22防府予選						6		5	

検車場から

7R

山田幸司選手談 前々自在に。今回は自分でやってみたい気持ちがあるから前々に動いて行きたい。中6日だし調子は変わりない。

島野浩司選手談 宮越君へ。連係はあります。地元豊橋記念とか、大事なレースもあったんですが、特に疲れはないですね。

吉良勝信選手談 成松君へ。A級時代にも世話になっているし任せます。記念でも成績をまとめているし、デキは良いですね。

小林信晴選手談 中部3番手。最近はラインがあるし、自分で動くレースはなくなっています。少し筋肉痛があるけど、練習は休まずやっているし、悪くはないと思います。

森田康嗣選手談 自力。調子は良いですね。高知は初めてですし、正直、五百はあまり好きじゃないんですよ。

大瀬戸潤一郎選手談 自力。練習仲間の西岡君が付いてくれるし、しっかりと。練習はやれたし、僕は広島で、一番強い（練習では）と思ってますし（笑）。手応えはあるし楽しみです。

宮越孝治選手談 自力で。中3日だし軽目に調整してきた。調子は絶好調ではないが、良い方だと思います。高知のイメージも悪くはないです。

成松春樹選手談 先行。このバンク、捲りが効かないし、積極的に駆けて、4コーナーまで粘れればやれると思うんですけどね。

西岡拓朗選手談 大瀬戸さんへ。前回の高知で落車したが、状態の方はもう大丈夫です。

高知 8R

発走予定 14時45分 / S級予選 1着↓4着 5着2名準決へ / 2000M / 1着賞金 14.5万 / 1着得点 105.0点 / 出目 231 518 916 912 182 157 159 / 誘導員 野本翔太

1 白 ○ ○ 松岡孔明 [九州] 34 180cm 77kg まつおか こうめい / 熊本 熊本市 32[熊本500] 賞金 今年1095万 前年1221万
直近103.65 S2今期103.65 S2前期100.85 S1前々102.25 / 順調91期 九紫A型 12.10 1(落)(欠) 自力 / 13.5 14.6 自在 S1 4.08
9 5 1 15 / 158 92 56 382 / 予般選初選初特準優 ㉘⑮㉘⓪②⑬③ ⑩⑦⑮⓪⓪②⓪ / (26)❽ 逃げ④ 捲り⑦ 差し③ マーク○ / 年間 14.3④ 13.7⑨ 13.8⑧ V○❶
30 47 50 / 24 40 48 / 57. 4.14 15位 通算V 7 S 3 A 4
9月GⅢ豊橋6①②④ 7月GⅢ向日5①③⑨ / 9月FⅠ小田1(1)❺ 7月FⅠ岸和5(5)⑥ / 9月FⅠ防府4(9)1 7月FⅠ玉野2(8)① / 8月FⅠ岐阜2(6)① 6月GⅢ取手2 6⑦① / 8月FⅠ立川6 1② 6月FⅠ小松2(1)❹
S級 122勝 生涯賞金 12597万 FI年間⑪⑦⑤㉞ FI決勝③①③㉘ 種別予選⑤⑤⓪⑱ / (51)1.09.79 333走路❺❶❶❾ 400走路⑮⑪❺㊳ 500走路❶❶⓿❷ 今年⑯⑪⑤㉟ / 走0 重5 失0 50 落1
豊橋115小田 95 / 小田 98防府 97 / 岐阜114立川114 / 10.18FⅠ函館
9選115◎1(先行) ③¾○松尾信太郎 ¾ 手島達矢 △森田康嗣
27特114△小岩大介 ½×2(捲り) ¾○白戸淳太郎 上田隼
豊橋特秀118○小岩大介 1 加藤圭一 ½ 白戸淳太郎 ×4 ③
9予95◎1(捲り) ①½○野本翔太 2×藤田竜治 中井護
17準98○1(追込み) 1½◎田中誠①½輪 玉手翔 大木雅也
小田優97 藤田竜治 ¾ 山口泰生 ½輪 玉手翔 ×5

2 黒 ◎ 注 堤洋 [四国] 適 20 181cm 82kg つつみ ひろし / 徳島 徳島市 38[小松400] 賞金 今年1273万 前年1329万
直近106.38 S2今期106.38 S1前期107.36 S1前々106.00 / 順調75期 七赤AB 13.07⑧(失)(欠) 松岡君へ / 13.3 14.4 差 S4 4.25
2 5 4 19 / 288 240 172 859 / ⑬②⑭⓪⑭⑱⑨ ⑤⓪⑧⓪②④① / 逃げ○ 捲り① 差し② マーク④ / 年間 -- -- 14.2⑤ V○❶
7 23 37 / 8 28 43 / 50.12.24 11位 通算V 19 S15 A 3
9月FⅠ観音4(5)② 7月親王牌4 5⑥⑧ / 9月オール7⑧3 8 7月FⅠ玉野負傷欠 / 9月FⅠ岸和1(5)② 6月FⅠ豊橋落欠 / 8月GⅢ小田3 4②④ 6月GⅢ久留⓿3(3)❻ / 8月ナイ川崎1(6)② 6月FⅠ取手❺(2)❽
S級 250勝 生涯賞金 56907万 FI年間④⑫⑥㉔ FI決勝⑥⑭⑩㉑ 種別予選③②②⑥ / (23)1.10.87 333走路⓿❷❸❻ 400走路❺⑬❼㉞ 500走路⓿⓿⓿⓿ 今年⑤⑫⑨㉟ / 走4 重0 失0 8 落1
岸和114川崎117 / 向日118四日127 / 岸和116豊橋125 / 10.25GⅢ防府
9予119○河野通孝 ½輪◎長島大介①1/8輪 台和紀 △4
24準115◎木暮安由 ¾ 山口貴嗣 ¾△三宅達也 5
観音特118◎新田康仁 ½△2(捲り) 1/8輪 村田雅一 ○牧剛央
9一予97×伏見俊昭 ¼輪 北津留翼 ½輪○小松崎大地③ 7
11般95△山崎芳仁 1 北野武史 1½ 3(追込み) ×根田空史②
観音般97◎園田匠 外○松川高大 ½輪△筒井敦史 8

3 赤 注 × 榊枝輝文 [北日] 24 162cm 70kg さかきえだ てるふみ / 福島 郡山市 38[泉崎333] 賞金 今年992万 前年1185万
直近98.85 S2今期98.85 S2前期102.02 S2前々99.30 / 普通79期 六白A型 13.06 1(8)⑤ 真船君へ / 13.6 14.6 差 S4 4.08
2 4 5 19 / 273 180 162 818 / ㉛⑱㉒⓪⓪⑬④ ⑧⑧④⓪⓪④⓪ / (1) 逃げ○ 捲り○ 差し⑤ マーク① / 年間 -- -- 14.0⑧ V○❶
7 20 37 / 11 28 38 / 51. 8. 9 29位 通算V 23 S 9 A 6
9月FⅠ富山9 2 4 8月FⅠ武雄家事欠 / 9月FⅠ向日8 8 1 7月FⅠ京王3(欠) / 9月ナイ平塚6 5 1 7月GⅢ福井6②③⑦ / 8月GⅢ豊橋3 6⑨⑥ 6月ナイ小倉3(8)⑦ / 8月FⅠ熊本2(9)③ 6月FⅠ奈良7 6 7
S級 146勝 生涯賞金 32421万 FI年間⑤⑫⑦㊵ FI決勝⑨⑦⑦㊾ 種別予選①⑦⑤⑱ / (14)1.09.33 333走路⓿❶❷❾ 400走路❼❿❼㊱ 500走路❶❺❶❽ 今年⑦⑪⑦㊵ / 走2 重2 失0 24 落1
向日117平塚113 / 函館112函館116 / 西武117西武119 / 10.18GⅢ千葉
9予93◎杉本正隆 ½○大澤雄大 1½△根本哲史③×9
16般103 竹田和幸 ¾△2(追込み) ¼輪 澤田光浩 小川巧
富山般96◎栗田雅也 5×篠原龍馬③¾ 小川巧 △4
9予115◎佐野梅一 ¾輪○ビノクロフ①½輪 丸元大樹 8
8般117◎三田村謙祐①½輪×坂本匡洋 外 鈴木幸紀 8
向日般117○1(追込み) ¾輪◎蒔田英彦③½輪×大崎飛雄馬 △山口貴92

4 青 △ 小田倉勇二 [関東] 33 174cm 73kg おだくら ゆうじ / 栃木 日光市 30[宇都500] 賞金 今年1098万 前年1343万
直近97.38 S2今期97.38 S2前期100.00 S2前々99.98 / 普通91期 七赤B型 12.11❺(2)❻ 自力 / 13.7 14.6 自在 S0 4.15
2 3 2 23 / 132 101 68 368 / ㊲㉗㉖⓪⓪⑬① ⑤⑩④⓪⓪⓪⓪ / (5)❶ 逃げ○ 捲り② 差し② マーク① / 年間 -- 14.5⑤ 14.1⑤ V②❶
7 17 23 / 9 15 26 / 59. 2.21 36位 通算V 6 S 1 A 5
9月ナイ川崎6 7 3 8月FⅠ玉野1(4)⑤ / 9月FⅠ別府6 7 7 7月ナイ平塚8 2 2 / 9月FⅠ宇都8 5 2 7月FⅠ前橋補補補3 / 8月GⅢ富山5 7⑤⑧ 6月FⅠ広島8 6 6 / 8月ナイ京王4(5)⑤ 6月ナイ函館8 1④
S級 15勝 生涯賞金 8187万 FI年間⑦⑨⑩㊾ FI決勝①⓪⓪① 種別予選③②⑥㉖ / (62)1.11.58 333走路❷❸❶❿ 400走路❻❺❶㊼ 500走路❷❶⓿❹ 今年⑦⑤⑧㊽ / 走0 重3 失0 30 落3
玉野116函館113 / 京王120取手117 / 四日117前橋 98 / 10.25GⅢ防府
9予116◎村本大輔 ¾輪◎五十嵐力①½輪 田村真広 6
28般120 島野浩司 外×山崎光展②½輪△池田智毅 ◎7
川崎般119×中村圭志 1 川村昭弘 ½輪△3 ◎吉川誠
9予114◎竹山陵太 ½輪◎和田圭 ¾ 伊藤世哉 △6
16般119◎宮越孝治 ¾ 富永昌久 ½輪×掛水泰範 7
別府般119◎馬渕紀明 ½輪◎西谷岳文 ¾輪 魚屋周成 △7

5 黄 久米康徳 [近畿] 18 178cm 80kg くめ やすのり / 京都 向日市 41[向日400] 賞金 今年946万 前年1430万
直近101.08 S2今期101.08 S1前期100.29 S2前々102.38 / 普通70期 九紫A型 13.09 2(5)⑥ 北から / 13.3 14.6 差 S0 4.23
3 4 4 19 / 238 223 198 1160 / ㉕⑫㉔⓪⑤⑮③ ②⑥④⓪⓪②⓪ / 逃げ○ 捲り○ 差し⑤ マーク② / 年間 -- -- 14.3④ V○❶
10 23 37 / 5 17 28 / 48. 2.11 20位 通算V 15 S 4 A11
9月FⅠ弥彦6 3 7 7月GⅢ福井2 6⑤⑥ / 9月FⅠ富山3(5)② 6月FⅠ宇都4(3)❻ / 9月ナイ平塚6 6 2 25日病欠 / 8月FⅠ青森4(9)1 5月GⅢ別府8④①(失) / 7月GⅢ向日6①③⑧ 5月FⅠ奈良❼(5)②
S級 134勝 生涯賞金 37966万 FI年間②⑦⑦㊹ FI決勝③⑩⑥㊿ 種別予選⓪②③⑳ / (13)1.09.98 333走路⓿❷❷❽ 400走路❹❽❺㊾ 500走路⓿⓿❶❺ 今年③⑧⑦㊼ / 走5 重3 失0 40 落0
青森118向日115 / 別府118川崎120 / 名古120武雄119 / 10.18GⅢ千葉
9予115△青森伸也 1 阿久津修 ½ 伊藤信 ×6
24般121◎阿部康雄 ½輪◎志村龍己 ¾△3 ×荒木伸哉
弥彦般116 山口大助 ¾△志村龍己 ½輪×荒木伸哉 ◎7
9予101○中川貴徳 ¾△細川洋 ½輪 3 松尾信太郎
16準97×佐藤和也 1½◎大西祐③¾輪△杉本正隆 5
富山特100 髙田真幸 ¾×2(マーク) 賭◎中川貴徳 △土屋裕二

6 緑 中澤孝之 [近畿] 15 170cm 70kg なかざわ たかゆき / 大阪 堺市中 49[岸和400] 賞金 今年654万 前年936万
直近92.50 S2今期92.50 S2前期95.61 A1前々91.83 / 傷欠56期 八白O型 13.02 7 1⑧ 先手ライン / 13.6 14.8 差 S0 4.17
0 2 3 25 / 317 249 244 1415 / ⑱㉖⑥⓪⓪②⓪ ⓪③⓪⓪⓪⓪⓪ / 逃げ○ 捲り○ 差し① マーク① / 年間 -- -- 13.8⑤ V②❶
0 7 17 / 2 6 15 / 40. 6. 9 44位 通算V 21 S13 A 8
76日傷欠 6月FⅠ函館8 7 4 / 7月FⅠ高松落欠 5月GⅢ別府6⑦2③ / 7月GⅢ小松7⑥4 7 5月ナイ平7 7 2 / 6月GⅢ久留3 9⑦3 4月FⅠ広島4(7)⑥ / 6月ナイ四日6 4 5 4月ナイ平塚6 8 9
S級 266勝 生涯賞金 57547万 FI年間①①②㊱ FI決勝⑥⑨⑤㊷ 種別予選⓪⓪①⑰ / (9)1.10.50 333走路❶⓿⓿❽ 400走路❸❺❺㊺ 500走路❶⓿❶❹ 今年①②⑤㊹ / 走1 重0 失0 2 落1
千葉151岐阜119 / 岐阜120奈良103 / 玉野111豊橋120 / 10.25GⅢ防府
7予113×坂本将太郎 ½輪◎松田優一 ½◎中井太祐③△ (落棄)
14 (傷欠)
高松
7選113◎愛敬博之 2△山中貴90 1½ 長崎達也 6
3般118 越智展孝③¾×行成大祐 2 内藤敦 ○4
小松般115◎片寄雄己③½○佐藤慎太83 ½ 好永晃 7

7 橙 × ◎ 阿久津修 [関東] 29 169cm 72kg あくつ しゅう / 栃木 宇都宮 33[宇都500] 賞金 今年846万 前年1167万
直近99.90 S2今期99.90 S2前期97.60 A1前々94.05 / 順調88期 二黒B型 14.05 1(6)⑨ 小田倉君へ / 13.3 14.6 差 S0 4.25
2 6 4 18 / 143 135 104 546 / ⑳⑳⑨⓪⓪⑦③ ④⑤①⓪⓪①⓪ / (2)❶ 逃げ○ 捲り① 差し④ マーク③ / 年間 -- 14.3① 14.3⑥ V①⓪
7 27 40 / 7 19 31 / 55.11.10 25位 通算V 9 S 0 A 9
9月FⅠ弥彦2(2)❻ 7月FⅠ函館5故3 / 9月FⅠ広島5 7 1 7月GⅢ小松2 7⑤① / 9月ナイ平塚4(3)❺ 6月GⅢ久留病気欠 / 8月GⅢ豊橋8⑨2③ 6月ナイ四日5(8)⑥ / 8月FⅠ熊本8 2 9 6月FⅠ福井6 5 2
S級 11勝 生涯賞金 11800万 FI年間③④⑥㉞ FI決勝⓪⓪⓪④ 種別予選②②①⑮ / (58)1.11.39 333走路❷⓿❶❾ 400走路❹❻❾㉗ 500走路❶❸❸⑫ 今年④⑦⑦㊶ / 走2 重1 失0 14 落2
広島120小松115 / 高知143小田100 / 小田104平121 / 10.18FⅠ函館
9予115△青森伸也 1 2(追込み) ½ 伊藤信 三谷幸宏
24準117○小埜正義①1½ 2(追込み) ½輪◎髙木隆弘 △池田良
弥彦優117◎小埜正義①½輪○勝瀬卓也 1 髙木隆弘 6
9予115◎三谷政史 ¾輪◎吉川誠 ½輪 松山勝久 5
17般119△渡邉泰夫 ½輪 山崎光展①½輪×出口眞浩 ○7
広島般120○1(追込み) ½輪 鈴木幸紀 ½◎金子幸央②×山崎光展

8 桃 真船圭一郎 [北日] 38 172cm 72kg まふね けいいちろう / 福島 西白河 26[泉崎333] 賞金 今年880万 前年1145万
直近95.61 S2今期95.61 A1前期94.62 S2前々97.11 / 普通94期 三碧A型 初出走 自力 / 13.8 15.1 先捲 S1 4.08
5 4 2 19 / 148 65 54 262 / ⑭⑮⑨⓪⓪⑥⓪ ②④①⓪⓪⓪⓪ / (50)⑱ 逃げ④ 捲り④ 差し① マーク○ / 年間 15.0⑤ 13.8⑫ 14.3② V○❶
17 30 37 / 27 42 55 / 63. 4.23 40位 通算V 18 S 0 A10
9月FⅠ観音2(7)⑨ 7月FⅠ防府負傷欠 / 9月FⅠ取手4(9)4 7月GⅢ福井9③③(失) / 9月FⅠ立川8 9 6 七月昇級 / 8月FⅠ大垣8 2 6 6月FⅡ豊橋❷(1)❷ / 8月ナイ川崎9 8 1 6月FⅡ小田❾(1)❺
S級 9勝 生涯賞金 6567万 FI年間②④③㉗ FI決勝⓪⓪⓪⓪ 種別予選⓪②②⑩ / (35)1.10.66 333走路❷❷❸❽ 400走路⑮❿❽㊳ 500走路❷⓿⓿❶ 今年⑰⑩⑧㉙ / 走0 重5 失0 50 落1
川崎122豊橋111 / 小田 97平113 / 弥彦112弥彦112 / 10.18GⅢ千葉
9予118△笠松信幸 ½輪 2(追込み) ½○和田健太郎 ◎近藤隆司
24準115◎木暮安由 ¾ 山口貴嗣 ¾△三宅達也 7 ②
観音特118◎村上博幸 ½○椎木尾拓哉 ½輪 井手健 9 ②
9予111◎ビノクロフ 4○荻原尚人 1 柳谷崇 4 ②
16準115○真崎新太郎 ¾輪×和田健太郎 ¾輪◎吉澤純平 9 ③
取手般111◎村上卓茂 ¾輪△黒崎直行 ½輪 平石浩之 4 ②

9 紫 △ 福島武士 [四国] 43 174cm 72kg ふくしま たけし / 香川 高松市 28[高松400] 賞金 今年738万 前年910万
直近98.87 S2今期98.87 S2前期98.33 A1前々93.27 / 普通96期 六白B型 14.02 3(6)⑥ 堤さんへ / 14.0 14.8 差 S1 4.08
2 2 5 21 / 78 58 67 197 / ㉒⑰⑨⓪⓪⑦⓪ ②④⓪⓪⓪⓪⓪ / 逃げ○ 捲り○ 差し④ マーク○ / 年間 -- -- 14.2⑥ V②❶
7 13 30 / 7 11 33 / 60.11.20 28位 通算V 11 S 0 A 3
9月GⅢ豊橋1 7⑥③ 28日傷欠 / 9月FⅠ取手5(9)5 6月FⅠ広島落欠 / 9月FⅠ別府6 3 5 6月ナイ函館2(9)2 / 8月GⅢ富山4 6⑤⑧ 28日傷欠 / 8月FⅠ大垣5(落)3 5月FⅠ武雄落欠
S級 4勝 生涯賞金 4499万 FI年間②②⑧㉗ FI決勝⓪⓪⓪⓪ 種別予選①①⑤⑮ / (23)1.11.91 333走路⓿⓿❶❻ 400走路❻❷⑫㉞ 500走路⓿❶❷❸ 今年④②⑫㊲ / 走1 重0 失0 2 落7
豊橋114西武115 / 松山123小倉120 / 高松120岸和115 / 10.25GⅢ防府
9一予114 1(追込み) ½輪◎坂本貴史③¾輪○有坂直樹 △小島雅章
27選117△金子幸央 ½輪◎山田幸司 ½○金川光浩 6
豊橋選116 武藤龍生 ½×須田雄一 ½輪 3(マーク) ◎山口貴92①
9予111◎ビノクロフ 4○荻原尚人 1 柳谷崇 ×5
16準120◎ビノクロフ①½ 大森慶一 1/8輪 荻原尚人 9
取手般118◎角令央奈①4×須田雄一 1½△原田礼 ○5

2・3連単 松岡目標に堤か
2=1 (9 7 3) 2=9 (1 7 3) 7=1 (4 3 2)
2-7-19 / 2-3-19 / 7-4-13 / 3-8-25
❶ 2 9❹ 7 6❽ 3 5 (松岡 堤 福島 小田 阿久 中澤 真船 榊枝 久米)
終回予想 ❹⑦ / ❶②⑨ / ❽③⑤ ⑥
着実に調子戻ってきた松岡を目標に実力者堤の抜出しか。直後へ福島。関東や北勢に注意

名前	間隔	当所成績
松岡	6日	優出①V⓿ 5節③②③⑧
堤	10日	優出⑥V❶ 18節⑫④⑦㉜
榊枝	18日	優出⓪V⓿ 2節①⓪⓪⑤
小田	6日	優出①V⓿ 1節⓪①⓪②
久米	10日	優出⓪V⓿ 7節①②③⑯
中澤	84日	優出②V⓿ 7節③②②⑮
阿久	10日	優出①V⓿ 4節②②②⑥
真船	10日	初出走
福島	6日	優出①V❶ 7節④①③⑩

対戦表	松岡	堤	榊枝	小田	久米	中澤	阿久	真船	福島
9.25和歌特秀		5						7	
9.24弥彦予選					6		2		
9.16取手予選								4	5
9. 4平塚一般			1		2				
9. 3平塚一般			5		6				
8.24豊橋選抜			6				3		
8. 3向日特秀	9				8				
7.13福井特選					6			落	

検車場から 8R

松岡孔明選手談 自力。調子は普段通りですね。毎場所1着は獲れているし、悪くはないと思います。前回の高知は準決で落車してしまったし、その分も取り返したい。

堤 洋選手談 松岡君へ。連係はありますよ。調子は悪くないです。和歌山の最終日は、前がもつれたので、追い上げたつもりなんですが、捲りの決まり手がついちゃいましたね。

榊枝輝文選手談 真船君へ。最近初日は流れが向いていないけど、調子は悪くないです。今回は日数が空いていたし、練習もシッカリ出来ました。

小田倉勇二選手談 自力で。同県阿久津さんが付くし、状態は良くないが頑張ります。高知は2回目、カマシ、捲りで行った記憶があります。

久米康徳選手談 北から。練習が思ったように出来なかったし、調子はどうかな。走ってみてから。

中澤孝之選手談 先手ライン。今回のケガは割りとマシな方だったんですが、骨折してしまったし、3年ちょっとで5回もキツイですね。

阿久津修選手談 小田倉君へ。最近は流れが向いているし良い感じで来ています。四国も方角が良いのか割と相性がいいので、今回も頑張りたい。

真船圭一郎選手談 自力で。高知は初めて。積極的に仕掛けたい。調子は普通。

福島武士選手談 堤さんへ。調子の方は上がってきている。高知は初めは好きではなかったが、だいぶイメージは良くなってきました。

高知 9R

発走予定 15時21分 / S級予選 1着↓4着 5着2名準決へ / 2000M / 1着賞金 14.5万 / 1着得点 105.0点 / 出目 253 285 275 821 217 148 359 / 誘導員 濱口健二

1 白 △ ◎ 佐竹和也 [四国] 1 172cm 69kg さたけ かずや / 徳島 徳島市 35[小松400] 賞金 今年969万 10月4日追加
直近101.84 S2今期101.84 S2前期102.52 S2前々103.33 / 順調83期 三碧A型 09.01❸(6)⑦ 掛水君へ / 13.6 14.5 差 S0 4.17
2 0 6 22 / 109 160 180 718 / ㉝①㉕⓪⓪⑱③ ⑥⓪③⓪⓪②⓪ / 逃げ○ 捲り○ 差し② マーク○ / 年間 -- -- 14.2⑥ V○❶
7 7 27 / 8 13 33 / 54. 7. 9 19位 通算V 5 S 0 A 1
9月GⅢ豊橋1 4⑦① 7月FⅠ前橋4 3(7)③ / 9月ナイ四日落欠 7月FⅠ玉野5(7)③ / 8月FⅠ小松4(3)❾ 6月ナイ函館負傷欠 / 8月FⅠ高松3(5)⑥ 6月FⅠ大宮落欠 / 8月FⅠ千葉8 8 棄 6月FⅠ大垣5(4)③
S級 39勝 生涯賞金 19170万 FI年間③④⑪㊷ FI決勝⓪②③㉑ 種別予選③③⑧⑲ / (25)1.12.07 333走路⓿⓿❺❾ 400走路❻❸❾㊷ 500走路⓿❷⓿❹ 今年⑤③⑬㊷ / 走4 重1 失0 18 落3
豊橋114豊橋119 / 広島114武雄121 / 名古124豊橋115 / 10.18GⅢ千葉
9一予114×1(追込み) ½輪 三ツ石康洋 3◎箱田優樹③ 西郷剛
27二予114△渡部哲男 1½○山内卓也 ½輪◎中村一将① 4
豊橋選119△1(追込み) ¾輪◎箱田優樹 ½輪 森岡正臣 ◎中川貴徳
9予117×中本匠栄 ¾輪△藤田剣次 1○山口貴84 (落棄)
12 (傷欠)
四日

2 黒 ◎ 注 安部貴之 [北日] 35 175cm 80kg あべ たかゆき / 宮城 仙台市 31[仙台400] 賞金 今年1412万 前年1400万
直近106.73 S2今期106.73 S2前期103.78 A1前々94.45 / 稍良92期 八白O型 13.04 2(3)❾ 自力 / 13.5 14.5 自在 S2 4.25
8 2 8 12 / 156 76 70 286 / ㉒④⑨⓪⓪⑰⑧ ⑩①①⓪⓪③④ / (5)❶ 逃げ① 捲り④ 差し⑥ マーク○ / 年間 15.6① 14.1⑪ 13.6⑪ V④❸
27 33 60 / 20 32 55 / 58. 8. 7 10位 通算V 24 S 4 A17
9月FⅠ富山1(1)❶ 7月FⅠ前橋5 4(3)❻ / 9月FⅠ岸和4(7)⑦ 7月GⅢ小松1 3(3)❻ / 8月FⅠ岐阜1(3)❼ 6月FⅠ静岡病気欠 / 8月ナイ平1(3)❸ 6月FⅠ大宮1(2)❶ / 8月ナイ川崎2(8)⑦ 6月FⅠ千葉5(4)③
S級 51勝 生涯賞金 9525万 FI年間⑪⑤⑪㉕ FI決勝④①③⑥ 種別予選⑦③④⑧ / (34)1.09.40 333走路❹❶⓿❼ 400走路⑯❼❶㉒ 500走路❸❸❷❹ 今年⑫⑦⑭㉗ / 走3 重2 失0 26 落0
富山 96富山 98 / 富山 96岐阜118 / 平111小松113 / 10.18GⅢ千葉
9予96◎1(捲り) 3△米澤大輔 ½輪 木村貴宏 掛水泰範③
24準98×1(捲り) 1½△齋藤登志信 1½ 篠田宗克 ◎阿竹智史②
富山優96△1(捲り) ½◎石井秀治 ¾輪×齋藤登志信 ○池田憲昭
9予117◎古性優作 ¾○北川紋部 1 梶應弘樹 △4
1準109◎パーキンス②½輪○内藤宣彦 ½ 近藤龍徳 ×7
岸和特110◎石丸寛之 ¾○堤洋 ¾輪△南修二 7

3 赤 注 村本大輔 [南関] 22 168cm 67kg むらもと だいすけ / 静岡 静岡市 39[静岡400] 賞金 今年1198万 前年1513万
直近102.62 S2今期102.62 S1前期103.04 S1前々105.76 / 普通77期 七赤O型 14.04 4 8④④ 北へ / 13.5 14.6 差 S2 3.93
3 8 5 14 / 344 222 177 771 / ㉒④㉓⓪⑬㉓④ ⑨③④⓪②③② / 逃げ○ 捲り○ 差し⑥ マーク⑤ / 年間 -- -- 14.2④ V○❶
10 37 53 / 4 25 34 / 50. 6.29 17位 通算V 37 S15 A19
9月ナイ川崎1(5)⑥ 7月FⅠ富山3(落)欠 / 9月FⅠ取手5(8)⑧ 7月GⅢ福井1 7①③ / 9月FⅠ宇都9 5 2 6月FⅠ豊橋7 2 2 / 8月GⅢ豊橋2 2(7)③ 6月ナイ松戸4(6)② / 8月FⅠ静岡3(4)② 6月FⅠ大宮❷(3)❼
S級 223勝 生涯賞金 49932万 FI年間②⑰④㊽ FI決勝⑩⑬⑧㊽ 種別予選③⑥③⑩ / (3)1.11.28 333走路⓿❸❶❿ 400走路❸❷❹㊳ 500走路❶❹❶❷ 今年③⑮⑥㊼ / 走2 重0 失0 4 落4
川崎116福井116 / 福井114大宮150 / 福井119高知145 / 10.18GⅢ千葉
9予116○1(追込み) ¾輪◎五十嵐力①½輪 田村真広 飯尾主税
28準113◎中村浩士 ¾輪◎五十嵐力 1×橋本強 5
川崎特117△楠木孝志郎③外 木村隆弘 ½輪×平沼由充 6
9予115△角令央奈 ½ 鈴木伸之 ¾輪 村田雅一 ◎5
16準120◎ビノクロフ①½ 大森慶一 ½輪 荻原尚人 ×8
取手特114×守谷陽介①¾ 柳谷崇 ½輪 島田竜二 ○8

4 青 × × 鈴木孝征 [関東] 32 173cm 75kg すずき たかゆき / 埼玉 朝霞市 42[西武400] 賞金 今年729万 9月19日追加
直近96.40 S2今期96.40 A1前期92.14 A1前々91.71 / 稍良75期 一白O型 13.02 5 9 4 大畑君へ / 13.3 14.7 差 S2 4.08
4 3 4 19 / 325 157 128 885 / ⑧⑧③⓪⓪②① ②①⓪⓪⓪①⓪ / 逃げ○ 捲り① 差し③ マーク③ / 年間 -- 14.7③ 14.1⑪ V②❶
13 23 37 / 14 27 43 / 47. 7.25 39位 通算V 26 S 3 A20
9月GⅢ豊橋1 8⑨1 7月FⅠ高松9 8 8 / 9月ナイ平塚2(8)③ 7月ナイ小倉9 7 3 / 8月FⅠ大垣3(2)❸ 七月昇級 / 7月GⅢ向日8⑨8 45日傷欠 / 7月FⅠ防府8 4 8 5月FⅠ西武❻(5)(失)
S級 178勝 生涯賞金 29422万 FI年間⓪②④⑨ FI決勝②①③⑰ 種別予選①①①⑤ / (24)1.09.13 333走路❶⓿❶❿ 400走路❾❻❽㉘ 500走路❹❹⓿⓿ 今年⑦⑦⑧㉙ / 走2 重0 失0 4 落1
豊橋117豊橋117 / 函館116立川118 / 松戸103松山124 / 10.15FⅠ豊橋
9一予117 1(追込み) ½輪 阿部大樹③¾○白戸淳太郎 宮内善光
27二予111△伊藤保文 ¾輪○郡司浩平 ¼輪×野原雅也③ 8
豊橋般117 1(追込み) ½○篠原龍馬③ビ×神田紘輔 今井裕介
9予113◎ドミトリエフ①¾×2(マーク) ½輪△白戸淳太郎 出口眞浩
2準115○小川勇介 2△矢野昌彦 ½輪×三田村謙祐③ 8
平塚特115◎山田幸司 ½輪◎バンベルトー②¾輪 3 木村貴宏

5 黄 △ 大崎飛雄馬 [四国] 30 173cm 81kg おおさき ひゅうま / 愛媛 松山市 36[松山400] 賞金 今年1034万 前年1379万
直近97.13 S2今期97.13 S2前期96.00 S2前々101.68 / 普通88期 四緑O型 14.09 補補6 佐竹君へ / 13.6 14.7 差 S0 4.15
0 4 3 23 / 171 149 108 528 / ㉜㊴㉓⓪⓪⑦① ③⑤②⓪⓪①⓪ / 逃げ○ 捲り○ 差し② マーク② / 年間 -- -- 15.5① V②❶
0 13 23 / 1 9 20 / 53. 7.25 37位 通算V 17 S 0 A17
9月FⅠ富山6 7 4 8月FⅠ大垣8 7 3 / 9月FⅠ別府6 5 4 8月FⅠ高松補補9 / 9月FⅠ向日5(9)3 7月ナイ平塚4(2)❾ / 9月FⅠ高知補補6 7月FⅠ高松補補2 / 8月ナイ函館8 8 5 7月GⅢ福井2 4②⑧
S級 14勝 生涯賞金 12799万 FI年間⓪⑥⑧㊹ FI決勝⓪⓪⓪② 種別予選⓪③①㉘ / (8)1.09.99 333走路⓿❷❹⓯ 400走路❶❽❼㊿ 500走路⓿⓿❸❶ 今年①⑥⑨㊹ / 走4 重0 失0 8 落2
立川124豊橋113 / 小松121小松114 / 富山101京王116 / 10.21FⅠ京王
9予96◎安部貴之 3△米澤大輔 ½輪 木村貴宏 6
24般101◎遠澤健二 ビ◎佐藤龍二②¾ 遠藤勝行 7
富山般102◎横山尚則①1○黒崎直行 ¾ 鷲田幸司 4
9予120 武藤龍生 1○青井賢治 ½ 小宮剛 6
16般115◎東矢昇太 ¼輪×金山栄治 ½輪○馬渕紀明 5
別府般114 小島歩 1△和泉田喜一 ½ 掛水泰範③×4

6 緑 北村哲 [関東] 16 164cm 69kg きたむら てつ / 茨城 水戸市 48[取手400] 賞金 今年1050万 前年565万
直近91.32 S2今期91.32 S2前期90.26 S2前々94.45 / 普通58期 七赤A型 13.12 8 4 7 埼玉へ / 13.8 15.0 差 S0 3.92
0 0 0 30 / 132 229 294 1648 / ㉕㊸⑨⓪⓪⓪⓪ ⓪⓪⓪⓪⓪⓪⓪ / 逃げ○ 捲り○ 差し○ マーク○ / 年間 -- -- -- V○❶
0 0 0 / 0 0 0 / 41. 5.13 46位 通算V 12 S 1 A 7
9月FⅠ弥彦補6 7 8月FⅠ立川補補9 / 9月GⅢ岐阜9⑨8 8月GⅢ小田8④⑤⑦ / 9月ナイ四日補補9 7月ナイ平塚6 7 8 / 9月FⅠ別府8 8 7 7月FⅠ前橋7 6 4 7 / 8月FⅠ豊橋9 9 6 7月FⅠ名古6 5 9
S級 76勝 生涯賞金 50219万 FI年間⓪⓪⓪㊾ FI決勝⓪②②㉓ 種別予選⓪⓪⓪㉕ / (10)1.09.38 333走路⓿⓿⓿⓮ 400走路⓿⓿⓿㊷ 500走路⓿⓿⓿⓫ 今年⓪⓪⓪91 / 走0 重0 失0 － 落0
広島119取手120 / 小田100岐阜116 / 豊橋116小倉116 / 10.18GⅢ千葉
9 補充出走
24般119○岸澤賢太 1◎愛敬博之 2×郡英治 6
弥彦般118◎青森伸也 2 外山三平 1 冨岡健一 7
9一予116 稲吉悠大 1/8輪×網谷竜次 1/8輪○疋田敏 9
20選118×髙橋雅之 ½ 山信田学 ½輪 西徹 9
岐阜般117△渡邊秀明 ½輪×加賀山淳①½輪 中園和剛 8

7 橙 ○ 掛水泰範 [四国] 46 169cm 72kg かけみず やすのり / 高知 高知市 30[高知500] 賞金 今年948万 前年890万
直近97.12 S2今期97.12 A1前期94.42 A1前々92.41 / 普通98期 八白A型 14.05❶(1)❶ 先行主体 / 14.0 15.0 先捲 S0 4.00
3 4 6 17 / 102 60 37 121 / ⑧⑪③⓪⓪③⓪ ①③⓪⓪⓪⓪⓪ / (55)⑳ 逃げ⑤ 捲り② 差し○ マーク○ / 年間 14.5④ 14.0⑫ 14.2③ V①❺
10 23 43 / 25 36 58 / 58.10.29 38位 通算V 14 S 0 A 6
9月FⅠ富山4(9)6 8月FⅠ静岡6 5 2 / 9月FⅠ別府8 3 3 8月FⅠ防府8 2⑧ / 9月FⅠ宇都2(9)8 7月GⅢ小松6④2④ / 8月ナイ函館6 3 5 七月昇級 / 8月ナイ小倉3(9)3 6月FⅡ向日❾(1)❶
S級 0勝 生涯賞金 3717万 FI年間⓪③⑤⑬ FI決勝⓪⓪⓪⓪ 種別予選⓪①①⑥ / (59)1.10.42 333走路❶❶❶❾ 400走路⑫❽⑬⑲ 500走路❻❶❶❺ 今年⑰⑦⑮㉘ / 走0 重0 失0 － 落0
向日115向日116 / 松山116高知148 / 高知143高知151 / 10.28FⅠ奈良
9予96◎安部貴之 3△米澤大輔 ½輪 木村貴宏 4 ③
24準98◎石井秀治③¾輪△池田憲昭 ½輪○松坂英司 9
富山般99×片折亮太 ¾ 大森慶一 ¾ 佐藤明 6 ③
9予120 武藤龍生 1○青井賢治 ½ 小宮剛 ×8 ③
16般119◎宮越孝治 ¾ 富永昌久 ¼輪×3 ○篠原忍③
別府般114 小島歩 1△和泉田喜一 ½ 3 ③×大崎飛雄馬

8 桃 大畑裕貴 [関東] 36 175cm 73kg おおはた ゆうき / 埼玉 比企郡 29[大宮500] 賞金 今年699万 前年1100万
直近95.50 S2今期95.50 A1前期94.25 S2前々98.57 / 稍復92期 七赤B型 初出走 積極的に / 13.8 15.2 捲先 S0 4.08
4 3 5 18 / 125 71 60 288 / ⑬⑭③⓪⓪①⓪ ②③⓪⓪⓪⓪⓪ / (35)❾ 逃げ① 捲り④ 差し② マーク② / 年間 15.0③ 14.1⑨ 14.1① V②❹
13 23 40 / 22 39 51 / 59.11. 4 41位 通算V 14 S 1 A11
9月GⅢ岐阜1 7⑧9 7月FⅠ高松5(5)⑤ / 9月ナイ四日6 8 2 7月FⅠ名古7 7 3 / 8月FⅠ小松8 8 8 七月昇級 / 8月ナイ川崎負傷欠 6月FⅠ静岡❷(3)❸ / 7月FⅠ富山落欠 6月FⅠ豊橋❹(1)❼
S級 9勝 生涯賞金 6794万 FI年間①②①㉑ FI決勝①⓪⓪① 種別予選②⓪⓪⑪ / (55)1.10.54 333走路❶❶⓿❽ 400走路❶❽❺㉕ 500走路❶⓿❶❷ 今年⑪⑧⑥㉔ / 走1 重2 失0 22 落2
岐阜116豊橋118 / 取手113取手124 / 平塚113平塚118 / 10.18GⅢ千葉
9一予116 1(捲り) 1½ 川村昭弘 ½○髙原仁志 △川木敬大
20二予114◎山崎芳仁 4 松田優一①1 黒木誠一 7
岐阜選115 網谷竜次 ½○安東英博 ¾輪◎坂本健太郎 8
9予119◎伊藤裕貴 1 窓場加乃敏 ¾ 安部達也 6
12般116○佐藤一伸①½◎阿部秀樹 ½×小西誠也 8
四日般115○小西誠也 ¼輪△2(捲り) ½輪○永井清史② 富澤洋祐

9 紫 ○ 荒澤貴史 [北日] 8 174cm 78kg あらさわ たかし / 北海 恵庭市 35[函館400] 賞金 今年910万 前年1191万
直近103.18 S1今期103.18 A1前期92.64 S2前々103.54 / 順調85期 四緑O型 13.07 3 4③④ 安部君へ / 13.3 14.7 差 S3 4.17
2 3 10 15 / 247 162 115 676 / ⑬④⑨⓪②⑨③ ⑧⓪①⓪⓪⓪⓪ / 逃げ○ 捲り○ 差し④ マーク① / 年間 -- 14.6② 14.3⑨ V○❶
7 17 50 / 14 31 49 / 53.10.17 16位 通算V 18 S 0 A16
9月ナイ小倉2(3)❺ 8月FⅠ静岡8 3 7 / 9月FⅠ小田(失)(欠) 7月ナイ平塚2(3)❹ / 9月FⅠ宇都❸(8)⑥ 7月ナイ平1(7)③ / 8月ナイ函館2(3)❺ 七月昇級 / 8月GⅢ豊橋7③③⑥ 6月FⅠ松山❺(4)①
S級 78勝 生涯賞金 19320万 FI年間②④⑦⑱ FI決勝⓪⓪⓪⑧ 種別予選③⑤⓪⑤ / (45)1.10.87 333走路⓿⓿⓿❽ 400走路❾❾❿㉙ 500走路❷❺❸❻ 今年⑨⑪⑫㉝ / 走4 重0 失1 33 落2
平115松山119 / 京王121静岡119 / 函館121大宮153 / 10.18GⅢ千葉
9予117 立石拓也 ¾輪○2(追込み) ½ 須田雄一 良永浩一
23準116◎松岡健介①¾○合志正臣 ½ 3(マーク) ×立花成泰
小倉優114△伏見俊昭 ¾輪○合志正臣 ¼輪◎松岡健介① 5
9初特95○荻原孝之 ¾ 齊藤努 ¾輪 小川圭二 (失格)
17 (欠場)
小田

2・3連単 好走続く安部から
2=9 (1 4 3) 2=1 (9 4 3) 2=4 (9 1 3)
2-3-91 / 1-7-54 / 1-5-74 / 4-8-21
❷ 9 3❽ 4 6❼ 1 5 (安部 荒澤 村本 大畑 鈴木 北村 掛水 佐竹 大崎)
終回予想 ❽④⑥ / ❷⑨③ / ❼①⑤
直前完全Vと勢いづく安部に荒沢が援護して掛水先制なら渋太く連係佐竹と。⑧－④警戒

名前	間隔	当所成績
佐竹	6日	優出⓪V⓿ 10節②④④㉑
安部	10日	優出①V⓿ 2節⓪①②③
村本	6日	優出⓪V⓿ 6節③③①⑮
鈴木	6日	優出⓪V⓿ 4節①②⓪⑩
大崎	10日	優出③V❶ 17節⑧⑨③㉖
北村	10日	優出⓪V⓿ 9節⓪①④㉓
掛水	10日	優出⑦V❸ 9節⑬②③⑤
大畑	13日	初出走
荒澤	11日	優出⓪V⓿ 5節③①③⑪

対戦表	佐竹	安部	村本	鈴木	大崎	北村	掛水	大畑	荒澤
9.24富山予選		1			6		4		
9.18別府一般					4		3		
9.16別府予選					6		8		
9. 6宇都予選			9				2		
8.31函館一般					8		3		
8.30函館予選					8				2
8.24豊橋特選			3						6
8.10静岡一般							2		7

検車場から 9R

佐竹和也選手談 掛水君へ。前々回の落車の影響で打撲がまだ痛いが、何とか頑張りますよ。青森記念は三ツ石君の頑張りがあって展開が向きました。

安部貴之選手談 自力。富山でのS級完全Vは初めてです。最近は前も頑張ってくれてるおかげで流れも向いていますが、目標がない時は自分でも動けているので、悪くはないですね。

村本大輔選手談 北へ。前回、川崎ナイター初日は久し振りの1着だったし、お客さんに迷惑掛けたかな(笑)。中6日だし調整程度。

鈴木孝征選手談 大畑君へ。中6日だったが休養に充てた。前回初日は阿部大樹君が頑張ってくれたのもあり流れが向きました。まだ自分で動く用意はしているが、最近は前が頑張ってくれているからね。

大崎飛雄馬選手談 佐竹君へ。調子もあまり良くないが最近は展開の方が悪過ぎます。

北村 哲選手談 埼玉へ。練習はやっているけど、調子は走ってみないと分からないです。

掛水泰範選手談 先行主体に。調子は悪くないですね。普段地元戦の時は、そこに向けて調整するんですが、今回は特に変わった事はやってないですね。初めての地元でのS級戦だし、ひとつでも上のレースで走れる様に頑張りたいです。

大畑裕貴選手談 積極的に。ケガから段々良くなってきていたし、前回は何となくやれそうな予感はしていました。今回もいい流れで行きたい。

荒澤貴史選手談 安部君へ。前回完全優勝しているし、調子良さそうですね。しっかり付いて行きたい。自分も小倉で決勝に乗れたし、調子は維持していると思います。

高知 10R

発走予定 15時57分 / S級予選 1着↓4着 5着2名準決へ / 2000M / 1着賞金 14.5万 / 1着得点 105.0点 / 出目 859 731 537 758 275 381 943 / 誘導員 赤松秀展

1 白 ◎ 注 相川永伍 [関東] 40 183cm 87kg あいかわ えいご / 埼玉 さいた 30[大宮500] 賞金 今年1769万 前年1480万
直近108.77 S2今期108.77 S2前期109.22 A1前々96.84 / 好調95期 八白B型 14.05 1(2)❽ 先行 / 13.5 14.6 先捲 S0 4.33
14 4 2 10 / 160 76 58 208 / ㉔⓪⑨⓪②⑲⑫ ㉒⓪⑤⓪①⑫③ / (46)⑱ 逃げ⑫ 捲り⑥ 差し○ マーク○ / 年間 14.1㉚ 13.6⑱ -- V⑤❶
47 60 67 / 53 65 70 / 58.12. 1 5位 通算V 9 S 1 A 7
9月ナイ函館1(1)❼ 7月FⅠ熊本1(8)① / 9月オール2 5①⑨ 7月GⅢ小松1 1(7)⑦ / 8月GⅢ豊橋5 欠 6月FⅠ静岡1(1)❾ / 8月FⅠ前橋2(2)❸ 6月FⅠ松山1(1)❶ / 8月FⅠ武雄家事欠 6月FⅠ奈良❻(1)❸
S級 58勝 生涯賞金 8165万 FI年間㉗⑤②⑪ FI決勝①②③⑫ 種別予選⑱④⓪② / (70)1.11.67 333走路❹❸❷❹ 400走路㊱❹❷⓭ 500走路❽❸⓿❺ 今年㉟⑧③⑳ / 走0 重5 失0 50 落0
函館109函館118 / 前橋 97熊本145 / 熊本142小松115 / 10.21FⅠ京王
9予109◎1(捲り) ½○中村淳 4 好永晃 國武耕二
20準118◎1(先行) ②½輪△山田英明 ½輪○小林大介 柴田竜史
函館優114△山田英明 ¾ 黒田淳 ½ 林巨人 ◎7 ③
9一予96×柴崎淳 ¾○2(先行) ③½ 十文字貴信 ◎諸橋愛
11二予96◎川村晃司 ½輪 原田研太朗 1½ 友定祐己 5 ③
前橋特97△1(先行) ③1/8輪 後閑信一 ½輪×飯嶋則之 十文字貴信

2 黒 注 松尾透 [九州] 44 172cm 75kg まつお とおる / 福岡 北九州 29[小倉400] 賞金 今年968万 前年960万
直近100.47 S2今期100.47 S2前期99.36 A1前々93.66 / 普通96期 六白A型 13.01 1(2)❹ 宮本君へ / 13.5 14.6 差 S0 4.25
2 6 3 19 / 67 73 64 214 / ㉔⑯⑬⓪⓪⑩③ ⑥③①⓪⓪③⓪ / (1)❶ 逃げ○ 捲り○ 差し⑦ マーク① / 年間 -- -- 14.1⑦ V○❶
7 27 37 / 6 20 32 / 60. 4. 2 23位 通算V 4 S 0 A 2
9月GⅢ岐阜5⑥6 6 7月FⅠ小田7 1⑥ / 9月FⅠ豊橋6 7 7 7月ナイ小倉2(1)❼ / 8月FⅠ福井2(落)3 6月GⅢ取手8⑤6 4 / 7月GⅢ向日2落③⑤ 6月FⅠ富山負傷欠 / 7月FⅠ防府2(2)❺ 6月ナイ松山落欠
S級 4勝 生涯賞金 4662万 FI年間④⑦⑤㉚ FI決勝⓪⓪⓪③ 種別予選⓪⑥⑤⑬ / (31)1.11.04 333走路❶❸❶❹ 400走路❻❿❽51 500走路⓿⓿⓿⓿ 今年④⑨⑧㊺ / 走0 重0 失0 － 落4
小田101小倉114 / 福井120名古122 / 岐阜119小倉113 / 10.18GⅢ千葉
9一予117 阿部力也 ½△佐藤康紀 ¼輪 丸山貴秀 ×5
20般118◎藤田勝也①¾ 宮内善光 1/8輪◎木本賢二 △6
岐阜般112 西村光太 ½輪◎大矢将大 ½輪◎金子哲大③ 6
9予113×島野浩司 ¾輪△愛敬博之①3 近藤修康 6
3般117◎長島大介①½輪×戸伏康夫 外 田村浩章 △7
豊橋般110◎真崎新太郎 ½輪 川口公太朗①½輪 金山栄治 △7

3 赤 ○ ○ 志村太賀 [関東] 12 163cm 72kg しむら たいが / 山梨 富士吉 31[境川400] 賞金 今年1641万 前年2319万
直近104.73 S1今期104.73 S1前期103.74 S1前々107.23 / 順調90期 八白A型 14.04❾4(落)④ 相川君へ / 13.1 14.6 自在 S3 4.25
4 6 3 17 / 179 120 73 474 / ⑰⑪㉚⓪⑯⑲⑧ ③⑤⑥⓪②④⑤ / (3)❶ 逃げ○ 捲り① 差し⑦ マーク② / 年間 -- 14.1④ 14.0⑦ V○❷
13 33 43 / 12 24 30 / 58. 6.17 14位 通算V 18 S15 A 3
9月GⅢ豊橋1 5⑥⑨ 7月ナイ平塚❸(2)❺ / 9月オール8⑤⑧2 7月FⅠ名古❸(4)① / 8月GⅢ富山9⑤1① 6月ナイ小倉9 3 6 / 8月FⅠ立川5(2)❷ 6月ナイ松戸2(7)⑨ / 8月サマー7④ 6月高松宮補2⑥⑥
S級 150勝 生涯賞金 19496万 FI年間⑤⑪⑧㉜ FI決勝⑮⑭③㊲ 種別予選①②⓪⑭ / (56)1.08.31 333走路❷❼❷⓯ 400走路❽❻❻㊳ 500走路❶❶⓿❺ 今年⑨⑨⑤53 / 走1 重2 失0 22 落2
豊橋112富山101 / 富山 94名古117 / 川崎114高松118 / 10.18FⅠ函館
9一予112◎1(追込み) ¾輪◎城幸弘 ¾ 伊藤勝太②△山口貴92
27二予114△渡部哲男 1½○山内卓也 ½輪◎中村一将①×5
豊橋特114△小岩大介 ½×松岡孔明 ¾○白戸淳太郎 ◎6
9選101×西岡正一 ¾ 坂口晃輔 ½輪△小川勇介 5
11選95 藤田竜矢 ½輪◎五十嵐力①¾○松坂英司 8
函館般96◎根田空史②½輪 2(マーク) ¾輪 北野武史 ×渡邉晴智

4 青 阪本正和 [九州] 19 174cm 69kg さかもと まさかず / 長崎 佐世保 44[佐世400] 賞金 今年1011万 前年1372万
直近98.00 S2今期98.00 S2前期100.16 S2前々102.08 / 普通70期 三碧O型 14.05落4 8 九州3番手 / 13.7 14.6 差 S1 4.08
1 1 3 25 / 219 235 258 1242 / ㊱⑱㉑⓪⓪⑰④ ⑤①②⓪⓪②⓪ / 逃げ○ 捲り○ 差し① マーク① / 年間 -- -- 14.2② V○❶
3 7 17 / 1 8 21 / 45. 9. 4 32位 通算V 17 S 4 A12
9月FⅠ富山5(6)⑦ 7月FⅠ防府8 5 5 / 9月FⅠ伊東5 9 5 7月FⅠ高松4(6)③ / 8月FⅠ岐阜7 6 3 7月FⅠ取手4(6)⑥ / 8月ナイ平5(4)① 6月FⅠ奈良2(8)⑦ / 7月GⅢ向日7⑧欠 6月FⅠ小松4(4)⑤
S級 147勝 生涯賞金 43967万 FI年間①⑦⑨53 FI決勝①⑦⑦53 種別予選①④⑤㉖ / (9)1.10.79 333走路⓿❶⓿❶ 400走路❷❼⓭53 500走路⓿⓿❶❽ 今年①⑤⑨57 / 走0 重0 失0 － 落1
平114佐世123 / 佐世126別府120 / 平116函館116 / 10.25GⅢ防府
9予99×片折亮太①½輪 和泉田喜一 ½輪 篠田宗克 5
24準98◎石井秀治①¾輪△池田憲昭 ½輪○松坂英司 6
富山特98△岩本和也 2○星島太 ½輪 遠澤健二 7
9予101○佐藤明 1/8輪◎北野良栄③¾ 山城光央 ×5
5般95○箱田優樹②¾◎中村淳 ½輪×髙城信雄 9
伊東般94△中村淳 ½輪 冨岡健一 ½輪 富澤洋祐 ◎5

5 黄 × △ 八日市屋浩之 [中部] 25 158cm 60kg ようかいちや ひろゆき / 石川 加賀市 39[内灘400] 賞金 今年1027万 前年1369万
直近100.65 S2今期100.65 S2前期96.70 S2前々99.35 / 普通79期 七赤AB 13.12 4(8)⑥ 愛敬君へ / 13.3 14.6 差 S1 4.17
2 5 0 23 / 200 182 176 952 / ㉝㉖㉖⓪⓪⑬① ④⑥③⓪⓪①⓪ / 逃げ○ 捲り① 差し③ マーク③ / 年間 -- 14.1① 14.3④ V○❶
7 23 23 / 5 15 24 / 50. 5.17 22位 通算V 16 S 0 A13
9月FⅠ観音6 6 5 7月FⅠ富山2(2)❺ / 9月FⅠ別府8 5 4 7月GⅢ福井4 4①⑨ / 8月FⅠ岐阜4(8)⑨ 6月ナイ小倉6 4 1 / 8月FⅠ小松5(7)② 6月GⅢ久留8⑦2⑧ / 7月GⅢ向日6②⑤④ 6月ナイ松山6 6 4
S級 96勝 生涯賞金 28043万 FI年間④⑥⑤㊼ FI決勝⓪①③⑱ 種別予選①③③㉖ / (4)1.10.58 333走路⓿❷⓿❹ 400走路❸❼❻62 500走路❷⓿❶❷ 今年④⑦⑦56 / 走0 重1 失0 10 落0
福井113小倉115 / 宇都146大宮149 / 武雄120豊橋110 / 10.15FⅠ豊橋
9予118△笠松信幸 ½輪 真船圭一郎 ½○和田健太郎 6
24般120△鈴木良太 1½◎藤田大輔 ½ 矢島一弥 ×6
観音般115 長島大介 ¾輪△伊藤一貴 ¾◎小橋秀幸 ×5
9予116×木村隆弘 ½輪○中野彰人②½輪○岸澤賢太 8
5般121 篠田宗克 1½◎阿部力也 ½△永田隼一◎×5
別府般113◎阿部力也 1 小松剛之 ½○篠原龍馬② 4

6 緑 宮本龍一 [九州] 9 175cm 79kg みやもと りゅういち / 福岡 直方市 28[小倉400] 賞金 今年950万 10月3日追加
直近93.00 S2今期93.00 S2前期96.53 A1前々91.88 / 普通92期 五黄O型 12.07 1(7)⑨ 積極的に / 14.0 15.2 先捲 S1 4.23
1 4 2 23 / 105 81 58 289 / ㉒㉘⑩⓪⓪⑦⓪ ③⑦③⓪⓪⓪⓪ / (41)⑱ 逃げ⑤ 捲り○ 差し○ マーク○ / 年間 14.5⑥ -- 15.1① V②❶
3 17 23 / 7 19 25 / 61. 5.16 42位 通算V 2 S 0 A 2
10月FⅠ立川7 7 9 8月FⅠ千葉負傷欠 / 9月ナイ小倉8 8 2 7月FⅠ伊東4(落)欠 / 9月FⅠ取手9 6 9 7月GⅢ福井3 6⑨① / 9月ナイ平塚9 9 9 6月ナイ小倉補補4 / 8月FⅠ佐世9 9 欠 6月GⅢ久留補補2②
S級 5勝 生涯賞金 5795万 FI年間④⑥③㊹ FI決勝⓪⓪⓪⓪ 種別予選①②②⑰ / (46)1.10.96 333走路❷⓿⓿❾ 400走路❺⑫❸㊶ 500走路⓿❶❷❻ 今年⑤⑧④㊿ / 走0 重2 失0 20 落1
福井116松戸 97 / 取手120取手123 / 静岡118福井121 / 10.25GⅢ防府
10予121○小原太樹 ¾ 佐藤慎太83 ½輪◎和田健太郎 7 ②
1般117○小松剛之 ½輪◎菅田和宏②¾ 台和紀 7
立川般119◎岸澤賢太 ½輪 小林卓人 ¼輪△北野良栄 9
9予113◎山田義彦 ¾ 関貴之 1½○尾崎剛 8 ②
23般117 杉浦康一 ¼輪○原田礼 ¾輪 小原周祐 8 ②
小倉般119△三槻智清 ¼輪 2(先行) ②¼輪 小川巧 ◎房州輝也

7 橙 △ ◎ 愛敬博之 [中部] 適 39 174cm 72kg あいきょう ひろゆき / 愛知 豊橋市 30[豊橋400] 賞金 今年1223万 前年1655万
直近98.62 S2今期98.62 S2前期102.70 S2前々103.10 / 普通94期 七赤O型 13.09 4(3)❼ 自力 / 13.5 14.8 捲先 S1 4.25
3 4 2 21 / 115 100 63 258 / ㊱⑭㉒⓪⓪⑱⑧ ⑰⑤⑥⓪⓪⑥① / (21)❽ 逃げ○ 捲り⑥ 差し① マーク○ / 年間 14.5② 14.0⑮ -- V⑥❶
10 23 30 / 12 29 41 / 59. 4.10 30位 通算V 16 S 1 A12
10月FⅠ立川7 6 2 7月FⅠ富山落欠 / 9月FⅠ弥彦5 2⑧ 7月GⅢ福井2 8①⑦ / 9月FⅠ豊橋2(5)⑧ 7月GⅢ小松8①③⑨ / 8月GⅢ豊橋3 6⑧⑨ 6月FⅠ静岡5(4)① / 8月ナイ京王7 4 9 6月FⅠ武雄4(9)3
S級 23勝 生涯賞金 7250万 FI年間⑬⑮⑦㉜ FI決勝①⓪①⑦ 種別予選⑥⑪②⑰ / (65)1.10.89 333走路❹❷⓿❼ 400走路⑬⑭⑪㊶ 500走路⓿❷❶❸ 今年⑨⑬⑨㊹ / 走0 重2 失0 20 落1
福井113小松113 / 静岡115松山112 / 川崎116豊橋115 / 10.22FⅠ岸和
10予117○金子哲大②¼輪◎齊藤努 1 岡本大嗣 △7
1般117○小松剛之 ½輪◎菅田和宏②¾ 台和紀 △6
立川般111◎飯山泰行 ½△2(追込み) ½○市川健太 ×網谷竜次
9予113○保科千春①4 神開将暢 ¾輪 髙木和仁 △5
24般119○岸澤賢太 1◎2(捲り) 2×郡英治 古川孝行
弥彦特121△阿部康雄 ½輪 増田鉄男 ½輪 岩本俊介②×8

8 桃 爲田学 [関東] 17 169cm 74kg ためだ まなぶ / 長野 松本市 42[松本333] 賞金 今年1098万 前年1697万
直近97.81 S2今期97.81 S2前期96.29 S1前々101.72 / 普通69期 一白AB 13.12 6 1⑦ 関東3番手 / 13.6 14.8 差 S1 4.33
1 7 5 17 / 216 253 276 1230 / ㉝㊹㉓⓪⓪⑦① ③⑰①⓪⓪⓪⓪ / (1)❶ 逃げ○ 捲り① 差し② マーク⑤ / 年間 -- -- 13.8⑤ V○❶
3 27 43 / 5 21 33 / 47. 8.15 34位 通算V 15 S 6 A 9
9月FⅠ高松8 3 2 8月FⅠ伊東9 1② / 9月FⅠ小田補補5 8月GⅢ小田7③⑦⑤ / 9月FⅠ向日3(5)⑥ 7月GⅢ函館6⑤8 2 / 9月FⅠ立川補補3 7月FⅠ前橋補補補2 / 8月GⅢ富山補補補3 7月GⅢ福井2 9⑦4
S級 86勝 生涯賞金 38922万 FI年間④⑪⑧㊽ FI決勝⑥⑤⑫64 種別予選①②③㉗ / (36)1.08.44 333走路❶❹❺⓭ 400走路❸❾❽54 500走路❶❸❷❺ 今年④⑭⑩57 / 走8 重1 失0 26 落5
伊東100四日111 / 松阪120立川125 / 高知149和歌116 / 10.15FⅠ豊橋
9予119◎栗山俊介③½輪○前田拓也 ½輪△室井健一 8
24般115◎國村洋 ¾輪◎成田健児 ¼輪 3 村上卓茂
高松般112◎古屋琢晶 ½◎2(マーク) ¾ 村上卓茂 開坂秀明
9
17 補充出走
小田般99△飯尾主税 1◎立石拓也 ½◎篠原英雄 ×5

9 紫 × 井上辰也 [中国] 28 176cm 88kg いのうえ たつや / 岡山 倉敷市 38[玉野400] 賞金 今年763万 前年1066万
直近99.72 S2今期99.72 S2前期100.93 S2前々100.16 / 順調86期 六白AB 13.07 3 4②⑦ 先手から / 13.5 14.5 差 S1 4.50
0 5 5 20 / 151 119 107 570 / ㉖⑧⑲⓪⓪⑮② ⑥⓪①⓪⓪⓪⓪ / 逃げ○ 捲り① 差し② マーク② / 年間 -- -- -- V○⓪
0 17 33 / 0 11 30 / 51. 9.15 26位 通算V 16 S 3 A10
9月GⅢ岐阜7⑤7 7 7月FⅠ向日4(6)④ / 9月FⅠ宇都3(7)⑨ 6月FⅠ宇都3(5)⑥ / 8月FⅠ熊本3(3)❾ 6月GⅢ久留2 5④③ / 8月ナイ川崎2(6)④ 6月FⅠ千葉2(7)② / 7月FⅠ小田2(9)6 5月FⅠ豊橋5(7)⑤
S級 97勝 生涯賞金 20043万 FI年間⓪⑥⑩㊱ FI決勝③⑦⑧㊶ 種別予選⓪⑥⑥⑭ / (9)1.08.93 333走路⓿❷❶❼ 400走路⓿❸❼㉟ 500走路⓿❷❹❾ 今年⓪⑥⑩㊲ / 走0 重0 失0 － 落2
宇都147宇都152 / 奈良103京王119 / 岸和117前橋 99 / 10.15FⅠ玉野
9選118×髙橋雅之 ½ 山信田学 ½輪 西徹 ○5
20般117△渡邊秀明 ½輪×加賀山淳①½輪 中園和剛 ○7
岐阜般112 西村光太 ½輪◎大矢将大 ½輪◎金子哲大③△7
9予139 服部竜二 ¾輪 掛水泰範①外×3 神田紘輔
6準141×野原雅也 ¾△坂上忠克 ¾輪 篠崎高志 7
宇都般143×稲吉悠大 1½◎櫻井正孝②¾輪△伊藤正樹 9

2・3連単 相川ー志村折返し
1=3 (7 5 8) 1=7 (3 5 2) 7=3 (5 9 1)
1-5-37 / 1-2-37 / 7-5-39 / 7-9-35
❶ 3 8❼ 5 9❻ 2 4 (相川 志村 爲田 愛敬 八日 井上 宮本 松尾 阪本)
終回予想 ❼⑤ / ❶③⑧ / ❻②④ ⑨
相川が豪快さアピールすればマークに回る志村か。瞬発力鋭い愛敬や宮本利す松尾に注。

名前	間隔	当所成績
相川	14日	優出①V⓿ 1節①①⓪①
松尾	13日	優出③V⓿ 5節③②③⑦
志村	6日	優出①V⓿ 5節①②④⑨
阪本	10日	優出①V⓿ 7節①④②⑮
八日	10日	優出②V⓿ 7節②⑤②⑬
宮本	3日	優出⓪V⓿ 5節②②⓪⑪
愛敬	3日	優出③V❶ 3節②③①③
爲田	10日	優出①V⓿ 5節①①①⑬
井上	13日	優出③V⓿ 5節⑥③③④

対戦表	相川	松尾	志村	阪本	八日	宮本	愛敬	爲田	井上
10. 2立川一般						7	6		
9.23岐阜一般		6							7
9. 3豊橋予選		6					2		
7.23富山予選					2		落		
7.12福井選抜							1	7	
7.11福井二予						6		9	
7. 1小倉一般			6			4			
5.30川崎選抜			4		6				

検車場から 10R

相川永伍選手談 先行。調子は特に変わりなく普通ですね。オールスターに向けて気合入れて練習してたので、疲れはありましたが、その後は感じ良く走れていますね。相手も積極的な先行選手ですが、巧く自分の力を出したい。前回の高知は決勝で失敗しましたが、走り易いですし、好きなバンクですね。

松尾 透選手談 宮本君へ。連係はありますよ。落車が続きましたが、少しずつ状態は良くなってきました。前回の岐阜も悪かったんですが、練習はできたし、良くなっていると思います。

志村太賀選手談 相川君へ。調子は悪くはないと思いますが、走ってみないと分からないですね。前回の青森でも1着獲れているし、デキ自体は変わりないと思います。人の後ろだし、ギヤは下げるつもりです。

阪本正和選手談 九州3番手。厳しいメンバーですね。今回は練習はやれたし、感じは良いと思います。

八日市屋浩之選手談 愛敬君へ。相性は良い方です。練習では感じ良かったし、前回よりは良くなってきています。

宮本龍一選手談 積極的に。中3日ですし今回は調整程度です。

愛敬博之選手談 自力。練習の感じは良いので成績ほど調子は悪くないと思います。高知は相性良いバンクなので今回も頑張りたいですね。

爲田 学選手談 関東3番手。調子は普通。高知は相性が良くないね。

井上辰也選手談 先手から。調子は変わりないけど前回は流れが悪過ぎでした。

(本紙からの複製・転載を禁ず)

※ 前売車券発売後、悪天候で中止順延になった場合、番組・車番が組替えになることがありますので、車券購入の際はメンバーを主催者発行のものとご対象願います。また、新聞をお買い求めの際は日付をご確認下さい。

高知競輪 7回(FI)

2日目 準優

26年10月9日 木曜

八白・赤口・うし 電投:74 (担当・池田) 定価500円(税込)

競輪・競馬 福ちゃん Keirin Keiba Senmon Fukuchan News

ドドンとお得な②枚組!!

競輪場・レース番号をご確認下さい
高知競輪場、サテライト南国・安田で車券発売

狙い車券 高橋潤記者

レース	車券	相手
1R	1-5	2・3
1R	1-2	5・3
1R	1-3	5・2
2R	2-5	3・4
2R	2-3	5・4
2R	2-4	5・3
3R	1-5	7・2
3R	1-7	5・2
3R	1-2	5・7
4R	1-7	5・2
4R	1-5	7・2
4R	1-2	7・5
5R	2-9	7・3
5R	2-7	9・3
5R	2-3	9・7
6R	7-1	2・8
6R	7-2	1・8
6R	7-8	1・2
7R	5-9	1・2
7R	5-1	9・2
7R	5-2	9・1
8R	2-7	3・1
8R	2-3	7・1
8R	2-1	7・3
9R	1-5	7・3
9R	1-7	5・3
9R	1-3	5・7
10R	1-7	3・9
10R	1-3	7・9
10R	1-9	7・3
11R	3-5	1・2
11R	3-1	5・2
11R	3-2	5・1

高知競輪 レース結果・開催案内
0180-998-741 2枠単・2車単・3連単
0180-998-742 2枠複・2車複・3連複・ワイド

3連単流し車券

レース		
1R	❶↔❾流し	❷↔❾流し
2R	❷↔❺流し	❺↔❸流し
3R	❶↔❾流し	❼↔❸流し
4R	❶↔❼流し	❺↔❷流し
5R	❷↔❾流し	❶↔❼流し
6R	❷↔❼流し	❼↔❶流し
7R	❺↔❶流し	❸↔❼流し
8R	❷↔❼流し	❸↔❺流し
9R	❶↔❺流し	❸↔❼流し
10R	❶↔❼流し	❸↔❾流し
11R	❸↔❺流し	❸↔❶流し

初日11R ⑧坂本亮馬 1着で大波乱!!

7・8R 検車場から

7R 小田倉勇二選手談 失敗ですね。自信が無いからでしょうね。明日は今日の様な事がない様にしたい。

鈴木孝征選手談 安部君の良い展開になってしまったね。1番強いのが中団なんだから。僕がもっと冷静になってれば良かったが。

大崎飛雄馬選手談 出遅れすぎです(苦笑)。中途半端に行ったし安部君に行かれると思った。

8R 掛水泰範選手談 ホームで思い切って行けば良かったです。踏めてないし脚が無いです。

愛敬博之選手談 仕掛ける前に被ってしまった。脚に余裕があっただけにもったいない事しました。

中澤孝之選手談 復帰戦ですが気持ちの面でも判断等もまだまだです。

9～11R インタビュー

9R 早坂秀悟選手談 やっぱり武田さんがいるだけでプレッシャーになりますね。チャレンジャーだし何かしないといけないんですけどね。前で頑張る。

山内卓也選手談 バック踏んできつかったし、重かったですね。自在。

西川親幸選手談 坂本君がバックで行ってくれたし、余裕はあったが、コースが詰まってました。松岡君へ。

佐竹和也選手談 後ろに安部君が入ってたし、流せると言ったんですけど。掛水君も頑張ってくれたが安部君、飛び付けるスピードじゃなかった。熊本から。

安部貴之選手談 前に突っ張られたらその上を行かれるし、どうしようかと迷って。でも早目に行くならあそこで止まっちゃいかんですよね。もう一杯でした。早坂君へ。

西岡拓朗選手談 大瀬戸さんが頑張ってくれたけど止めれなかった。もっと伸びるかと思ったが意外と重かったです。単騎で。

松岡孔明選手談 小田倉君が粘ったのはあるけど、真船君が強かった。あそこで叩かれるくらいだから状態はあまり良くない。修正します。自力で。

八日市屋浩之選手談 愛敬君のおかげです。レースの流れにうまく乗れました。脚の感じも悪くないですね。山内君へ。

村本大輔選手談 安部君、中団へ入ってから休むし離れちゃいましたよ。みんな自分の所狙って来るし。ラインでワンツースリーですか。ほとんど自力での3着ですが。宮城君へ。

10R 原田研太朗選手談 重かったが、早坂さんも出させてくれたし、武田さんも内にいたので。後は坂本さんがどうするか分からなかったんです。自力。

島野浩司選手談 宮越君が早目に仕掛けてくれたからね。1回止まった時は併されたかと思った。抜けないと思ったが何とか交わせました。関東から。

相川永伍選手談 ホームで行く気持ちもあったんですが、見てしまいました。着を気にし過ぎて消極的になってしまいました。松尾君にもいいブロックをもらってしまいましたね。先行基本。

久米康徳選手談 真船君が良く行ってくれました。ちょっとヤバいかとも思ったけど。正解でしたね。友定君から。

友定祐己選手談 踏み出しは楽だったけど、原田君には泳がされるから重いんですよ。何か重く感じたし、明日に向け修正します。徳島へ。

森田康嗣選手談 シューズを替えたんですけど全然ダメですね。高知だからって事はないです。伸びなかった。自力。

堤洋選手談 良く伸びましたね。松岡君もホームで前へ出てくれたし。福島君には悪かったです。原田君へ。

榊枝輝文選手談 真船君が良い競走をしてくれた。余裕持って抜けているし状態は良い。予選にしては良いメンバーだし、それを勝てたので。森田君へ。

志村太賀選手談 誘導が早かったしギヤを下げて周回中からエラかった。相川君どんどん踏んで行くしきつかったですよ。相川君へ。

11R 有賀高士選手談 今日は仕方ないですね。でもやれる手応えは掴めました。宮越君へ。

荒澤貴史選手談 村本さんに「強気で行けよ」と言われてたし粘られた時の事を言ってると思ったがシッカリ付けろって事でした(笑)。あそこで踏んで行くと思わなかった。安部君が強かった。真船君へ。

武田豊樹選手談 前を取らされたし、厳しい組立てでしたね。前のアオリもあったし、バック踏んで脚がきつかったし、高知は3コーナーから伸びないんですよね。疲れがあるとか言ってられないし、さらに調整します。自力。

松尾透選手談 宮本君の掛かりが今ひとつだったし車間を空けていたんですが、相川さんのスピードが違った。しブロックが甘かった。武田さんジカ勝負。

宗景祐樹選手談 武田さんのスピードをもらえたし、伸びは良かったです。何より離れなくて最低限のレースは出来ました。武田さんへ。

真船圭一郎選手談 後ろに切り替えられるかと思ってドキドキしてた。焦って仕掛けた感じだったがライン3人で決まったのが良かった。自力。

山田幸司選手談 今日は内容のないレースだったし、調子は分からないです。関東へ。

阪本正和選手談 捲られたし、3番手回りだし厳しいですよね。脚の感じは悪くないが、点数を上げないと厳しいね。中部へ。

宮越孝治選手談 力を出し切っての結果だけど、あれだと上がりタイムも良くないでしょうね。自力。

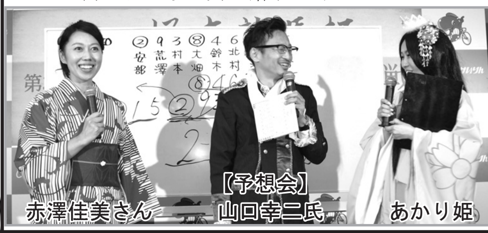

赤澤佳美さん 【予想会】山口幸二氏 あかり姫

元競輪選手グランプリレーサー 山口幸二氏トークショー
☆9日(木)・10日(金)
★時間★
第7レース発売中(13:40頃～)
●9日(木)・10日(金)の2日間はスペシャルゲスト登場!
9日 浅井康太(三重)選手
10日 稲川翔(大阪)選手
★場所★ 1階中央ステージ

山口幸二氏予想会
☆10/9(木)・10(金)
★時間★
●9レース発売中(14:50頃～)
●10レース発売中(15:30頃～)
●11レース発売中(16:00頃～)
★場所★ 1階中央ステージ

◇選手インタビューは前日の取材です。
◇並びは当日の選手紹介でご確認下さい。
※念の為発走時間・選手名と成績・的中連番・配当金は主催者発行のものとご対照下さい。

高知11R 発走予定16時35分 S級準決勝(1着→3着決勝へ) 2000M

1着賞金18.9万 1着得点112.0点
出目 851 345 328 164 314 139 971
誘導員 濱口健二

車番	本社	記者	[地区] 連番 身長 体重 / ふりがな 選手名 出身 年令 [練習] / 賞金 今年・前年	班別 得点 直近/今期/前期/前々期	調子・期別 / 前回年月当所 / 当日談話	最高/平均/脚質	30回勝利度数 / 全勝利度数 / 種別出走回数	連対法	年間戦法別最高上り・勝数	勝率/2連/3連 / 誕生日	1場所前～10場所前	種別勝利度	学校順位・千M / 走路勝利度	事故	初日・2日レース短評
1白	△	○	[中部] 3 175cm 75kg ありが たかし **有賀高士** 石川 かほく 45[内灘400] 賞金 今年1743万 前年2731万	直近108.09 S1今期108.09 S1前期105.56 S1前々107.26	傷欠61期 四緑B型 13.12❺(5)5 宮越君へ	13.3 14.5 差 S1 4.00	3 5 6 16 329 382 331 1133 予般選初選初特準優 ⑫②㉖⓪㉕㉓⑨ ③⓪⑦⓪④②②	逃げ○ 捲り○ 差し⑤ マーク③	年間 -- -- 14.2⑤ V②⓿	10 27 47 7 21 39 44.3.18 8位 通算V52 S18 A34	9月FI 取手負傷欠 / 9月FI 別府❾(2)❷ / 8月GⅢ 富山❸(9)(落) / 8月FI 佐世保❼(6)5 / 8月FI 岸和田❷(3)❹ / 7月FI 伊東❶(1)❹ / 7月GⅢ 福井❾5 4 1 / 7月GⅢ 小松島❾2(3)❷ / 6月GⅢ 久留米❽3(3)❾ / 6月FI 大宮❺(3)❹	S級133勝 生涯賞金54312万 FI年間④⑦⑦㉝ FI決勝⑱⑭㉕㊾ 種別準決①①⑦⑭	(33)1.10.30 333走路❷⓿❶❸ 400走路❸⑬⑭㊿ 500走路⓿⓿❶❾ 今年⑤⑩⑬㊹	走5 重0 失0 10 落5	11 14.8… 8 山内マーク不利 / 10.29FI小倉
2黒	注		[北日] 8 174cm 78kg あらさわ たかし **荒澤貴史** 北海 恵庭市 35[函館400] 賞金 今年910万 前年1191万	直近103.18 S1今期103.18 A1前期92.64 S2前々103.54	順調85期 四緑O型 13.07 3 4 3 4 真船君へ	13.3 14.7 差 S3 4.17	2 3 10 15 247 162 115 676 予般選初選初特準優 ⑬④⑨⓪②⑨③ ⑧⓪①⓪⓪⓪⓪	逃げ○ 捲り○ 差し④ マーク①	年間 -- 14.6② 14.3⑨ V○⓿	7 17 50 14 31 49 53.10.17 16位 通算V18 S0 A16	9月ナイ 小倉2(3)❺ / 9月FI 小田原(失)(欠) / 9月FI 宇都宮❸(8)6 / 8月ナイ 函館2(3)❺ / 8月GⅢ 豊橋7③3⑥ / 8月FI 静岡8 3 7 / 7月ナイ 平塚2(3)❹ / 7月ナイ 平1(7)3 / 七月昇級 / 6月FI 松山❺(4)1	S級78勝 生涯賞金19320万 FI年間②④⑦⑱ FI決勝⓪⓪⓪⑧ 種別準決⓪⓪③⑥	(45)1.10.87 333走路⓿⓿⓿❽ 400走路❾❾⓿㉙ 500走路❷❺❸❻ 今年⑨⑪⑫㉝	走4 重0 失1 33 落2	9 14.4○ 2 安部に乗り粘り / 10.18GⅢ千葉
3赤	◉	◎	[関東] 10 177cm 90kg たけだ とよき **武田豊樹** 茨城 取手市 40[取手400] 賞金 今年9555万 前年4444万	直近119.71 S1今期119.71 S1前期116.81 SS前々118.00	好調88期 八白O型 13.07(失)(欠) 自力	13.5 14.2 捲先 S0 4.33	21 3 0 6 338 112 83 303 予般選初選初特準優 ③⓪⑤⓪⑪⑪⑫ ③⓪④⓪⑧⑩⑩	(17)⓫ 逃げ④ 捲り⑮ 差し⑤ マーク○	年間 14.1⑦ 13.6⑳ 13.9⑤ V①❼	70 80 80 76 83 86 49.1.9 1位 通算V58 S50 A8	9月GⅢ 岸和田❷①❶❹ / 9月オール❹❶(1)❶ / 8月GⅢ 富山(失)(欠) / 8月GⅢ 小田原❶①(5)1 / 8月サマー1❷ / 90日自粛欠場 / 4月FI 取手❶(1)❶ / 4月ナイ 四日市❶(1)❹ / 3月FI 立川❶(1)❶ / 3月選手権❶4(1)❷	S級312勝 生涯賞金101561万 FI年間⑰⓪①① FI決勝⑯①②⑩ 種別準決⑩⓪⓪①	(3)1.06.62 333走路❼❶⓿❸ 400走路㉕❷❶❸ 500走路⓿⓿⓿⓿ 今年㉜③①⑥	走6 重0 失1 37 落0	11 14.4◎ 6 捲るもアオリ受 / 10.15FI宇都
4青			[九州] 44 172cm 75kg まつお とおる **松尾透** 福岡 北九州 29[小倉400] 賞金 今年968万 前年960万	直近100.47 S2今期100.47 S2前期99.36 A1前々93.66	普通96期 六白A型 13.01 1(2)❹ 武田さんジカ勝負	13.5 14.6 差 S0 4.25	2 6 3 19 67 73 64 214 予般選初選初特準優 ㉔⑯⑬⓪⓪⑩③ ⑥③①⓪⓪③⓪	(1)❶ 逃げ○ 捲り○ 差し⑦ マーク①	年間 -- -- 14.1⑦ V○⓿	7 27 37 6 20 32 60.4.2 23位 通算V4 S0 A2	9月GⅢ 岐阜5⑥6 6 / 9月FI 岸和田6 7 7 / 8月FI 福井2(落)3 / 7月GⅢ 向日町2落③5 / 7月FI 防府2(2)❺ / 7月FI 小田原7 1 6 / 7月ナイ 小倉2(1)❼ / 6月GⅢ 取手8⑤6 4 / 6月FI 富山負傷欠 / 6月ナイ 松山落(欠)	S級4勝 生涯賞金4662万 FI年間④⑦⑤㉚ FI決勝⓪⓪⓪③ 種別準決①②⓪⑦	(31)1.11.04 333走路❶❸❶❹ 400走路❻❶⑩❽❺ 500走路⓿⓿⓿⓿ 今年④⑨⑧㊺	走0 重0 失0 - 落4	10 14.3注 4 宮本番手牽制も / 10.18GⅢ千葉
5黄	○	△	[関東] 7 179cm 80kg むねかげ ゆうき **宗景祐樹** 栃木 宇都宮 38[宇都500] 賞金 今年2066万 前年3043万	直近108.96 S1今期108.96 S1前期112.17 S1前々109.41	順調84期 七赤O型 13.12❶(2)❾ 武田さんへ	13.5 14.4 差 S1 4.25	5 6 0 19 245 190 137 507 予般選初選初特準優 ⑬④㉕⓪⑱⑰⑩ ④①⑪⓪⑥⑨⓪	逃げ○ 捲り○ 差し⑧ マーク③	年間 -- -- 14.0⑮ V③⓿	17 37 37 18 37 45 51.1.13 4位 通算V23 S9 A12	9月ナイ 川崎❷(4)4 / 9月オール5⑥4 9 / 8月GⅢ 富山❺❽①1 / 8月ナイ 京王閣❶(6)1 / 8月FI 西武園❽(4)4 / 7月親王牌2 2④4 / 7月GⅢ 小松島❹4①②2 / 6月ナイ 平塚❹(2)❹ / 6月高松宮6 2②4 / 6月FI 千葉病気欠	S級132勝 生涯賞金25781万 FI年間⑦⑦②㉓ FI決勝⑨⑩⑬㊷ 種別準決④⑤①⑦	(24)1.11.02 333走路❹⓿❷❾ 400走路⑩⑫❼㉝ 500走路❷❸⓿❺ 今年⑬⑬⑥㊴	走14 重3 失0 58 落3	11 14.1○ 4 武田不発も伸び / 10.15FI福井
6緑			[北日] 38 172cm 72kg まふね けいいちろう **真船圭一郎** 福島 西白河 26[泉崎333] 賞金 今年880万 前年1145万	直近95.61 S2今期95.61 A1前期94.62 S2前々97.11	普通94期 三碧A型 初出走 自力	13.8 15.1 先捲 S1 4.08	5 4 2 19 148 65 54 262 予般選初選初特準優 ⑭⑮⑨⓪⓪⑥⓪ ②④①⓪⓪⓪⓪	(50)⓲ 逃げ④ 捲り④ 差し① マーク○	年間 15.0⑤ 13.8⑫ 14.3② V○❶	17 30 37 27 42 55 63.4.23 40位 通算V18 S0 A10	9月FI 取手2(7)9 / 9月FI 取手4(9)4 / 9月FI 立川8 9 6 / 8月FI 大垣8 2 6 / 8月ナイ 川崎9 8 1 / 7月FI 防府負傷欠 / 7月GⅢ 福井9③3(落) / 七月昇級 / 6月FI 岸和田❷(1)❷ / 6月FI 小田原❾(1)❺	S級9勝 生涯賞金6567万 FI年間②④③㉗ FI決勝⓪⓪⓪⓪ 種別準決⓪⓪⓪⑥	(35)1.10.66 333走路❷❷❸❽ 400走路⑮⑩❽㊳ 500走路❷⓿⓿❶ 今年⑰⑩⑧㉙	走0 重5 失0 50 落1	8 14.4…S 02 1角仕掛捲返し / 10.18GⅢ千葉
7橙	×	×	[南関] 23 172cm 69kg やまだ こうじ **山田幸司** 神奈 川崎市 42[川崎400] 賞金 今年1323万 前年1519万	直近104.96 S2今期104.96 S2前期102.24 S2前々100.06	順調78期 二黒A型 14.08 1(8)3 関東へ	13.7 14.5 差 S4 4.00	9 5 1 15 259 218 176 966 予般選初選初特準優 ㉞⑮㉓⓪⓪⑳⑦ ⑯⑦⑧⓪⓪③⓪	逃げ○ 捲り○ 差し⑩ マーク④	年間 -- 14.5① 13.7⑲ V○⓿	30 47 50 21 34 45 46.12.21 13位 通算V12 S7 A5	9月GⅢ 岸和田2 8②1 / 9月FI 防府2(2)❺ / 9月ナイ 平塚1(4)1 / 8月FI 高知1(8)3 / 8月FI 前橋6 4 4 / 8月FI 大垣1(7)4 / 7月FI 小田原4(1)❽ / 7月FI 取手1(2)❹ / 6月GⅢ 久留米5(落)(欠) / 6月ナイ 松山1(5)1	S級164勝 生涯賞金35125万 FI年間⑮⑩⑩㊹ FI決勝⑦⑱⑥㊾ 種別準決①②④⑬	(11)1.09.25 333走路❷❸⓿⓿ 400走路⑯❾❽㊷ 500走路❷❷❶❸ 今年⑯⑩⑧㊷	走1 重0 失0 2 落1	7 14.5△ 5 展開不も大外伸 / 10.18GⅢ千葉
8桃			[九州] 19 174cm 69kg さかもと まさかず **阪本正和** 長崎 佐世保 44[佐世400] 賞金 今年1011万 前年1372万	直近98.00 S2今期98.00 S2前期100.16 S2前々102.08	普通70期 三碧O型 14.05落 4 8 中部へ	13.7 14.6 差 S1 4.08	1 1 3 25 219 235 258 1242 予般選初選初特準優 ㊱⑱㉑⓪⓪⑰④ ⑤①②⓪⓪②⓪	逃げ○ 捲り○ 差し① マーク○	年間 -- -- 14.2② V○⓿	3 7 17 1 8 21 45.9.4 32位 通算V17 S4 A12	9月FI 富山5(6)7 / 9月FI 伊東5 9 5 / 8月FI 岐阜7 6 3 / 8月ナイ 平5(4)1 / 7月GⅢ 向日町7⑧(欠) / 7月FI 防府8 5 5 / 7月FI 函館4(6)3 / 7月FI 取手4(6)6 / 6月FI 久留米2(8)7 / 6月FI 小松島4(4)5	S級147勝 生涯賞金43967万 FI年間①⑦⑨㊿ FI決勝①⑦⑦㊺ 種別準決⓪②②⑬	(9)1.10.79 333走路⓿❶⓿❶ 400走路❷❼⑬㊿ 500走路⓿⓿❶❽ 今年①⑤⑨㊺	走0 重0 失0 - 落1	10 14.2… 5 ライン松尾追走 / 10.25GⅢ防府
9紫		注	[中部] 26 173cm 73kg みやこし こうじ **宮越孝治** 富山 富山市 35[富山333] 賞金 今年1198万 前年1700万	直近101.03 S2今期101.03 S2前期97.87 S2前々101.58	順調82期 四緑A型 12.10 3(落)(欠) 自力	13.7 14.8 自在 S2 4.08	8 6 2 14 260 152 113 779 予般選初選初特準優 ㊱㉙㉚⓪⓪⑪③ ⑪⑰⑨⓪⓪②①	(15)❺ 逃げ⑤ 捲り④ 差し④ マーク①	年間 14.1⑥ 14.1⑮ 14.5⑥ V⑤⓿	27 47 53 23 35 40 54.1.18 21位 通算V23 S1 A27	10月FI 立川8 1 4 / 9月FI 富山補2 5 / 9月FI 別府7 1 1 / 9月FI 宇都宮1(6)3 / 8月GⅢ 富山補⑨2② / 8月FI 岐阜9 1 9 / 8月FI 岸和田1(8)4 / 7月GⅢ 向日町3 9①2 / 7月FI 富山1(2)❷ / 7月GⅢ 小松島6⑨4 1	S級135勝 生涯賞金23803万 FI年間⑳⑧④⑩ FI決勝①④③㉕ 種別準決⓪②①⑧	(6)1.08.30 333走路❼❻⓿❶ 400走路⑲❻❻㊽ 500走路❶❶❷❷ 今年⑱⑩④㊽	走1 重4 失0 42 落1	7 14.7○ 02 1角仕掛捲返し / 10.31GⅢ松山

前回・前々回・3場所前・4場所前(ゴシック体は同乗選手)

車番	前回	前々回	3場所前	4場所前
1	9 初特115 幸田光博 1½○松本大地 ½×萩原孝之 △9 5 準119 岸澤賢太 2△2(追込み) 1½×幸田光博 中野彰人③ 優116 萩原孝之 ¾○2(マーク) ⅛ 吉川誠 幸田光博	8 初特95◎浅井康太 2×菊地圭尚 1½△3(マーク) 平沼由充 28 優秀100×村上義弘 1½ 川村晃司④ 野田源一 (落棄) 準99○村上義弘 1½×松川高大 ○金子貴志 △9	8 初特111×中村一将 ½ 東口善朋 1△神山雄一郎 7 18 準117◎神山雄一郎 ½○飯野祐太③¾ 北野武史 ×6 特118◎中村一将③½ 金子哲大 ½×武井大介 △5	8 初特114 布居寛幸 ½ 2(マーク) ½○中村一将②○菅原晃 10 準111◎菅原晃①½△磯田旭 ½ 3 池尻浩一 優115×磯田旭 ⅛ 真崎新太郎 1½ 布居寛幸 4
2	9 予117 立石拓也 ¾○2(追込み) ½ 須田雄一 良永浩一 23 準116◎松岡健介①¾○合志正臣 ½ 3(マーク) ×立花成泰 優114△伏見俊昭 ¾○合志正臣 1½◎松岡健介○ 5	9 初特95◎萩原孝之 ¾ 齊藤努 ¾ 小川圭二 (失格) 17 (欠場)	9 初特144△土屋裕二 ½×田中孝彦 ¾ 3 吉永和生 6 準145×土屋壮登①¾ 神田紘輔 1½○齊藤努 ○8 特143×稲吉悠大 1½○櫻井正孝②¾△伊藤正樹 ○6	8 予113 石塚孝幸 ⅛ 2(追込み) ¾△大庭正紀 吉川起也 30 準112◎佐藤友和○¾○大槻寛徳 2 3 丸山直樹 優110◎佐藤友和 2○大槻寛徳 3△新田康仁③ 5
3	9 初特111○神山雄一郎 ¾○2(捲り) ¾×成清貴之 小岩大介 27 優秀114◎1(追込み) ¾△新田祐大③2 内藤宣彦 成清貴之 準119◎1(先行) ②¾○内藤宣彦 ¾ 海野敦男 ×渡部哲男	9 二予93◎1(捲り) ◎1½ 松岡貴久 1 志智俊夫 星島太 11 準91◎1(捲り) ¾○平原康多 1 岩津裕介 △稲垣裕之① 優91◎1(捲り) ½×神山雄一郎 ½ 岩津裕介 ○新田祐大	8 初特95×野田源一①2 北野武史 ⅛ 山賀雅仁 ◎(失格) 28 (欠場)	8 初特93◎1(追込み) ¾○平原康多 2×小林大介 △吉村和之 14 優秀96◎1(捲り) ①2○平原康多 3×稲川翔 村上博幸 特97◎1(捲り) ①3 石毛克幸 5 竹内智彦 佐々木則幸
4	9 予117 阿部力也 ½△佐藤康紀 ¼ 丸山貴秀 ×5 20 般118◎藤田勝也①¾ 宮内善光 ⅛○木本賢二 △6 般112 西村光太 ½○大矢将大 ⅛○金子哲大③ 6	9 予113×島野浩司 ¾△愛敬博之○3 近藤修康 6 3 般117◎長島大介①½×戸伏康夫 外 田村浩章 △7 般110◎真崎新太郎 ⅛ 川口公太朗①¼ 金山栄治 △7	8 予110◎ビノクロフ 5○2(マーク) 1½×内田英介 △金子哲大③ 25 準111◎山崎芳仁 ¼×内藤宣彦 ¼○ビノクロフ① (落棄) 般124×丹波靖貴 ビサ 佐藤幸治 ⅛△3 豊田一馬	7 予115◎渡邉一成③¾△2(追込み) ¾×永田隼一 ○渡邉正光 31 選116×宮越孝治 ½○五十嵐力 ½×3(捲り) ○近藤範昌 特112○村上博幸 ⅛ 宮越孝治②¾ 松本大地 5
5	9 初特114×上原龍 ¾ 2(マーク) 2○稲垣裕之 ○東口善朋 28 準119×宮越大 ⅛○上原龍 ⅛○菊地圭尚 △4 特114○松岡貴久①¾○濱田浩司 ¾ 大薗宏 △4	9 予97×伏見俊昭 ¼ 北津留翼 ⅛△小松崎大地③○5 11 選94 稲毛健太①½○伊藤保文 4 香川雄介 △6 選95 藤田竜矢 ¼○五十嵐力③¾○松坂英司 4	8 初特95×野田源一①2 北野武史 ⅛ 山賀雅仁 ○5 28 選99◎1(追込み) 1½○坂本田雄介①1½ 髙木和仁 那須久幸 特99◎1(追込み) ½○服部克久②1 前田拓也 △山口貴嗣	8 初特113 1(追込み) ¾ 坂口晃輔 1½ 中村浩士 勝瀬卓也 14 準112○ボティシャー ¾ 伊藤大志 ⅛△勝瀬卓也 ○6 特113×1(追込み) ¾○松川高大②1½ 三浦稔希 ○岩津裕介
6	9 予118△笠松信幸 ½ 2(追込み) ½○和田健太郎 ◎近藤隆司 8 24 準115○木暮安由 ¾ 山口貴嗣 ¾△三宅達也 7② 特118○村上博幸 ½○椎木尾拓哉 ⅛ 井手健 9②	9 予111○ビノクロフ 4○荻原尚人 1 柳谷崇 4② 16 準115○真崎新太郎 ¾×和田健太郎 ¾○吉澤純平 9③ 般111○村上卓茂 ⅛△黒崎直行 1½ 平石浩之 4②	9 予118○吉原友彦①½×上田隼 1 谷津田将吾 8 2 般114△越智展孝 ½ 三宅旬 ¾○大谷靖茂 9③ 般112○黒川茂高 2○三宅旬 外△細川洋 6	8 予117△雨谷一樹 2○江守昇 ½ 鈴木孝征 8③ 18 般115 小松剛之 1 2(先行) ②¾ 那須久幸 小坂敏之 般118○小嶋敬二 2○宮越大 1 大崎飛雄馬 ×6
7	9 予118×藤田剣次 ¼△2(追込み) 1½ 武藤龍生 根本雄紀 27 選117△金子幸央 ⅛○2(マーク) ½○金川光浩 森岡正臣 特114 1(追込み) 1½△郡司浩平 2○金子貴志 森田康嗣	9 予94○パーキンス①¾○2(マーク) 1 石塚孝幸 ×栗山俊介 8 準92 栗田雅也 ½ 2(マーク) ¾ 石塚孝幸 ×筒井裕哉② 優92○パーキンス①½ 城幸弘 3×原真司 5	9 予114○1(追込み) ⅛○バンベルトー②1 丸山啓一 武藤龍生 2 準116○林雄一 ⅛○石井秀治①½ 阿久津修 4 特115○1(追込み) 1½○バンベルトー②¾ 鈴木孝征 木村貴宏	8 予137×1(追込み) ¼ 阿部大樹 ¾○山形一気 豊田知之 25 準145○菅原晃 1½△山田久徳 ½×渡辺十夢 8 特145△小岩大介 ¼○石丸寛之 ¼×3(追込み) 森山智徳①
8	9 予99×片折亮太①1½ 和泉田喜一 ⅛ 篠田宗克 5 24 準98○岩井秀治①¼△池田憲昭 1½○松坂英司 6 特98△岩本和也 2○星島太 ⅛○遠澤健二 7	9 予101○佐藤明 ⅛○北野良栄③¾ 山城光央 ×5 5 般95○箱田優樹②¾○中村淳 ½×髙城信雄 9 般94△中村淳 1½ 冨岡健一 ½ 富澤洋祐 ○5	8 予113 森田達也 1○紺野哲也 ¾ 松尾淳 7 25 般116○雨谷一樹②¾△西谷岳文 ½○黒崎直行 ×6 般121○髙城信雄 ⅛ 内村泰三 ¾ 3 遠藤勝行	8 予115 西岡拓朗 ¾ 西徹 ½×泉文人② 5 11 準118×坂上忠克 ¾○山田敦也 ¾ 伊藤裕貴② 4 平特114 1(追込み) 1 立石拓也 ½○濱田浩司 西岡拓朗
9	10 予122×原誠宏 1½△房州輝也 ⅛○栗原厚司 8 1 般113△1(捲り) 1½○網谷竜次 1○白井圭一郎 ×森山智徳① 特114○明田春喜 ½×遠澤健二 ⅛○菅田和宏②△4	9 補充出走 24 般104○岩本和也 ½○2(先行) ②¾ 光岡義洋 白井圭一郎 般99×片折亮太 ¾ 大森慶一 ¾ 佐藤明 ○5	9 予120 武藤龍生 1○青井賢治 ½ 小宮剛 ○7 16 般119○1(追込み) ¾ 富永昌久 ¼×掛水泰範 ○篠原忍③ 特120○1(先行) ②½△青井賢治 ¾○尾崎剛 鈴木良太	9 予141○1(先行) ②¾△稲吉悠大 ½ 山口貴嗣 渡邉泰夫 6 準145○佐藤悦夫 ⅛○上原龍 ¾×山口貴84 6 特143 楠木孝志郎①2△吉永和生 ½○3 ○土屋裕二

2・3連単 武田が順当突破へ

3=5 (1・7・2) 3=1 (5・7・2) 3=7 (5・1・2)
3-2-5・1 3-9-5・1

❸5479 1 8❻2
武田 宗景 松尾 山田 宮越 有賀 阪本 真船 荒澤
先捲(◉) 差脚(○) 競 差脚(×) 先捲 差脚(△) 差脚 先捲 差脚(注)

終回予想
競④
差 ❸⑤⑦ 差 ❻②
捲 ❾①⑧

初日失敗もここは武田がパワーで圧倒。後位は競りも宗景が死守。宮越や真船の動向に注

名前 間隔	当所成績
有賀 29日	優出④V⓿ 11節③⑦⑤㉒
荒澤 11日	優出⓪V⓿ 5節③①③⑪
武田 6日	優出④V❷ 6節⑨①③⑦
松尾 13日	優出③V⓿ 5節③②③⑦
宗景 6日	優出⑥V⓿ 9節⑦⑦③⑬
真船 10日	初出走
山田 6日	優出③V⓿ 11節⑥⑥⑤⑱
阪本 10日	優出①V⓿ 7節①④②⑮
宮越 3日	優出⓪V⓿ 7節③②②⑭

対戦表	有賀	荒澤	武田	松尾	宗景	真船	山田	阪本	宮越
8.28富山初特			失		5				
8.12岸和田特	3								8
8.3向日特選				5					2
8.2向日選				3					1
7.8取手準							2	6	
7.7取手選							1	4	
7.3小松初特	9				4				
5.19奈良予選						3			1

① りょうまスタジアム(高知競輪)

1 A級予選(固) 2000M(晴) 風0.5M 25℃

着	車	印 選手名	着差	上り 短評
①	1	西村行貴	逃1 3000	145 大山乗り外強襲(差)
②	5	○米嶋賢二❶ 逃1	ビサ	150 1半仕掛捲入落(捲)
③	6	注尾籠久則	½	148 大久保追伸入落(差)
④	2	◎大久保聡	1½	150 絶好も一杯滑入
⑤	7	大山誉史	1¼	147 番手追上絡まれ
⑥	4	小谷文吾	1リン	144 目標不発で滑入
⑦	9	×不破将登	¾	147 後方で仕掛れず
⑧	3	△取鳥敬一	2	150 細田任せ共倒れ
⑨	8	細田純平①	大差	176 鐘3角半先捲れ

車複 ①⑤ 2080(10) 車単 ❶❺ 9870(31) 3複 ①⑤⑥ 48330(68) 3単 ❶❺❻ 225020(326)

2 A級予選(固) 2000M(晴) 風1.0M 24℃

着	車	印 選手名	着差	上り 短評
①	7	○前田義和❶	3025	142 好位入り2角捲(捲)
②	3	◎坂口樹隆	½	142 前田乗るも抜ず(マ)
③	8	注木村高士	1	142 坂口マーク正解(マ)
④	1	△林明宏	1	141 目標山原不発で
⑤	2	花村直人	1	142 単騎九州追うも
⑥	9	×山原務	¾	145 後方捲るも不発
⑦	5	武智眞	1½	140 林に続き最後尾
⑧	4	伊藤亮①	3リン	146 鐘過先行捲られ
⑨	6	黄金井憲	1	146 伊藤の番手乍ら

車複 ③⑦ 420(1) 車単 ❼❸ 1000(3) 3複 ③⑦⑧ 1230(6) 3単 ❼❸❽ 2540(4)

3 A級予選(固) 2000M(晴) 風1.5M 24℃

着	車	印 選手名	着差	上り 短評
①	9	×森啓❷	2582	150 鐘3角先行押切(逃)
②	1	△滝川秀嗣	¾	148 森番手絶好乍ら(マ)
③	7	水木裕聡	¾	145 住村追い内鋭く(差)
④	6	井上将志	1½	149 滝川マーク乍ら
⑤	2	○住村実	1½	147 目標木村不発で
⑥	5	◎木村浩宣	2	150 中団も仕掛れず
⑦	8	石井勝己	1½	147 高地に続き不利
⑧	3	注高地祐一	4	152 米山任せ共倒れ
⑨	4	米山潤	大差	178 後方1角仕掛不

車複 ①⑨ 420(2) 車単 ❾❶ 760(3) 3複 ①⑦⑨ 2760(10) 3単 ❾❶❼ 7500(23)

4 A級予選(固) 2000M(晴) 風1.0M 24℃

着	車	印 選手名	着差	上り 短評
①	5	○後藤純平	3005	155 転避中団3半踏(差)
②	7	注中石昌芳	½	153 後藤マーク伸び(マ)
③	2	×礒田義則	1½	159 野方番手絶好乍(差)
④	6	加藤昌平	½	158 礒田の後回りで
⑤	9	野方宏樹❷	1	161 鐘4角先行粘ず
⑥	8	大河原久	1	150 若林追い転避け
⑦	4	伊藤太一	1½	154 中団争絡み一杯
	1	◎丹波孝佑	落棄	中団争絡み接触
	3	△若林耕司	落棄	伊藤追2角接触

車複 ⑤⑦ 1620(5) 車単 ❺❼ 2290(6) 3複 ②⑤⑦ 6490(20) 3単 ❺❼❷ 16940(42)

5 A級予選(固) 2000M(晴) 風1.0M 24℃

着	車	印 選手名	着差	上り 短評
①	6	古川大輔	3013	148 2角割込G交し(差)
②	5	○齋藤宗徳❶	1½	149 中団併走1半捲(捲)
③	3	中条憲司 逃1	1	149 番手切替急追続(マ)
④	1	◎中田健太Ⓢ 逃1	2	149 斉藤乗り踏遅れ
⑤	4	松尾玄太	1	150 道中中条に続き
⑥	7	安藤雄一	½	150 終回後方追上不
⑦	2	×岡崎哲昌	½	149 2角古川追えず
⑧	8	注飯島淳	7	158 追えずB内突き
⑨	9	△上垣光永①	8	169 鐘3角半先捲れ

車複 ⑤⑥ 10360(23) 車単 ❻❺ 47720(52) 3複 ③⑤⑥ 69460(70) 3単 ❻❺❸ 907620(421)

6 A級特選(固) 2000M(晴) 風1.5M 23℃

着	車	印 選手名	着差	上り 短評
①	7	◎重倉高史❷	2571	149 鐘3角先行押切(逃)
②	3	注塚本和宏	½	145 近藤乗り外強襲(差)
③	2	○一丸安貴 捲	1¼	149 番手再仕事し粘(マ)
④	4	松浦悠士	¾	146 中団奪内突くも
⑤	5	△近藤寛央Ⓢ	1¼	148 2角捲るも止れ
⑥	8	奥谷広巳	1½	149 一丸マーク乍ら
⑦	9	宇根秀俊	¾	146 山本を追えずに
⑧	6	長田祐弥	½	147 塚本任せで一杯
⑨	1	×山本伸一	6	156 H仕掛るも振れ

車複 ③⑦ 3070(16) 車単 ❼❸ 5980(28) 3複 ②③⑦ 2490(10) 3単 ❼❸❷ 28680(101)

7 S級予選(固) 2000M(晴) 風1.0M 24℃

着	車	印 選手名	着差	上り 短評
①	2	◎島野浩司	2586	146 宮越に乗り交し(差)
②	7	○宮越孝治❶	1¼	147 1角仕掛捲返し(捲)
③	5	森田康嗣	¾	142 最後方鋭捲追込(捲)
④	9	×西岡拓朗 逃1	¾	147 番手B切替るも
⑤	1	△山田幸司	1¼	145 展開不も大外伸
⑥	3	吉良勝信	2	148 切替西岡に続き
⑦	4	注小林信晴Ⓢ	2	150 島野追うも阻れ
⑧	8	成松春樹	3	152 鐘3先カマされ
⑨	6	大瀬戸潤① 逃1	6	160 HSカマシ捲れ

車複 ②⑦ 360(1) 車単 ❷❼ 530(1) 3複 ②⑤⑦ 1080(3) 3単 ❷❼❺ 3680(10)

8 S級予選(固) 2000M(晴) 風1.0M 24℃

着	車	印 選手名	着差	上り 短評
①	3	注榊枝輝文	3023	143 真船乗り絶好交(差)
②	8	真船圭一Ⓢ❶	¾	144 1角仕掛捲返し(捲)
③	5	久米康徳	1½	143 北勢マーク正解(マ)
④	2	◎堤洋 逃1	½	142 松岡番手守るも
⑤	1	○松岡孔明①	1¼	143 H先叩れ中団不
⑥	9	△福島武士	¾	142 ライン堤を追走
⑦	7	×阿久津修	1½	142 小田倉任せ不利
⑧	4	小田倉勇 逃1	½	143 内粘り競負けて
⑨	6	中澤孝之	3	146 道中福島に続き

車複 ③⑧ 1800(7) 車単 ❸❽ 2440(8) 3複 ③⑤⑧ 2500(5) 3単 ❸❽❺ 8240(16)

9 S級予選(固) 2000M(晴) 風1.0M 24℃

着	車	印 選手名	着差	上り 短評
①	2	◎安部貴之❶ 逃1	2563	145 好位入り2角捲(捲)
②	9	○荒澤貴史	½	144 安部に乗り粘り(マ)
③	3	注村本大輔	4	146 荒沢離乍粘込み(マ)
④	1	△佐竹和也 逃1	1¼	148 掛水番手切替乍
⑤	4	×鈴木孝征	1½	143 目標大畑叩かれ
⑥	5	大崎飛雄 逃1	1リン	144 佐竹追うも切れ
⑦	8	大畑裕貴	3	146 鐘3角先叩かれ
⑧	7	掛水泰範①	¾	153 鐘4角先捲られ
⑨	6	北村哲Ⓢ	1¼	145 鈴木の後回りで

車複 ②⑨ 230(1) 車単 ❷❾ 260(1) 3複 ②③⑨ 360(1) 3単 ❷❾❸ 530(1)

10 S級予選(固) 2000M(晴) 風0.5M 24℃

着	車	印 選手名	着差	上り 短評
①	1	◎相川永伍	3011	138 2角仕掛捲追込(捲)
②	3	○志村太賀	½	138 相川に乗り外伸び(マ)
③	5	×八日市屋	¾	139 愛敬乗り外伸び(差)
④	2	注松尾透 重1	1¼	143 宮本番手牽制も
⑤	4	阪本正和	1½	142 ライン松尾追走
⑥	6	宮本龍一❷	1⅛	144 鐘4角先粘るも
⑦	9	井上辰也	¾	138 道中東勢追不利
⑧	7	△愛敬博之	1⅛	141 中団も被り動ず
⑨	8	爲田学	1	140 志村追うも切れ

車複 ①③ 130(1) 車単 ❶❸ 210(1) 3複 ①③⑤ 840(4) 3単 ❶❸❺ 1400(5)

11 S級特選(固) 2000M(晴) 風1.0M 24℃

着	車	印 選手名	着差	上り 短評
①	8	注坂本亮馬	2583	144 道中友定追強襲(差)
②	5	×原田研太❷	¾	148 鐘4角カマシ粘(逃)
③	1	△友定祐己	外	147 原田の番手乍ら(マ)
④	7	○宗景祐樹	¾	141 武田不発も伸び
⑤	6	西川親幸	1¼	145 坂本に追付くも
⑥	2	◎武田豊樹	1	144 捲るもアオリ受
⑦	3	山内卓也	6	146 早坂追うも切れ
⑧	4	有賀高士	3	148 山内マーク不利
⑨	9	早坂秀悟	2	157 5番手B捲り不

車複 ⑤⑧ 8600(16) 車単 ❽❺ 34100(32) 3複 ①⑤⑧ 7260(23) 3単 ❽❺❶ 173870(146)

第1日10月8日(水)

高知入場	1,185人
サテライト南国入場	361人
サテライト安田入場	150人
高知けいりん本場売上	15,964,800円
電話投票	50,799,900円
サテライト南国売上	4,230,300円
サテライト安田売上	915,000円
協力場外売上	232,987,300円
売上合計	304,897,300円

事故状況
欠場 大久保聡 尾籠久則 若林耕司 坂本亮馬
補充 武市和人 池田周平 篠原龍馬 作田悦章
事故 小谷文吾(頭部外傷、頚椎捻挫、右肩挫創、胸部打撲傷) 米嶋賢二(臀部打撲及び擦過傷) 丹波孝佑(左下腿打撲擦過傷、左股関節捻挫)

5・6R インタビュー

5R 長田祐弥選手談 前が落車しそうになってたし、前を見てしまった。今日は今一つスイッチが入らなかったし感じも分からない。斉藤君へ。

重倉高史選手談 僕には長かったが何とか粘れました。山本さんが来るだろうし用意はしていた。逃げて結果が出たし出来すぎ。五百で抑え先行で勝てたのは自信になりました。

米嶋賢二選手談 ケガは何とか大丈夫です。自力。

後藤純平選手談 お互いに引っかかったみたいですね。追い付いたしどうしようかと思って、行ける所まで行ってみようと。更脚だし行けました。丹波君が頑張ってくれたおかげです。中近3番手。

坂口樹隆選手談 あれが3車なら山原君もスグ巻き返して来たと思うけど、花村さんの1車が大きかったですね。山原君が来るかと構えていたけど、最後交せなかったですね。脚がないし前田君のスピードも良かった。米嶋さんへ。

加藤昌平選手談 中団が取り合いになりバックで落車もありラッキーだったが、見すぎてしまった。余裕あったし感じが良かっただけにもったいない。九州で。

齋藤宗徳選手談 きつかったですね。ホームで行こうか迷ったんですよ。中途半端でした。調子ですか…。とにかく苦しいです。自力。

水木裕聡選手談 もっと踏みたかったが、前より横の方が気になってしまった。新車が重かったし、前の自転車に戻しました。軽かったし、脚の方は問題ないけど、前の二人には悪い事しました。南関から。

奥谷広巳選手談 ハウスして外へ浮いて内を空けてしまいました。重倉君へ。

6R 宇根秀俊選手談 山本君、踏み出しは良かったし行けるかと思ったが止まったし下へ降りました。山本君へ。

塚本和宏選手談 感じは悪くない。準決は先行以外何でもやります。自在。

礒田義則選手談 野方君があれだけ頑張ってくれたし残したかった。バックで①番(丹波)が落車したのが見えたし、チャンスだと思ったんですが。高知は地元以上に成績が良い。前田君へ。

中条憲司選手談 後ろから飛んで来るのは分かっていたけど上垣君の頑張りにつきました。復帰2場所目で練習とは違った面もあるが、感じは悪くない。九州から。

西村行貴選手談 人の後ろだし、楽でした。1着スタート切れたし悪くないですね。大山さんとだ危なかったし、絡んだのは申し訳なかったです。塚本さんへ。

木村高士選手談 迷ったが九州ラインへ付けて正解でした。山原君も止まったし大丈夫だと思った。踏んだけど出が悪かった。何とか準決に乗れるし良かった。関東へ。

山本伸一選手談 見てしまって8番手になったし位置取りが悪い。復帰戦だしレース勘も悪い。自力で。

前田義和選手談 山原君がスグ来ると思ったけど来なかったし、伊藤さんが行ったので3番手が取れました。余裕もあったし合宿の成果も出せました。しばらく決勝乗ってないし流れを変えたい。自力で。

中石昌芳選手談 危ないなと思ったが見えていたので。レースが見えている。ずっと楽だったしコースを見る余裕もありました。四国へ。

取材 池田・岩崎・高橋・田所

福ちゃんの注目レース

〈4R〉古川に任せる松浦。自力もあるだけここは中心に。
3連単 ②=❶❺❼→❶❹❺❼

〈5R〉近況の上昇度から斉藤を狙ってみたい。
3連単 ❼=❶❷→❶❷❸❽❾

〈7R〉補充で入った篠原。坂本龍馬杯の今回は頑張ってくれるのではないか。
3連単 ❺=❶❷❸❹

〈8R〉勝ち上がれなかった掛水だがここは気合を入れ直して。
3連単 ❷=❶❸❼❾

〈10R〉原田と相川でやり合う流れなら、このバンク大得意の友定が突っ込んでくる。
3連単 ❺=❶❼❾→❶❸❼❾

事故理由

有賀高士 取手 横突起骨折 (練習10日)
中澤孝之 三ヵ月欠 右肋骨骨折 (練習20日)
木村浩宣 佐世保 全身打撲 (練習7日)
山本伸一 二ヵ月欠 左鎖骨骨折 (練習20日)

名古屋競輪発売情報
高知競輪場
サテライト南国
サテライト安田
全レース発売!

高知競輪場イベント

□先着来場者プレゼント
☆10/9(木)・10(金)
★時間★ 10:00～
★場所★ 1階総合案内所前
★内容★ 毎日先着100名様に素敵なプレゼント!
10/9(木) ミレービスケット
10/10(金)かつおスティック

□未確定車券抽選会ミカチュウ
☆10/9(木)・10(金)
★場所★ 1階総合案内所前
★時間★ 11:00～(景品無くなり次第終了)
★内容★ 未確定車券2千円分をご呈示していただいたお客様に、近江牛、北海道毛ガニなど全国のグルメが当たる抽選会を実施します。お一人様5回までとさせていただきます。

□歴史アイドル 美甘子さんトークショー
☆10/10(金)
★時間★
①第4R発売中(12:00頃～)
②第8R発売中(14:15頃～)
★場所★ 1階中央ステージ

□勝利者インタビュー
☆10/8(水)～10(金)
★時間★ 毎レース終了後
★場所★ バンク内ホーム前
★内容★ 勝利者インタビューとプレゼントの投げ込みを行います。是非お集まりください!

高知 1R

発走予定 10時53分 A級一般 1着↓2着特選へ 2000M 1着賞金 6.7万 1着得点 87.0点
出目 156 521 315 146 791 859 721
誘導員 岡俊行

1 白 ◎× [四国] 104 173cm 78kg たけち かずひと **武市和人** 高知 高知市 40[高知500] 賞金 今年591万 10月8日補充
直近81.12 A1今期81.12 A1前期83.90 A2前々85.44 / 普通74期 九紫A型 14.09 8 9 2 作田君へ / 13.8 15.2 自在 S5 3.71 / 3 3 3 21 342 201 150 973 予般選初選初特準優 ㉘㉕⑯⓪⓪⑯① ⑤⑨③⓪⓪⓪⓪ / (8)❷ 逃げ① 捲り③ 差し○ マーク② / 年間 14.8① 14.5⑤ 15.6① V○⓪ / 10 20 30 7 19 30 49.1.31 41位 通算V25 S8 A17
9月FⅡ高知892 9月FⅡ福井531 9月FⅠ別府783 8月FⅠ岸和878 8月ミッ小倉1(7)3 / 7月FⅡ熊本4(6)9 7月FⅡ玉野891 7月FⅡ和歌925 6月FⅠ富山4(8)2 今年⑤⑧⑦㊼ / 走0 重4 失0 40 落0 / 補充出走 10.22FⅡ青森

2 黒 ×◎ [中部] 65 167cm 79kg ふわ まさと **不破将登** 岐阜 羽島郡 26[岐阜400] 賞金 今年584万 前年912万
直近84.05 A1今期84.05 A1前期84.84 S2前々89.23 / 普通94期 三碧B型 12.05❽(9)7 単騎で / 14.2 15.3 自在 S2 3.86 / 7 1 1 21 126 59 28 274 ㉑⑯⑭⓪⓪⑩① ⑥⑩③⓪⓪①① / (20)❹ 逃げ② 捲り⑤ 差し① マーク○ / 年間 15.3② 14.3⑬ 14.2② V○⓪ / 23 27 30 27 34 39 63.8.9 31位 通算V15 S0 A10
9月FⅡ玉野1(9)1 9月FⅡ小松3(7)9 8月FⅡ岸和5(7)6 8月FⅡ名古581 7月FⅡ和歌5(8)8 / 6月FⅠ広島4⑥1 6月FⅡ福井812 6月ナイ松山881 5月FⅠ奈良1(9)8 今年⑰④③㊳ / 走2 重4 失0 44 落0 / 1 14.7× 7 後方で仕掛れず 10.23FⅡ熊本

3 赤 注 [関東] 89 175cm 80kg いとう たいち **伊藤太一** 山梨 富士吉 32[境川400] 賞金 今年554万 前年843万
直近80.76 A2今期80.76 A1前期80.46 A2前々83.97 / 普通91期 九紫O型 11.04 3(9)8 自力 / 14.6 15.5 先捲 S5 4.00 / 2 3 4 21 108 92 86 425 ㉙㊲⑬⓪⓪⑧⓪ ①⑪⓪⓪⓪⓪⓪ / (26)❻ 逃げ② 捲り② 差し○ マーク① / 年間 15.9① 15.1③ -- V○⓪ / 7 17 30 5 13 30 57.9.6 41位 通算V5 S0 A5
9月ナイ京王3(9)8 9月FⅠ静岡992 8月ナイ松戸3(8)4 8月ミッ小倉622 8月ナイ函館898 / 7月FⅠ富山4⑧1 7月FⅠ前橋851 6月FⅠ宇都973 6月FⅠ静岡3(8)8 今年③⑤⑪㊹ / 走1 重4 失0 42 落0 / 4 15.4… 7 中団争絡み一杯 10.28FⅠ奈良

4 青 [関東] 78 173cm 70kg おおかわら ひさゆき **大河原久之** 群馬 藤岡市 45[前橋333] 賞金 今年526万 前年665万
直近78.70 A2今期78.70 A3前期70.56 A2前々80.50 / 普通66期 四緑O型 13.12 5③8 伊藤君へ / 14.2 15.3 差 S2 4.08 / 0 3 3 24 124 220 268 1358 ㉘㉗⑭⓪⓪⑯② ⑤②⓪⓪⓪②① / 逃げ○ 捲り○ 差し① マーク② / 年間 -- -- 15.6① V○⓪ / 0 10 20 2 14 26 44.4.19 48位 通算V5 S0 A2
9月ナイ函館797 9月FⅠ立川777 8月FⅠ静岡666 8月FⅡ取手66落 8月FⅠ武雄3(8)4 / 7月ナイ平塚667 7月FⅠ前橋補補補補欠 7月FⅡ千葉787 七月昇班 今年①⑧⑧㊾ / 走1 重0 失1 27 落2 / 4 15.0… 6 若林追い転避け 10.22FⅠ伊東

5 黄 △ [四国] 105 166cm 75kg さくた よしあき **作田悦章** 徳島 阿南市 32[小松400] 賞金 今年586万 10月8日補充
直近82.84 A1今期82.84 A2前期84.54 A2前々85.43 / 普通92期 九紫B型 14.09 9 6 2 補充 / 13.8 15.3 自在 S5 4.17 / 3 5 3 19 116 85 68 363 ㉚㉚⑰⓪⓪⑫① ④⑯④⓪⓪①⓪ / (15)❺ 逃げ① 捲り③ 差し④ マーク○ / 年間 15.2③ 14.5⑥ 15.1③ V○⓪ / 10 27 37 9 25 39 57.7.13 位 通算V1 S0 A1
10月FⅠ防府4(7)9 9月FⅡ玉野513 9月FⅡ小松補補2 9月FⅡ高知962 8月FⅡ和歌541 / 8月ミッ小倉4①7 7月FⅠ岸和5⑦2 7月FⅡ岐阜928 6月FⅠ別府943 今年⑥⑪⑩㊷ / 走10 重2 失0 40 落0 / 補充出走 10.15FⅡ青森

6 緑 [関東] 74 180cm 75kg こがねい けん **黄金井憲** 埼玉 川口市 53[大宮500] 賞金 今年561万 前年740万
直近76.44 A2今期76.44 A3前期68.95 A2前々80.38 / 普通54期 三碧A型 11.08 3(8)6 関東3番手 / 14.2 15.4 差 S0 3.92 / 0 0 0 30 235 363 370 1527 ㉚㊲⑪⓪⓪⑫① ③④⓪⓪⓪①⓪ / 逃げ○ 捲り○ 差し○ マーク○ / 年間 -- -- 16.2① V○⓪ / 0 0 0 0 10 22 36.4.11 55位 通算V9 S0 A9
9月ナイ川崎899 9月ナイ函館785 9月FⅡ取手補補7 9月FⅡ名古599 8月FⅡ取手976 / 8月ナイ平塚888 7月FⅡ立川955 7月ナイ川崎774 7月FⅡ豊橋886 今年⓪⑦⑨㊼ / 走1 重2 失0 22 落2 / 2 14.6… 9 伊藤の番手乍ら 10.29FⅡ西武

7 橙 注△ [南関] 75 167cm 70kg こうち ゆういち **高地祐一** 神奈 川崎市 46[川崎400] 賞金 今年570万 前年862万
直近80.64 A2今期80.64 A1前期81.70 A1前々84.66 / 普通61期 六白O型 13.12 6⑦5 米山君へ / 14.1 15.1 差 S0 4.15 / 2 1 3 24 229 265 283 1444 ㉚㊶⑭⓪⓪⑥① ①⑧①⓪⓪①⓪ / 逃げ○ 捲り○ 差し③ マーク○ / 年間 -- -- 15.0⑥ V○⓪ / 7 10 20 6 10 19 43.1.25 44位 通算V17 S0 A17
9月FⅡ小田766 9月ミッ小倉3④6 9月FⅡ弥彦5(9)5 8月ナイ函館5⑧1 8月ナイ平831 / 8月FⅠ西武95失 7月FⅡ大垣544 7月ナイ川崎補2 8 7月FⅡ小田補補9 今年④③⑥㊺ / 走2 重1 失1 39 落1 / 3 15.2注 8 米山任せ共倒れ 10.21FⅠ京王

8 桃 [南関] 適 88 183cm 99kg よねやま じゅん **米山潤** 千葉 我孫子 35[松戸333] 賞金 今年572万 前年883万
直近78.30 A2今期78.30 A2前期81.00 A1前々84.04 / 普通88期 三碧O型 12.11 1(4)4 自力 / 14.1 15.5 先捲 S11 4.23 / 3 4 0 23 133 132 106 618 ㉘㊴⑧⓪⓪⑦① ①⑫①⓪⓪⓪⓪ / (40)⓰ 逃げ⑦ 捲り○ 差し○ マーク○ / 年間 14.6⑥ -- -- V○⓪ / 10 23 23 8 18 26 54.4.3 51位 通算V0 S0 A0
10月FⅠ立川999 9月ナイ四日99欠 9月ナイ函館999 8月FⅠ静岡741 8月ナイ平4⑧1 / 7月ミッ前橋727 7月FⅡ大宮797 7月ナイ小倉812 6月FⅠ西武572 今年⑤⑦⑤㊽ / 走0 重3 失0 30 落1 / 3 17.8… 9 後方1角仕掛不 11.08FⅡ川崎

9 紫 ○○ [中国] 50 178cm 76kg とっとり けいいち **取鳥敬一** 岡山 倉敷市 42[玉野400] 賞金 今年629万 前年840万
直近86.96 A1今期86.96 A2前期83.40 A1前々86.62 / 普通69期 二黒A型 14.02 6⑨8 四国か切れ目 / 14.1 15.0 自在 S2 4.17 / 2 4 8 16 331 276 202 1087 ㉛⑲㉒⓪⓪㉑③ ⑥⑦⑤⓪⓪②⓪ / (2)❶ 逃げ① 捲り① 差し③ マーク① / 年間 14.8① 14.7⑤ 14.5④ V○⓪ / 7 20 47 10 19 37 46.11.30 18位 通算V15 S0 A12
10月FⅠ防府補33 9月FⅡ和歌4(7)1 9月FⅡ小松72 5 9月FⅡ豊橋1(2)❻ 8月ミッ前橋3(5)3 / 8月FⅡ名古5(5)8 7月FⅠ防府2(7)7 7月FⅠ熊本6②3 7月ナイ小倉5(4)9 今年⑦⑦⑬㊻ / 走1 重1 失0 12 落1 / 1 15.0△ 8 細田任せ共倒れ 10.16FⅡ名古

2・3連単 作田目標に武市か
1=9 ⑤②⑦ 1=5 ⑨②⑦ 2=9 ⑦①③
1-2-95 1-7-95 2-7-91 2-1-97
❺1 9❷❸ 4 6❽7
作田 武市 取鳥 不破 伊藤 大河 黄金 米山 高地
自在△ 差脚◎ 差脚○ 単騎× 先捲 差脚 差脚 先捲 差脚注

終回予想
まくり❸④⑥ まくり❷
まくり❺①⑨
先行❽⑦

作田一武市でうまく攻め上位狙うが、得点上の取鳥も圏内か。単騎不破や南関勢が不気味

高知 2R

発走予定 11時24分 A級一般 1着↓2着特選へ 2000M 1着賞金 6.7万 1着得点 87.0点
出目 738 174 153 475 518 134 274
誘導員 宮崎一彰

1 白 [関東] 80 173cm 73kg いいじま じゅん **飯島淳** 東京 八王子 38[立川400] 賞金 今年555万 前年855万
直近80.81 A2今期80.81 A1前期83.38 A2前々83.72 / 普通78期 六白O型 11.12 2(6)7 伊藤君へ / 14.2 15.2 差 S0 3.92 / 2 2 0 26 216 191 168 964 ㉗㉕⑳⓪⓪⑩⓪ ⑤③①⓪⓪⓪⓪ / (4) 逃げ○ 捲り② 差し② マーク○ / 年間 -- 14.8① 15.0② V①⓪ / 7 13 13 3 9 19 51.9.14 40位 通算V12 S0 A7
9月FⅡ静岡976 9月ナイ函館755 8月FⅡ大宮5(7)9 8月FⅠ千葉866 7月ナイ京王補補9 / 7月FⅡ西武5(4)6 7月ミッ静岡4⑦1 7月FⅡ弥彦2(9)5 6月FⅡ立川714 今年②④⑥㊷ / 走2 重0 失0 4 落3 / 5 15.8注 8 追えずB内突き 10.22FⅠ伊東

2 黒 ◎注 [近畿] 適 95 172cm 80kg たんば こうすけ **丹波孝佑** 大阪 和泉市 26[岸和400] 賞金 今年598万 前年131万
直近89.00 A2今期89.00 A2前期81.13 A3前々74.66 / 好調98期 三碧B型 14.03 1(2)❶ 自力 / 14.2 15.4 先捲 S1 3.92 / 10 6 2 12 78 41 21 64 ㉓⓪⑦⓪⓪㉒⑰ ⑲⓪④⓪⓪⑯⑦ / (61)㉑ 逃げ⑮ 捲り① 差し○ マーク○ / 年間 14.4㉘ 14.9⑤ -- V○❺ / 33 53 60 52 69 76 63.4.15 14位 通算V7 S0 A0
9月FⅠ広島1(3)❽ 9月FⅡ富山1(2)❻ 8月FⅡ佐世2(8)6 8月FⅡ岸和1(2)❼ 7月FⅠ奈良3(8)9 / 7月FⅡ名古2(6)7 6月FⅠ富山4①1 6月FⅡ玉野2(1)❽ 5月FⅡ和歌1(7)2 今年㉘⑨④⑬ / 走1 重5 失0 52 落0 / 4 .◎ 落 中団争絡み接触 10.15FⅠ玉野

3 赤 △○ [中国] 49 175cm 78kg おかざき てつまさ **岡崎哲昌** 岡山 玉野市 43[玉野400] 賞金 今年614万 前年827万
直近85.58 A1今期85.58 A1前期87.65 A2前々86.89 / 普通65期 二黒A型 14.02 4(2)❼ 細田君へ / 13.8 15.0 差 S0 4.00 / 2 2 5 21 192 231 230 1288 ㉙⑦⑳⓪⓪㉒⑦ ⑨①④⓪⓪③⓪ / 逃げ○ 捲り○ 差し④ マーク○ / 年間 -- -- 14.8④ V○⓪ / 7 13 30 4 19 31 46.3.19 24位 通算V6 S0 A4
9月FⅠ富山3(7)8 9月FⅡ福井765 8月モー別府5(6)6 8月FⅠ広島4(3)❻ 8月FⅡ和歌3(5)8 / 7月FⅠ別府638 7月FⅠ熊本5③4 6月FⅡ名古1(2)❽ 6月ナイ四日4(6)2 今年③⑩⑧㊻ / 走0 重1 失0 10 落0 / 5 14.9× 7 2角古川追えず 10.22FⅠ岸和

4 青 [四国] 103 163cm 70kg いけだ しゅうへい **池田周平** 高知 土佐市 37[高知500] 賞金 今年496万 10月8日予備
直近79.55 A2今期79.55 A2前期80.38 A2前々80.26 / 普通83期 五黄B型 14.02 9 1 7 自力 / 14.0 15.0 自在 S1 3.92 / 4 1 0 25 209 136 89 684 ㉗㊴⑪⓪⓪④⓪ ②⑪⓪⓪⓪⓪⓪ / (4)❷ 逃げ② 捲り① 差し① マーク○ / 年間 15.2① 14.7⑤ 14.8④ V○⓪ / 13 17 17 13 17 19 52.10.4 46位 通算V8 S0 A4
9月FⅡ防府868 9月FⅡ奈良74落 8月FⅡ武雄4(9)7 8月FⅡ岸和728 8月モー小松618 / 7月FⅡ玉野917 6月FⅡ別府888 6月FⅡ奈良716 6月ナイ小倉885 今年⑧③①㊿ / 走0 重0 失0 - 落1 / 補充出走 10.15FⅠ福井

5 黄 ○◎ [近畿] 64 179cm 77kg うえがき みつひさ **上垣光永** 京都 船井郡 32[向日400] 賞金 今年679万 前年860万
直近84.33 A1今期84.33 S2前期91.00 S2前々90.52 / 普通93期 九紫A型 12.11 ❸(1)❸ 丹波君へ / 14.0 15.4 先捲 S4 3.92 / 1 3 1 25 115 83 53 285 ②③③⓪③③① ⓪①①⓪⓪①⓪ / (5)❷ 逃げ○ 捲り① 差し○ マーク③ / 年間 -- 15.3① 15.6① V○⓪ / 3 13 17 2 6 10 57.7.25 29位 通算V10 S0 A5
9月FⅡ高松835 9月FⅡ奈良91 6 9月FⅡ武雄❽(9)7 8月FⅠ大垣❽(7)2 7月FⅡ熊本❾(2)❽ / 29日傷欠 七月降級 6月FⅠ大宮78落 6月FⅠ武雄858 今年①③②㊻ / 走0 重2 失0 20 落1 / 5 16.9△ ⑨ 鐘3角半先捲れ 10.15FⅡ小倉

6 緑 [南関] 77 175cm 65kg いしい かつみ **石井勝己** 神奈 川崎市 47[川崎400] 賞金 今年529万 前年696万
直近78.26 A2今期78.26 A2前期79.56 A2前々80.34 / 普通62期 六白B型 11.10 7 1 4 埼京へ / 14.1 15.2 差 S0 3.92 / 0 1 1 28 197 216 276 1441 ㉗㊶⑪⓪⓪④⓪ ⓪③①⓪⓪⓪⓪ / 逃げ○ 捲り○ 差し① マーク○ / 年間 -- -- 16.0① V○⓪ / 0 3 7 0 5 10 42.7.13 52位 通算V21 S0 A21
9月FⅡ弥彦746 9月ナイ函館667 9月FⅠ向日978 8月FⅡ西武965 8月FⅡ立川767 / 8月FⅡ静岡876 8月ナイ平塚補26 7月FⅠ小田3(8)9 6月FⅠ宇都669 今年⓪③③㊼ / 走0 重0 失0 - 落1 / 3 14.7… 7 高地に続き不利 10.22FⅠ伊東

7 橙 注× [四国] 76 175cm 88kg たけち まこと **武智眞** 愛媛 伊予市 48[松山400] 賞金 今年557万 前年748万
直近82.23 A2今期82.23 A2前期83.21 A1前々82.88 / 普通61期 八白A型 14.08 4(8)8 池田君へ / 14.0 15.1 差 S1 4.08 / 1 1 2 26 374 240 212 1418 ㉙㉖⑳⓪⓪⑩⓪ ②⑥①⓪⓪⓪⓪ / 逃げ○ 捲り○ 差し① マーク① / 年間 15.6① 15.4② 14.9② V○⓪ / 3 7 13 6 10 19 41.1.20 35位 通算V25 S1 A23
9月FⅠ高松3(9)9 8月FⅡ岸和856 8月FⅠ高知4(8)8 8月FⅡ佐世6⑧6 8月FⅡ富山843 / 7月FⅠ熊本1(8)7 7月FⅠ玉野5⑥8 6月モー防府5(5)5 6月FⅡ福井4(7)7 今年④②⑥㊿ / 走0 重0 失0 - 落1 / 2 14.0… 7 林に続き最後尾 10.16FⅡ名古

8 桃 [中国] 99 168cm 74kg ほそだ じゅんぺい **細田純平** 広島 広島市 25[広島400] 賞金 今年506万 前年742万
直近78.85 A2今期78.85 A3前期73.15 A3前々74.58 / 普通99期 二黒O型 14.01 1(1)❹ 自力 / 14.5 15.7 先捲 S0 3.92 / 4 2 4 20 70 57 43 116 ㉖⑩⑫⓪⓪⑳⑩ ⑬③⑥⓪⓪⑧③ / (31)❾ 逃げ④ 捲り② 差し① マーク○ / 年間 15.2⑩ 14.5⑧ 15.3③ V①❶ / 13 20 33 23 35 52 1.7.16 47位 通算V6 S0 A0
9月FⅠ向日家事欠 9月FⅡ豊橋979 8月FⅡ佐世889 8月FⅠ大垣986 / 7月FⅡ別府919 7月FⅡ武雄981 七月昇班 今年⑭⑦⑩㉙ / 走3 重6 失0 66 落0 / 1 17.6… ⑨ 鐘3角半先捲れ 10.15FⅠ玉野

9 紫 ×△ [関東] 90 176cm 71kg いとう あきら **伊藤亮** 埼玉 入間郡 31[大宮500] 賞金 今年293万 前年848万
直近80.65 A2今期80.65 A1前期81.30 A1前々84.97 / 普通92期 九紫AB 13.11 2(7)4 自力自在 / 14.2 15.2 自在 S0 3.85 / 4 2 3 21 131 81 50 307 ⑱㉒⑧⓪⓪⑤① ③⑥⓪⓪⓪⓪⓪ / (17)❺ 逃げ① 捲り④ 差し① マーク○ / 年間 -- 14.5③ 14.6② V○⓪ / 13 20 30 12 18 29 57.12.16 42位 通算V8 S0 A3
9月ナイ函館636 9月ミッ小倉517 9月FⅡ取手641 8月FⅡ西武589 8月FⅡ弥彦補補4 / 8月ナイ京王978 8月FⅡ弥彦補補3 8月FⅡ宇都923 7月FⅡ大垣729 今年④②④㉔ / 走0 重0 失0 - 落1 / 2 14.6… ⑧ 鐘過先行捲られ 10.28FⅠ弥彦

2・3連単 丹波一上垣主力視
2=5 ③⑨⑦ 2=3 ⑤⑨⑦ 5=3 ⑨⑦②
2-9-53 2-7-53 5-9-37 5-7-39
❾1 6❷5❹7❽3
伊藤 飯島 石井 丹波 上垣 池田 武智 細田 岡崎
自在× 差脚 差脚 先捲◎ 差脚○ 自在 差脚注 先捲 差脚△

終回予想
まくり❹⑦ まくり❽③
まくり❾①⑥
先行❷⑤

昨転倒で不安も戦歴面は丹波か。上垣がマークして。自在な伊藤や細田利す岡崎を警戒。

高知 3R

発走予定 11時55分 A級選抜 1着↓5着特選へ 2000M 1着賞金 7.2万 1着得点 92.0点
出目 917 412 416 534 237 953 217
誘導員 赤松誠一

1 白 ◎× [四国] 69 181cm 92kg きむら ひろのり **木村浩宣** 香川 高松市 28[高松400] 賞金 今年870万 前年1053万
直近88.45 A1今期88.45 S2前期91.94 A1前々89.58 / 落後97期 五黄O型 13.09 ❽(1)❽ 山原さんへ / 13.6 15.2 捲先 S1 4.42 / 5 2 1 22 114 53 35 210 ③③⑦⓪⑪⑬⑤ ②②④⓪①⑤① / (16)❺ 逃げ① 捲り⑥ 差し○ マーク○ / 年間 14.7④ 13.8⑥ -- V④❶ / 17 23 27 7 13 21 61.7.27 16位 通算V19 S0 A10
9月モー佐世❾(5)落 9月FⅡ大垣❾(1)❺ 9月FⅠ岸和❸(2)❾ 8月FⅠ小松❾(5)1 8月FⅡ名古❽(7)7 / 7月FⅠ富山❾(2)❶ 7月FⅡ高松❼(9)9 七月降級 6月GⅢ取手9⑤1⑧ 6月ナイ四日551 / 6月ナイ松山596(63) 5月GⅢ川崎8⑨8 5月FⅠ奈良967 A級決勝⑩⑤⑤㉜ 種別選抜⓪⓪⓪⓪ / 1.11.05 333走路❸❶❷⓯ 400走路❻❾❷㉝ 500走路❶⓪❷❸ 今年⑤⑤⑥㊵ / 走2 重2 失0 24 落1 / 3 15.0◎ 6 中団も仕掛れず 10.22FⅡ玉野
9 初特117◎齊藤竜也 1½◎佐藤雅春②1 廣瀬裕道 9
25準121◎齊藤竜也 1½△岡本英之 ⅛ 窓場千加頼 ×5
特118◎佐藤雅春②¾◎髙橋京治 1 清水剛志 △(落棄)
9 初特116◎土岐幹多 1½◎加藤寛治②¾×興呂木雄治 9
8 準112×1(捲り) 4◎土岐幹多 ¾ 伊代野貴照◎長尾拳太
優111◎加藤寛治①½◎土岐幹多 1 伊代野貴照 5

2 黒 [関東] 98 181cm 84kg おおやま やすちか **大山誉史** 東京 八王子 34[立川400] 賞金 今年559万 前年723万
直近82.85 A2今期82.85 A2前期79.86 A3前々73.22 / 普通99期 二黒AB 初出走 単騎自在 / 14.2 15.6 自在 S3 4.08 / 1 2 1 26 61 50 39 133 ㉕㉙⑱⓪⓪⑧① ④⑧③⓪⓪①⓪ / (27)❻ 逃げ○ 捲り② 差し① マーク○ / 年間 15.3② 15.1④ 15.2④ V①⓪ / 3 10 13 5 11 19 55.10.2 34位 通算V2 S0 A0
9月ナイ函館71 4 9月ミッ小倉4⑦4 9月FⅠ立川926 8月FⅠ前橋当日欠 8月FⅠ西武4(9)4 / 7月FⅠ小田4⑤7 7月ナイ京王補87 6月FⅠ静岡4④9 6月ナイ函館977 6月FⅠ武雄725 / 5月ナイ京王補補5(25) 5月FⅡ小田3(7)9 5月FⅡ大宮989 A級決勝⓪⓪⓪⓪ 種別選抜②①①④ / 1.09.85 333走路⓪⓪❶❼ 400走路❺❺❺❹ 500走路❹❶⓪❽ 今年③④⑤㉜ / 走0 重1 失0 10 落0 / 1 14.7… 5 番手追上絡まれ 10.29FⅡ青森
9 予125◎前川裕希②1½◎松本昌士 外½×山崎 司 7
20般123◎1(捲り) 1△市倉孝良 1 伊藤 亮 前島恭平②
特122 渡辺 聖 1½△根藤浩二 ¾ 井手尚治 4
9 予110◎日野博幸 6×本多哲也①1½ 高地祐一 4
13選118◎安谷屋将志 1½ 瀧野勝太 1½ 岡田裕康 7 ②
般123◎杉山 剛②¾△四元慎也 1½ 曽我憲司 4

3 赤 注○ [九州] 47 162cm 67kg あんどう ゆういち **安藤雄一** 福岡 北九州 46[小倉400] 賞金 今年611万 前年791万
直近83.28 A1今期83.28 A2前期84.38 A1前々85.31 / 普通59期 六白A型 11.07 3(2)❻ 九州3番手 / 14.0 15.0 差 S0 3.85 / 1 4 4 21 365 310 275 1509 ㉙㉒㉑⓪⓪⑭② ⑥⑩②⓪⓪①⓪ / 逃げ○ 捲り○ 差し② マーク③ / 年間 -- -- 14.8⑦ V○⓪ / 3 17 30 4 21 31 42.12.6 32位 通算V3 S0 A3
9月ミッ小倉3⑤2 9月FⅡ奈良729 9月FⅡ武雄962 8月FⅠ広島624 8月ミッ小倉補補3 / 8月FⅡ和歌3(7)4 7月FⅡ別府874 7月FⅠ玉野815 6月FⅡ岸和4(7)6 6月FⅠ富山743 / 6月FⅡ武雄4(8)8(44) 5月FⅠ高松2(8)1 5月FⅠ名古5⑦7 A級決勝⓪⓪②⑲ 種別選抜⓪⓪⓪④ / 1.10.79 333走路⓪❷❶❻ 400走路❼❿❼❷ 500走路⓪⓪⓪❸ 今年③⑪⑦㊻ / 走1 重0 失0 2 落1 / 5 15.0… 6 終回後方追上不 10.16FⅡ名古
9 予114◎三登誉哲②¾◎沖本尚織 1½×3 △小酒大司
28選120△山中貴79 ⅘◎佐野雄希②1½ 小酒大司 ×5
般120 別所英幸②1½ 2(マーク) ¾◎小酒大司 △野﨑修一
9 特予 98◎北川大五郎①1½△西浦仙哉 1½×辻 力 7
16般102◎上垣光永 ½×2(マーク) 1 上原直樹 △池田周平
特 99×辻 力 ½ 鰐渕正利 1½△吉本哲郎 9

4 青 [中部] 79 173cm 72kg はなむら なおと **花村直人** 三重 四日市 44[四日400] 賞金 今年587万 前年803万
直近81.12 A2今期81.12 A2前期82.44 A2前々84.60 / 普通71期 四緑B型 14.05 9 1 4 単騎自在 / 14.2 15.3 自在 S2 3.92 / 1 4 2 23 260 232 199 1135 ㉙㊱⑳⓪⓪⑦⓪ ③⑱③⓪⓪⓪⓪ / (19)❽ 逃げ② 捲り○ 差し② マーク① / 年間 -- 14.6⑩ 14.8② V○⓪ / 3 17 23 12 25 29 44.10.31 38位 通算V16 S0 A16
9月FⅠ富山926 9月FⅡ福井815 9月FⅠ別府5⑦4 8月FⅡ和歌977 8月FⅠ大垣937 / 7月FⅠ富山3(6)2 7月FⅠ玉野629 6月FⅡ岸和967 6月FⅡ名古872 6月FⅠ広島998 / 6月FⅠ和歌補86(38) 5月FⅠ高知914 5月FⅡ向日872 A級決勝⑩⑬⑩㊷ 種別選抜①⓪①② / 1.09.30 333走路⓪❸❷❼ 400走路⓫❾❸❹ 500走路❶⓪⓪❷ 今年⑧⑨③㊾ / 走2 重1 失0 14 落0 / 2 14.2… 5 単騎九州追うも 10.22FⅠ岸和
9 予 95◎山本宏明 1½◎山原 務③3△森江信行 9
24般101◎橋本大祐 ¾ 2(先行) ③½ 大山泰伸 小畑大臣
富山特102◎時松 正 1½◎山﨑 翼①1 塚本大樹 6
9 特予115◎元砂勇雪①1½◎山出裕幸 5△太田黒大心 8
16般127×1(追込み) 2 山田康博 1½ 木村高士 △柴田昌樹
特120◎在本直樹①1◎藤野一良 ¾×山出裕幸 5

5 黄 △ [四国] 70 169cm 81kg やまはら つとむ **山原務** 香川 高松市 29[高松400] 賞金 今年584万 10月3日追加
直近86.81 A1今期86.81 A1前期82.45 A1前々87.37 / 普通92期 七赤O型 14.01 1(9)4 自力 / 13.7 15.3 先捲 S0 4.00 / 1 6 5 18 117 86 50 361 ㉚㉒⑳⓪⓪⑰① ⑧⑨⑥⓪⓪⓪⓪ / (40)⓲ 逃げ③ 捲り④ 差し○ マーク○ / 年間 -- 14.7⑨ -- V○⓪ / 3 23 40 7 21 31 60.1.4 19位 通算V4 S0 A1
10月モー佐世2(5)9 9月FⅡ富山2(3)❾ 9月FⅠ広島6④3 9月FⅠ向日4②9 8月FⅡ高松3(9)4 / 8月モー防府1(8)4 7月FⅡ熊本4(5)2 7月FⅠ玉野負傷欠 6月FⅡ名古4(落)欠 6月FⅡ高松823 / 6月ナイ松山624(40) 5月FⅡ岸和3(8)5 5月FⅡ高松補32 A級決勝①③①㉗ 種別選抜⓪①⓪② / 1.09.96 333走路❷❹❶❶ 400走路❻❾❶❶ 500走路❶❶⓪❹ 今年⑤⑨⑦㊻ / 走2 重2 失0 24 落1 / 2 14.5× 6 後方捲るも不発 10.15FⅠ玉野
10 特予119×山田耕司 ¾△2(捲り) 1½◎大久保仁 長谷俊昭
2 準120◎津村洸次郎②½△土岐幹多 ¾◎平 総一 5
特118◎榊原 洋 ¾×廣田樹里 睹 馬渕智史 9 ③
9 予 95◎山本宏明 1½◎2(先行) ②3△森江信行 ×馬渕智史
24準100◎津村洸次郎②5△宇根秀俊 1½ 3 ×山田祥明
富山優103◎大竹慎吾 1½×鷲田佳史 1◎津村洸次郎② 9

6 緑 [中部] 81 184cm 87kg こたに ぶんご **小谷文吾** 三重 三重郡 38[四日400] 賞金 今年527万 前年786万
直近79.85 A2今期79.85 A2前期82.11 A2前々82.34 / 普通79期 七赤A型 14.03 5 6 2 先手から / 14.3 15.3 差 S1 4.08 / 1 0 5 24 161 196 180 952 ㉗㉝⑭⓪⓪⑥① ③⑦⓪⓪⓪⓪⓪ / (1) 逃げ○ 捲り① 差し○ マーク○ / 年間 -- 15.2① 14.6④ V○⓪ / 3 3 20 6 11 21 50.11.12 45位 通算V14 S0 A5
9月FⅡ佐世889 9月FⅡ豊橋657 8月FⅠ福井615 8月FⅡ和歌734 8月FⅡ富山753 / 7月FⅠ岸和876 6月FⅠ別府5⑧3 6月FⅠ久留5⑨欠 6月FⅠ和歌3(7)5 5月FⅡ和歌4(8)3 / 5月ナイ四日617(70) 4月FⅡ大垣2(8)9 4月FⅡ富山4(9)9 A級決勝⑤⑦⑤㊲ 種別選抜⓪⓪⓪⑥ / 1.10.95 333走路⓪⓪❶❼ 400走路❸❹❼❷ 500走路❶❶⓪❹ 今年④③⑥㊾ / 走0 重1 失0 10 落0 / 1 14.4… 6 目標不発で滑入 10.22FⅡ岐阜
9 特予117◎冨尾享平②¾ 佐古雅俊 1½◎米嶋賢二 8
8 般118 松本充生 ¾ 後藤浩二 2 荒木真慈 ◎8
般119×武田良太 1½◎榎田浩二 1½◎黒川 渉③ 9
9 特予121◎北川智博 外½◎荘田竜斗 ¾ 吉田彰久 6
1 般124△宮村耕一 1½ 田川辰二 ¾ 佐古雅俊 5
豊橋般119×武田良太 1½◎北川智博 1½△森 啓 7

7 橙 ×◎ [九州] 92 173cm 69kg まつお げんた **松尾玄太** 佐賀 武雄市 29[武雄400] 賞金 今年501万 前年784万
直近81.52 A2今期81.52 A2前期83.64 A2前々82.45 / 普通93期 六白O型 14.04 5 5 4 野方君へ / 13.7 15.1 差捲 S0 4.00 / 3 4 3 20 78 72 59 349 ㉘㉛⑱⓪⓪⑧⓪ ④⑬③⓪⓪⓪⓪ / (8)❷ 逃げ○ 捲り① 差し⑤ マーク○ / 年間 -- 14.7② 14.3⑥ V○⓪ / 10 23 33 10 21 30 60.8.28 37位 通算V7 S0 A0
9月FⅠ広島951 9月ミッ静岡3⑦5 9月FⅡ豊橋2(6)9 8月FⅡ向日819 8月FⅠ高松775 / 7月FⅡ和歌734 6月FⅡ岸和822 6月FⅡ富山4(7)3 6月FⅠ福井815 5月FⅡ大垣2(4)7 / 5月FⅡ玉野781(26) 4月モー高知554 4月FⅠ名古733 A級決勝⓪⓪⓪③ 種別選抜⓪⓪⓪⑤ / 1.11.44 333走路⓪❷❶❻ 400走路❽❿❺❿ 500走路⓪⓪⓪❸ 今年⑥⑦⑤㊸ / 走0 重2 失0 20 落1 / 5 15.0… 5 道中中条に続き 10.18FⅡ武雄
9 予121◎丹波孝佑②¾◎藪 謙治 ¾ 細川貴雄 9
17般117◎川口聖翔 1 藤野貴章 1½ 遠藤純志 △5 ②
広島般116◎1(追込み) 外½◎片山直人①½ 五十嵐博一 佐久間幸人
9 予116◎山﨑 晃 2 今村俊雄 ¾ 3 ◎吉田彰久
10選119△大竹哲也①½×川島聖隆 ¾◎吉田彰久 7
静岡般120◎髙谷敏史①¾×西田 潤 1½◎早坂道義 △5

8 桃 △ [九州] 96 183cm 86kg のがた ひろき **野方宏樹** 佐賀 武雄市 24[武雄400] 賞金 今年566万 前年921万
直近80.87 A2今期80.87 A2前期80.88 A2前々80.47 / 普通98期 一白O型 13.09 8 7 2 自力 / 13.8 15.5 先捲 S0 3.92 / 2 0 1 27 78 51 36 175 ㉘㊶⑨⓪⓪⑦① ①⑨②⓪⓪①⓪ / (33)❼ 逃げ○ 捲り② 差し○ マーク○ / 年間 15.0② 14.2④ -- V④⓪ / 7 7 10 7 16 22 2.7.19 39位 通算V6 S0 A0
9月ナイ小倉741 9月FⅡ佐世4(8)9 9月FⅠ岸和4⑥8 8月FⅠ小松4⑦9 8月FⅠ武雄873 / 7月FⅡ奈良4(9)1 7月FⅡ松山4(8)9 7月FⅡ和歌875 6月モー防府755 6月ナイ四日4(9)9 / 6月FⅡ富山878(68) 5月FⅡ名古831 4月FⅡ和歌748 A級決勝⓪⓪⓪② 種別選抜⓪⓪⓪② / 1.10.73 333走路⓪⓪❶❾ 400走路❺❻❹❽ 500走路⓪❶⓪❶ 今年⑤⑥④㊿ / 走0 重1 失0 10 落1 / 4 16.1… ❷5 鐘4角先行粘ず 10.16FⅡ名古
9 予113◎岩本 純 1◎住村 実 2×丸林一孝 7 ③
23般118◎竹内一暢 1½◎武田和也 ¾×越川一寿 4 ②
般118◎1(捲り) ½ 中山匡男 ¾ 高尾剛文 ◎宮内貴司
9 特予118◎小谷 実①1½◎北川智博 1½△野口誠一郎 4
8 準115◎野口大誠①¾△下田和美 1½◎吉松直人 8
特120◎月森亮輔③¾◎棚橋 勉 1½△小林弘和 9

9 紫 ○注 [四国] 58 175cm 74kg すみむら みのる **住村実** 徳島 小松島 38[小松400] 賞金 今年770万 前年786万
直近88.75 A1今期88.75 S2前期92.57 A1前々90.88 / 普通82期 六白O型 14.05 4(9)2 香川へ / 13.6 14.7 差 S4 4.08 / 1 5 0 24 216 167 130 739 ①⓪⑨⓪⑫⑫③ ①⓪③⓪②③⓪ / (1) 逃げ○ 捲り○ 差し④ マーク② / 年間 -- -- 14.2② V○⓪ / 3 20 20 1 11 11 51.6.7 15位 通算V16 S0 A12
10月FⅠ防府❾(7)4 9月ナイ小倉2(6)4 9月FⅡ奈良❺(8)5 8月FⅡ高松❹(2)❼ 8月FⅡ別府❺(7)4 / 8月FⅡ和歌❻(7)2 7月ナイ平塚❶(8)2 7月FⅡ富山❻(8)2 七月降級 6月GⅢ久留7欠 / 6月FⅡ前橋786(41) 6月FⅠ小松補72 5月FⅡ弥彦889 A級決勝⑫⑫⑦㉝ 種別選抜⓪⓪⓪⓪ / 1.10.85 333走路⓪❷❶❷ 400走路❷❺⓪❺ 500走路⓪❷⓪❼ 今年①⑦⓪㊿ / 走2 重1 失0 14 落3 / 3 14.7○ 5 目標木村不発で 10.18FⅡ武雄
10 特予 97◎山本 直③¾△池田浩士 1 時松 正 ◎9
2 準 98◎冨尾享平①½◎穴井利久 1½◎片山弘城 7
防府特 99◎大屋健司 2◎隅 直幸 ¾△安田光法 ×4
9 予113◎岩本 純 1◎2(マーク) 2×丸林一孝 △佐藤 壮
23準115△河村章憲 1½◎松岡孝高 1½◎大坪功一 ×6
特119 佐野洋継◎¾◎大川龍二 ⅛ 安田光法 ◎4

2・3連単 香川は⑤一①並び
1=9 ⑤⑦③ 1=5 ⑨⑦③ 7=3 ⑧①⑨
1-7-95 1-3-95 7-8-31 7-1-38
❺1 9❹❷❽7 3 6
山原 木村 住村 花村 大山 野方 松尾 安藤 小谷
先捲△ 差脚◎ 差脚○ 単騎 単騎 先捲 差脚× 差脚注 先手

終回予想
まくり❷ まくり❹
まくり❺①⑨
先行❽⑦③ 先手⑥

本線の四国は山原一木村に住村で戦うことになった。九州は昨積極的だった野方が再び。

名前 間隔 当所成績
木村 9日 優出⑦V❶ 9節③⑦②⑮
大山 14日 初出走
安藤 6日 優出①V⓿14節⑤②⑤㉚
花村 10日 優出⓪V⓿ 8節⑦②②⑬
山原 2日 優出③V⓿12節⑦③②㉓
小谷 26日 優出①V⓿15節⑤①③㉟
松尾 17日 優出⓪V⓿ 5節⓪①②⑫
野方 11日 優出①V⓿ 4節①②⓪⑨
住村 2日 優出⑥V⓿19節④⑨⑧㉙

対戦表	木村	大山	安藤	花村	山原	小谷	松尾	野方	住村
9.24富山予選				9	2				
9.23小倉予選								7	2
9.17広島予選					6		9		
8.19松阪一般				7		4			

対戦表	木村	大山	安藤	花村	山原	小谷	松尾	野方	住村
7.24富山準決	2			6					
7.8玉野一般			1	2					
7.2岸和一般				7			2		
7.1岸和一般				6			2		

1〜3R 検車場から

1R
不破将登選手談 誘導も上がって、斬りに行けなかった。仕掛けようとした所で①番（西村）も出て来ちゃったし。
取鳥敬一選手談 上手くいかないですね。後ろからすぐ⑦番（大山）が来たし。

2R
飯島淳選手談 スンナリ付いて行けたがバック踏まされ突っ掛かってしまった。
丹波孝佑選手談 野方君が思ったより早く来たし、突っ張るか迷ってしまった。1角で④番（伊藤）が来たし中団の取り合いに。取り切れると思ったが、絡んでしまった。思ったよりダメージはあるが、あと2日間頑張るつもり。
細田純平選手談 ここは逃げた方が良いと思ったが、⑦番（大山）に嵌られたと思い、緩めてしまって失敗。目一杯行ってたら分からなかった。
伊藤亮選手談 結構いい勢いで行かれたし上がられたので。あれでは飛び付けないです。⑦番（前田）ラインの誘導になっちゃいました（笑）。

3R
大山誉史選手談 すぐに駆けられたし、外併走でも前々にと思って行ったが、結果的に中途半端になった。余裕がある内にと思ったんですが。
山原務選手談 九州ラインに乗る形で2角から仕掛けたが、前が掛かっていた。あそこから行かないと僕らに目はないですから。
野方宏樹選手談 もっとスピードに乗せたかった。カスカする感じはあったが悪くないです。

高知 4R

発走予定 12時27分 A級準決勝 1着↓3着決勝へ 2000M 1着賞金 9.1万 1着得点 98.0点
出目 572 271 735 641 581 716 726
誘導員 岡俊行

1 白 ◎注 [関東] 68 177cm 72kg こんどう もとちか **近藤寛央** 東京 西東京 27[西武400] 賞金 今年675万 前年818万
直近93.42 A1今期93.42 A1前期92.28 A1前々91.26 / 順調97期 五黄O型 初出走 自力 / 14.1 15.0 捲先 S14 4.08 / 9 5 2 14 62 61 50 199 ①⓪⑧⓪㉔㉔⑮ ⓪⓪⑤⓪⑥⑩③ / (16)❺ 逃げ② 捲り⑥ 差し⑥ マーク○ / 年間 15.4① 14.3⑦ 14.5④ V○❶ / 30 47 53 19 40 54 62.1.26 6位 通算V5 S0 A1
9月FⅡ千葉❶(2)❺ 9月ナイ函館❼(1)❸ 8月FⅡ西武❾(1)❼ 8月FⅠ立川❷(1)❽ 8月FⅡ弥彦❶(5)2 / 7月ナイ松戸❻(7)4 7月FⅠ取手❷(1)❷ 43日病欠 5月ナイ川崎❶(3)❶ 5月ナイ京王❹(4)1 / 4月FⅡ大宮❺(7)4(6) 4月ミッ小倉❺(4)4 3月ナイ京王❾(3)❼ A級決勝①④③⑳ 種別準決⑤⑤⑤⑨ / 1.12.62 333走路❷❸❸❽ 400走路❾❼❽❾ 500走路❶❷❶❽ 今年⑩⑪⑦㉔ / 走2 重3 失0 34 落0 / 6 14.8△S 5 2角捲るも止れ 10.21FⅠ京王
9 初特150×1(捲り) 1½ 赤井 学 1½ 岡田泰地 春日勇人
24準148×亀井久幸 ½◎2(追込み) ½△春日勇人 ◎朝秀 忠
優150△亀井久幸 ¾ 梶原亜湖 1½ 春日勇人 ◎5
9 初特121△松澤敬輔 ¾ 加美山隆行 1½×福間 力 ◎7 ②
15準117◎1(捲り) 3½◎岩橋則明 1½ 佐藤 学 黒田 篤
優115◎佐藤 学 1½◎杉森輝大 1×3 佐藤隆二

2 黒 ×○ [中国] 71 168cm 68kg まつうら ゆうじ **松浦悠士** 広島 安芸郡 23[広島400] 賞金 今年823万 前年714万
直近93.00 A1今期93.00 A1前期93.52 S2前々97.05 / 順調98期 一白O型 13.12 3(8)9 古川さんへ / 13.7 14.8 自在 S3 3.85 / 5 9 1 15 83 61 31 141 ①⓪⑦⓪⑲⑳⑬ ①⓪③⓪⑤⑪⑨ / (6) 逃げ○ 捲り① 差し⑪ マーク② / 年間 -- 14.5④ 14.1⑨ V○❹ / 17 47 50 22 48 58 2.11.21 8位 通算V19 S0 A12
9月FⅡ防府❾(5)5 9月ミッ静岡❸(1)❷ 8月FⅠ岐阜❹(2)❶ 8月FⅡ和歌❹(2)❷ 8月FⅠ玉野1(4)1 / 7月FⅡ別府❶(2)❷ 7月FⅡ和歌❻(6)9 6月モー防府当日欠 6月FⅡ福井❼(6)5 6月FⅡ富山❷(2) / 5月モー佐世❽(2)❽(13) 5月ナイ小倉❺(2)❷ 4月FⅠ豊橋❷(8)1 A級決勝⑫⑧②⑭ 種別準決③⑧②⑦ / 1.11.08 333走路❶❷❸❻ 400走路⓫⓯❽㉘ 500走路❶❶❶❻ 今年⑬⑯⑥㉕ / 走3 重2 失0 26 落1 / 6 14.6… 4 中団奪内突くも 10.22FⅠ岸和
9 初特100◎藤井栄二③1½◎酒井耕介 1 山本佳嗣 △9
27準 99◎北川大五郎③1½◎酒井耕介 ¾×松井英幸 △5
特101◎上吹越直樹 ¾ 後田康成 1½ 檜原由将③◎5
9 初特121◎山田庸平③½◎大坪功一 ¾△3 林 洋二
10準117◎1(追込み) 1◎中曽直彦 1½ 山﨑 晃② 植田 誠
優115◎山田庸平 ¾×2(追込み) ½ 木村 弘①◎大坪功一

3 赤 注△ [中部] 93 164cm 67kg もり けい **森啓** 岐阜 大垣市 24[大垣400] 賞金 今年604万 前年777万
直近84.69 A2今期84.69 A2前期79.29 A1前々85.02 / 順調96期 一白A型 13.09 7 1 3 先行基本 / 13.6 15.4 先捲 S4 3.92 / 11 2 5 12 126 51 39 178 ㉔⑮⑨⓪⓪⑮⑫ ⑬⑥⑤⓪⓪⑩⑦ / (32)⓬ 逃げ⑤ 捲り⑥ 差し② マーク○ / 年間 15.0⑰ 14.2⑮ 14.7⑤ V○❼ / 37 43 60 59 63 78 2.3.9 27位 通算V16 S0 A0
9月FⅠ高松6①1 9月FⅠ富山補補3 9月FⅡ佐世716 9月FⅡ豊橋4(9)3 40日病欠 / 7月FⅠ玉野931 6月ナイ小倉3(2)❾ 6月FⅡ富山補補1 6月FⅠ松山4⑨5 特別昇班 / 6月チF川崎❸(7) 5月チャ大垣1(1)❻ 5月チャ取手2(5)① A級決勝⓪⓪③⑪ 種別準決⑨①①④ / 1.08.32 333走路❷⓪❷❶ 400走路㉟❹❼㉔ 500走路⓪⓪⓪⓪ 今年㉜②⑧⑫ / 走0 重3 失0 30 落0 / 3 15.0× ❷1 鐘3角先行押切 10.15FⅡ小倉
9 予113◎本郷雄三 ⅛◎長野和弘 1 森田正寿 6 ②
24選116 1(捲り) 2 太田黒大心 ¾◎新村 真 △岡田大門
特116 1(捲り) 1½ 高井広明 1½×萱島大介 中島義之
9
16 補充出走
富山般 99△佐野洋継 2 尾籠久則 1½◎3 ②◎高野輝彰

4 青 [四国] 82 175cm 80kg はやし あきひろ **林明宏** 高知 土佐市 38[高知500] 賞金 今年562万 前年700万
直近83.04 A2今期83.04 A2前期82.78 A2前々82.50 / 普通79期 六白O型 14.07 補補7 中国へ / 13.8 14.9 差 S3 3.92 / 2 4 1 23 240 175 144 954 ㉘㉚⑰⓪⓪⑨① ②⑧③⓪⓪⓪⓪ / (1)❶ 逃げ○ 捲り① 差し④ マーク① / 年間 -- 14.8① 14.8④ V○⓪ / 7 20 23 7 18 25 51.6.21 33位 通算V9 S0 A7
9月FⅠ富山4⑦5 9月FⅠ広島4(9)7 9月FⅡ福井4(8)7 8月モー別府745 8月FⅠ小松3(8)2 / 8月FⅡ豊橋661 7月モー高知補補7 7月FⅡ岸和627 7月FⅡ和歌741 6月FⅠ高知627 / 6月FⅠ大垣2(9)7(40) 5月FⅠ熊本977 4月FⅠ和歌812 A級決勝⑥②⑥㉚ 種別準決⓪⓪①⑧ / 1.10.58 333走路⓪⓪❶❹ 400走路❹❻❹❺ 500走路❶❷⓪❽ 今年⑤⑦⑤㊿ / 走0 重0 失0 - 落0 / 2 14.1△ 4 目標山原不発で 10.22FⅡ岐阜
9 予101×臼井昌巨②2△田中秀治 1½ 岡田啓渡 4
24選101◎山﨑 翼②6△菊谷信一 ¾◎柴田 了 ×7
富山般101◎前田義和③¾◎重富公輔 1½ 内田浩司 5
9 予120△中村良二 外½◎大川龍二 ½◎櫻井宏智 4
17準117◎鷲田佳史 ¾△大川龍二 ¾×中村良二 9
広島特116△小堺浩二 1 藪 謙治 1½◎山原 務③ 7

5 黄 △◎ [中部] 51 183cm 84kg いちまる やすたか **一丸安貴** 愛知 一宮市 42[一宮400] 賞金 今年803万 前年952万
直近95.18 A1今期95.18 S2前期98.00 S2前々95.19 / 失欠70期 一白A型 14.04 6②⑦⑤ 森君へ / 13.8 14.7 差 S0 4.15 / 4 8 2 16 315 213 189 957 ⓪⓪①⓪⑥⑥④ ⓪⓪①⓪③④② / 逃げ○ 捲り○ 差し⑨ マーク③ / 年間 -- -- 13.8⑤ V①❷ / 13 40 47 8 24 32 47.4.13 2位 通算V31 S20 A9
9月FⅠ高松❹③失 9月FⅠ和歌❺(2)❺ 8月FⅠ熊本❶(5)2 8月FⅡ富山❷(2)❶ 7月FⅡ別府病気欠 / 7月FⅡ小松❶(2)❶ 7月FⅡ和歌❸(2)❼ 七月降級 6月FⅠ静岡4(8)2 6月FⅠ取手家事欠 / 5月GⅢ和歌6⑥9(1) 4月FⅠ向日4(7)2 4月FⅠ弥彦753 A級決勝③②⓪④ 種別準決⓪④⓪② / 1.09.72 333走路❶❸⓪❷ 400走路❸❺❽❸ 500走路❶❷⓪❶ 今年⑤⑨⑤㊵ / 走4 重2 失1 53 落1 / 6 14.9○ 3 番手再仕事し粘 10.15FⅠ豊橋
9 初特123 中島義之 3½△森下忠夫 1½×加藤寛治 ◎4
24準111◎樫山恭柄 3 長野和弘 1½◎藤岡隆治 △(失格)
 (欠場)
9 初特114 松本卓也 3◎谷口遼平①3½ 吉本哲郎 ◎5
5 準116◎日野博幸①3 2(追込み) 1 太田黒真也 △石川裕二
優108◎津村洸次郎 3◎谷口遼平 ½△日野博幸② 5

6 緑 [近畿] 59 167cm 68kg いのうえ まさし **井上将志** 大阪 岸和田 38[岸和400] 賞金 今年529万 前年439万
直近77.86 A1今期77.86 A3前期73.90 A2前々86.22 / 普通86期 六白A型 14.06 2(5)⑥ 埼京へ / 14.0 15.3 差 S1 4.08 / 1 4 1 24 113 163 109 511 ㉗⑳⑨⓪⓪⑯⑩ ⑫⑥①⓪⓪⑨② / (1) 逃げ○ 捲り○ 差し② マーク③ / 年間 -- -- 15.6⑤ V○⓪ / 3 17 20 6 41 50 51.7.19 53位 通算V6 S0 A1
9月ミッ小倉624 9月FⅡ和歌897 9月FⅡ大垣979 9月FⅠ岸和補補6 8月FⅡ佐世4(4)8 / 8月FⅡ岸和697 7月FⅡ別府886 7月FⅡ松山959 七月昇班 6月チャ富山2(3)② / 6月チャ高知2(5)⑥(47) 6月チャ熊本61⑤ 5月チャ和歌2(2)❸ A級決勝①⓪⓪⑮ 種別準決①⑧②⑤ / 1.09.89 333走路⓪❸❷❶ 400走路❸❾❺❼ 500走路❷❸❶❻ 今年④㉒⑥㉜ / 走7 重3 失0 44 落1 / 3 14.9… 4 滝川マーク乍ら 10.26FⅡ四日
9 予116◎井上公利①1差 奥山雅士 1½ 櫻川雅彦 6
28般118◎志水祐彦③1◎2(マーク) ¾×松木竜也 △市倉孝良
般121△市倉孝良 ½ 辻中国宏③1 吉本 将 4
9 特予114◎横関裕樹 2 坂田 章 ½△中井俊亮③ 8
19般123 森村 優 ⅛◎森山昌昭 1½ 大窪輝之 9
般115 高尾剛文 ½ 板橋常晶 1½×志村達也③ 7

7 橙 ○ [関東] 97 167cm 63kg なかだ けんた **中田健太** 埼玉 さいた 24[大宮500] 賞金 今年777万 前年1145万
直近94.44 A2今期94.44 S2前期101.25 A3前々77.86 / 好調99期 一白A型 14.04 4 7⑨1 近藤さんへ / 13.6 14.7 差捲 S8 3.85 / 6 12 2 10 124 43 26 77 ⑬⓪①⓪⓪⑫⑪ ⑪⓪①⓪⓪⑩⑦ / (2) 逃げ○ 捲り① 差し⑨ マーク⑧ / 年間 -- 15.0③ 14.3⑰ V⑬⓪ / 20 60 67 13 43 53 2.4.6 3位 通算V22 S0 A4
10月FⅡ静岡2(2)❸ 9月ナイ京王2(6)2 9月ナイ平塚2(1)❷ 8月ナイ小倉1(2)❻ 8月FⅠ西武2(2)❷ / 7月FⅠ小田落欠 7月FⅡ千葉1(1)❷ 七月降級 6月GⅢ取手44⑥6 6月FⅠ大宮1(8)3 / 26日病欠 (4) 5月FⅠ名古661 4月ナイ函館2(4)3 A級決勝④④②④ 種別準決⑥④⓪② / 1.08.71 333走路❶⓪⓪❸ 400走路⓭⓭❹❽ 500走路❻❹❷❼ 今年⑦⑯⑥㉕ / 走11 重1 失0 32 落4 / 5 14.9◎S 4 斉藤乗り踏遅れ 10.23FⅡ取手
10 特予122◎柿沼信也②½◎2(マーク) ¾×落合 豊 山口進一
1 準114◎古川尚耶 ⅛◎2(マーク) 5△佐々木省司 石川一浩
静岡優116×佐々木省司 1½◎佐藤博紀③½ 3 椿 佳友
9 特予115△大崎和也 1½◎2(追込み) ½ 伊藤太一② 髙橋 武
20準120△松永 将 3½◎山本恵介 3½×山口 翼③◎6
京王特117×大塚英伸 5◎2(捲り) ¾ 照井正浩 ◎柴田 健

8 桃 [中国] 72 170cm 68kg ふるかわ だいすけ **古川大輔** 広島 広島市 30[広島400] 賞金 今年465万 前年769万
直近78.44 A1今期78.44 A1前期81.64 A2前々87.32 / 普通99期 七赤O型 14.02 7 9 6 自力 / 14.5 15.6 先捲 S0 3.85 / 0 2 2 26 69 48 39 129 ㉕㉙⑭⓪⓪⑤① ②⑥④⓪⓪⓪⓪ / (44)⓬ 逃げ② 捲り○ 差し○ マーク○ / 年間 14.7⑤ 16.2① 15.2① V○⓪ / 0 7 13 5 11 21 59.6.12 49位 通算V5 S0 A0
9月モー佐世798 9月FⅠ防府72 3 9月FⅡ武雄848 8月FⅡ別府789 8月FⅡ豊橋4(9)7 / 7月FⅠ熊本家事欠 6月FⅠ広島938 6月FⅡ玉野999 5月FⅡ岸和829 5月モー佐世779 / 4月FⅡ名古765(26) 4月FⅡ奈良775 4月ナイ久留841 A級決勝⓪①③③ 種別準決⓪⓪①④ / 1.09.73 333走路⓪❶❶❹ 400走路❼❹❻❽ 500走路⓪⓪⓪❸ 今年③③⑥㊺ / 走0 重5 失0 50 落2 / 5 14.8… 1 2角割込G交し 10.15FⅠ福井
9 特予117◎吉野 猛 ½×小山琢磨 ⅛◎泉谷元樹 7 ③
25般121◎石橋裕幸 ½◎関根健太郎②½△竹村達也 9
般123×乾 準一③¾◎関根健太郎 1½ 阿部 晃 8
9 予101 等々力久就②1½ 溝口和人 1½ 佐野洋継 7
8 般101◎川島 勝 ⅛ 2(先行) ③½ 田村光昭 田中洋輔
防府特100×大西貴晃①1½ 是永幸寛 1 3(マーク) 若松孝之

9 紫 × [中部] 52 176cm 74kg たきかわ ひでつぐ **滝川秀嗣** 愛知 長久手 41[名古400] 賞金 今年623万 前年975万
直近86.38 A1今期86.38 A1前期89.26 A1前々91.24 / 普通71期 一白O型 10.09 7 6 4 中部3番手 / 13.7 14.9 差 S1 4.00 / 5 3 4 18 263 261 247 1110 ⑱③⑳⓪⑩㉓⑧ ⑥①⑥⓪⓪⑥① / 逃げ○ 捲り○ 差し⑥ マーク② / 年間 -- -- 14.1⑬ V○⓪ / 17 27 40 15 25 43 47.12.8 21位 通算V24 S2 A22
9月FⅠ富山3(3)❺ 9月FⅠ別府2(9)5 8月FⅡ向日3失 8月FⅠ高松1(9)4 7月ナイ平塚4(7)8 / 7月FⅡ岐阜656 7月ナイ小倉3(4)6 6月ミッ前橋1(4)1 6月FⅠ久留711 5月ナイ松山2(2)❻ / 5月FⅡ奈良3(6)3(66) 4月FⅠ向日6①7 4月FⅠ和歌5④3 A級決勝⑪⑫⑩㊲ 種別準決③③②⑮ / 1.10.11 333走路❹⓪❻❺ 400走路❾❽❻❹ 500走路⓪⓪⓪⓪ 今年⑨⑥⑪㉟ / 走4 重2 失1 53 落0 / 3 14.8△ 2 森番手絶好乍ら 10.15FⅠ玉野
9 予 93◎山田祥明 1½◎表 大暁 3×3 △田中洋輔
24準101×吉本哲郎 ½◎奥谷広巳 1½ 3 大屋健司
富山優103◎大竹慎吾 1½×鷲田佳史 1◎津村洸次郎② 5
9 予122◎鈴光洋彦 2△2(追込み) 1½ 堺 文人 森江信行
5 準114◎飯塚隼人 1½◎加藤大輔 1△時松 正 9
別府特118◎井山和裕 ½ 藤原富雄 3½×一ノ瀬貴将③△5

2・3連単 関東も、波乱含み
1=7 ⑤②③ 1=5 ⑦②③ 5=2 ③⑨①
1-2-75 1-3-75 5-3-29 5-9-23
❶7 6❽2 4❸5 9
近藤 中田 井上 古川 松浦 林 森 一丸 滝川
先捲◎ 差脚○ 差脚 先捲 差捲× 差脚 先捲注 差脚△ 差脚

終回予想
まくり❽②④
まくり❶⑦⑥
先行❸⑤⑨

近藤一中田の関東勢に期待したが、初日好走の森を目標に一丸の抜出しも。波乱は松浦か

名前 間隔 当所成績
近藤 10日 初出走
松浦 7日 優出③V❶ 6節③⑤②⑧
森 10日 優出⓪V⓿ 5節②①①⑩
林 10日 優出⑭V⓿50節㉚㉒⑦㉑
一丸 11日 優出①V⓿ 7節③③⑥⑫
井上 6日 優出⓪V⓿ 9節①⑤④⑯
中田 3日 優出②V⓿ 3節①①①⑦
古川 9日 優出⓪V⓿ 3節⓪⓪⓪⑧
滝川 10日 優出②V⓿ 5節①①③⑩

対戦表	近藤	松浦	森	林	一丸	井上	中田	古川	滝川
8.12豊橋一般				1				7	
7.4和歌初特		6			3				
2.14小倉決勝			1			2			
2.13小倉準決			1			2			

対戦表	近藤	松浦	森	林	一丸	井上	中田	古川	滝川
1.25平選抜					4		落		
12.27和歌特選			2						8
12.26和歌準決			6						7
12.12武雄特選				5		8			

4R インタビュー

近藤寛央選手談 一丸さんのブロックがききましたね。松浦君が内へ来たし、挟まれてテンポが狂ってしまった。自力で。
松浦悠士選手談 もう内しか無かったですね。内を掬っとけば切り替えられるかなと。重倉君が強すぎた。古川さんへ。
森啓選手談 高知で初日逃げ切ったのは2年振りかな。いつも4コーナーの風でやられてたので。1着は上デキですが、井上さんには世話になっているし、ワンツースリー決めたかったですね。先行基本。
林明宏選手談 中国へ。
一丸安貴選手談 重倉君は、富山の時より強かった。1角から全開だったしタレると思っていたんだけど。3角で⑤（近藤）が止まったと思ったが、また来たし余裕は無かった。森君へ。
井上将志選手談 森君は掛かってたね。木村君が来ると思って、外を警戒してて。すぐに締めたけど、水木君、地元だしシビアでしたね。埼京へ。
中田健太選手談 上垣さんがヤル気満々でしたね。⑥（古川）の動きに対応できなかったし、バック踏んだ所で行かれてしまった。お客さんに悪い事しました。近藤さんへ。
古川大輔選手談 抑えて中団で併走させようとしたらスグ引いたので斉藤君と自分が併走になってしまって。中田君が遅れてたし余裕があったので。調子も良いし1着スタートで弾みが付けば。自力で。
滝川秀嗣選手談 森君が中団に入る事なく行ってくれたからね。スンナリ行ってもらったのに抜けないとは。あまり調子は良くないが、明日はもう少し良くなると思う。中部3番手。

高知 5

発走予定 12時59分 / A級準決勝 1着→3着決勝へ / 2000M / 1着賞金 9.1万 / 1着得点 98.0点 / 出目 653 127 156 142 237 173 732 / 誘導員 宮崎一彰

1 白 △ ◎ 長田祐弥 [南関] 62 172cm 76kg おさだ ゆうや 神奈 鎌倉市 32[平塚400] 賞金 今年693万 前年672万
直近 91.29 A1今期 91.29 A1前期 89.96 A1前々 89.42 / 順調87期 九紫O型 10.04 3 8 ⑥7 斉藤君へ / 13.7 14.8 差 S0 4.17
4 5 5 16 / 124 110 101 590 / 予般選初選初特準優 ⑭⓪⑮⓪⑪㉔⑨ ⑥⓪⑨⓪⓪⑤② / 逃げ○ 捲り○ 差し⑦ マーク② / 年間 -- -- 14.7⑪ V○0
13 30 47 / 15 34 51 / 57.1.3 10位 通算V 5 S 0 A 5
10月FⅡ静岡❺(5)③ 9月FⅠ取手❼(5)① 9月FⅡ弥彦❺(6)② 8月ナイ松戸1(4)② 8月ナイ平❽(4)②
8月ナイ平塚❼(4)③ 7月FⅡ立川❾(2)❸ 7月FⅡ大宮❺(3)❻ 7月FⅡ小田1(1)❷ 6月FⅡ青森❼(3)❹
6月FⅡ西武4(7)② 6月FⅠ千葉1(7)① 5月ナイ松戸5(7)② A級決勝⑤⑤④⑩ 種別準決③②④⑮
(7)1.10.01 333走路❺❹❶❺ 400走路❹❼⑩㉙ 500走路❷❶❶❺ 今年⑨⑪⑩㉙ 走2 重2 失0 24 落1
6 14.7… 8 塚本任せで一杯 / 次走 10.29FⅡ小田
10初特114◎佐藤博紀 8△梶原亜湖 1/8 小野裕次③ 5
1準116◎佐藤博紀 3 吉田元輝 3/4×椿 佳友 △5
静岡特122◎柿沼信也②1½◎藤光健一 9△3 河合康晴
9初特119◎廣瀬裕道 ½◎高瀬 卓③外△三木翔太 7
16準119◎春日勇人 1/4 橋本紀彰 外◎湯浅大輔②×5
取手特120◎1(追込み) 3/4◎成清謙二郎 1 内田晃弘 ×関根健太郎③
9初特118◎馬場和広②3/4◎廣瀬裕道 1/4 齊藤竜也 5
5準117◎緑川修平③1△三上佳孝 5×西村行貴 6
弥彦特116◎櫻井 学 3/4◎2(追込み) 3/4△中川慶一 本間慎吾
8初特102◎1(追込み) 1/2◎三ッ井武 3/4 伊藤太一③ 鈴木秀明
23準100◎塚本和宏 1/8◎鈴木雄一朗③3/4△山本恵介 4
松戸特100 藤原清隆②3/4◎2(追込み) 1/4×佐々木省司 鈴木秀明

2 黒 ◎ × 重倉高史 [中部] 適 67 170cm 85kg しげくら たかし 富山 南砺市 29[富山333] 賞金 今年995万 前年1038万
直近 93.36 A1今期 93.36 S2前期 101.14 A1前々 93.26 / 順調95期 六白B型 13.02 5 9 1 先行 / 13.6 14.9 先捲 S3 4.15
8 4 3 15 / 110 59 51 238 / ⓪⓪①⓪⑬⑬⑪ ⓪⓪⓪⓪③⑩④ / (37)❶ 逃げ⑦ 捲り⑤ 差し○ マーク○ / 年間 14.6⑫ 13.8⑫ -- V②0
27 40 50 / 25 41 46 / 60.9.19 7位 通算V 10 S 0 A 6
9月ナイ四日❺(1)❼ 9月FⅡ別府❾(1)❾ 9月FⅡ佐世❶(1)❾ 8月FⅡ松阪❸(落)失 8月FⅡ富山❸(1)❷
7月FⅠ大垣❸(2)❷ 7月モー熊本❼(1)❽ 七月降級 6月GⅢ久留4 9⑦5 6月FⅠ大宮1(5)①
6月FⅠ奈良2(4)④ 5月GⅢ川崎2 8⑧7 5月FⅠ豊橋3(9)1 A級決勝⑥⑥⑥㉜ 種別準決⑨①①②
(69)1.10.75 333走路❸❸❶❻ 400走路⑯❽❻㉜ 500走路❺❶⓪❻ 今年⑰⑪④㊲ 走0 重4 失0 40 落1
6 14.9◎ 01 鐘3角先行押切 / 次走 10.22FⅠ富山
9初特118×大井啓世 ½ 下田和美 1/2 棚橋 勉 ◎5 ③
25準111◎1(捲り) 6 旭 啓介②1△下田和美 ×髙倉俊宏
四日優115×棚橋 勉 1/2 大井啓世 3/4 小谷 実②◎7
9初特117×小原将通 ½ 松本卓也③1△白上 翔 ◎9
16準111◎1(捲り) ◎3/4◎土岐幹多 3/4×廣島和彦 △平 総一
別府優115△白上 翔 1 小西芳樹 7×小原将通 ◎9
9初特117◎1(先行) ◎3/4◎垣外中勝哉 ½×吉松直人 下田和美
8準117◎1(先行) ◎1/2◎垣外中勝哉 ½ 北川智博 髙橋宏和
佐世優115△野口大誠②3/4 下田和美 1/4 冨尾享平 ◎9
8初特121◎穴井利久 1/8 長尾博幸 1/2◎3 ②×松浦悠士
17準118△宇根秀俊 1 1/4×田中勇二③½ 木谷 涼 ◎(落棄)
松阪 (欠場)

3 赤 注 △ 米嶋賢二 [九州] 54 173cm 78kg よねしま けんじ 長崎 長崎市 40[佐世400] 賞金 今年742万 前年1390万
直近 85.85 A1今期 85.85 A1前期 90.47 S2前々 91.19 / 普通77期 八白O型 14.05❹(1)❷ 自力 / 13.8 14.7 自在 S1 4.25
8 2 1 19 / 309 216 137 932 / ⑨⑦⑮⓪⑭⑲⑥ ③⑤⑦⓪②④② / (8)❺ 逃げ② 捲り⑤ 差し③ マーク○ / 年間 14.7② 14.2⑧ 14.3⑤ V○0
27 33 37 / 20 33 39 / 49.8.19 23位 通算V 22 S 0 A17
10月モー佐世6 5 1 9月FⅠ高松2(1)❽ 9月FⅡ佐世3(4)⑥ 9月FⅡ武雄補補1 8月FⅠ岐阜9 2⑦
8月モー防府9 1① 8月モー小松4止⑥ 7月FⅡ奈良8 4 1 7月FⅡ松山❼(8)⑧ 6月FⅠ別府❾(5)①
6月FⅠ富山❾(1)❺ 6月FⅠ久留❽(6)⑥ 6月FⅡ熊本❶(6)② A級決勝⑯⑪⑦㊽ 種別準決④⓪②⑬
(57)1.10.62 333走路❹❶❶❼ 400走路❾❼❸㊾ 500走路❷❷❶❶ 今年⑭⑨④㊷ 走3 重2 失0 26 落0
1 15.0○ 02 1半仕掛捲入落 / 次走 10.16FⅡ名古
10特予119×山田耕司 3/4△山原 務 1/2◎大久保仁 ◎6 ①
2般119 岡崎昭次 1△市橋司優人③½◎関 博之 ◎5
佐世般118◎1(先行) ◎1/2◎関 博之 ½ 荒木真慈 古田勇治
9予120×赤松秀展 3/4 2(先行) ②1/2 武智 眞 △岡田大門
24準115 1(追込み) 1/4 小川賢人①3/4◎山本巨樹 赤松秀展
武雄優116×藤岡隆治 3/4 月森亮輔②3/4△樫山恭柄 8
9特予117◎冨尾享平②3/4 佐古雅俊 1/2◎3 俵裕一郎
8準115◎野口大誠②3/4△下田和美 1/2◎吉松直人 ×4
佐世特118◎内山貴裕 1/2 小谷 実②1/2 松本充生 ×6
9
1 補充出走
岐阜般117◎1(捲り) ◎1/8 安藤雄一 3/4 山田裕哉 △関 博之

4 青 後藤純平 [近畿] 55 179cm 80kg ごとう じゅんぺい 福井 坂井市 38[福井400] 賞金 今年629万 前年828万
直近 84.95 A1今期 84.95 A2前期 86.69 A2前々 87.46 / 普通78期 六白O型 13.12 2(1)❻ 中近3番手 / 13.8 15.1 差捲 S1 3.92
8 1 1 20 / 323 193 135 959 / ㉗⑮㉒⓪⓪⑰② ⑧⑩④⓪⓪①⓪ / 逃げ○ 捲り② 差し⑥ マーク① / 年間 -- 14.6⑤ 14.6⑫ V○0
27 30 33 / 22 30 42 / 51.7.27 26位 通算V 23 S 0 A18
9月モー佐世4(9)5 9月FⅠ奈良5(9)3 9月FⅡ小松4(5)⑤ 8月FⅠ大垣6⑨1 8月FⅠ富山7 1⑤
7月FⅠ防府2(9)④ 7月FⅡ向日8 1① 7月FⅡ豊橋1(5)⑧ 6月FⅠ福井1(7)④ 6月FⅠ松阪1(7)①
5月FⅠ熊本7 2⑧ 5月FⅡ奈良1(8)⑧ 4月FⅡ玉野7 1⑤ A級決勝⑪④⑧㊾ 種別準決①⓪①⑮
(37)1.10.13 333走路❷❶❸❾ 400走路⑭❸❽㊲ 500走路❶❷⓪❸ 今年⑮⑤⑧㊴ 走3 重0 失0 6 落0
4 15.5○ 1 転避中団3半踏 / 次走 10.15FⅠ福井
9初特117◎岡本英之 3/4 清水剛志 1/2 金子周一郎 ×4
25準121◎齊藤竜也 3/4△岡本英之 1/8 窓場千加頼 9
佐世般123×乾 準一①3/4◎関根健太郎 1/4 阿部 晃 △5
9特予101◎山口幸太郎①6◎田中洋輔 1/4×宮司周郎 5
16準98◎藤井栄二③1/2◎中野智公 1 西浦仙哉 9
奈良般100△桜井 健 ½×隅田幸助③1/2◎3 幸津 博
9特予112◎藤野一良 1 1/4×小塚 潤 3/4 臼井昌巨②◎4
8準117△飯田裕次 3/4◎長尾博幸①1 1/4 原 敬次 5
小松特114◎中村良二 1/2◎山口幸太郎 3/4△宇根秀俊 ×5
8予120◎近藤良太②½◎三浦 靖 1 永原 徹 △6
18選118 曽我部匡史 1/2◎髙倉俊宏 ½×古田勇治 △9
大垣般123◎1(捲り) 1 長澤道雄 1/4 別所英幸 ◎辻 力

5 黄 坂口樹隆 [九州] 53 173cm 71kg さかぐち きだか 熊本 熊本市 39[熊本500] 賞金 今年850万 前年983万
直近 89.47 A1今期 89.47 S2前期 93.71 S2前々 95.86 / 普通73期 八白A型 13.01❼(2)❹ 米嶋さんへ / 14.0 14.7 差 S0 4.17
1 2 4 23 / 158 201 202 1139 / ⓪⓪⑤⓪⑦⑦② ⓪⓪①⓪①①⓪ / 逃げ○ 捲り○ 差し③ マーク○ / 年間 -- -- 14.1② V①0
3 10 23 / 3 5 12 / 50.1.14 13位 通算V 9 S 0 A 9
9月FⅡ奈良❹(7)⑤ 9月FⅠ松阪❼(8)④ 8月FⅡ高松❸(6)⑤ 8月ミッ前橋❹(3)❹ 8月FⅠ岸和❷(5)⑥
7月FⅠ大垣❼(1)❾ 7月FⅡ富山❽(4)② 七月降級 6月ナイ小倉5 5 5 6月GⅢ久留9⑦7 3
6月FⅠ取手7 3 5 5月FⅠ弥彦8 8 1 5月FⅠ豊橋5 7 4 A級決勝⑨⑮④㊵ 種別準決①⓪①⑤
(47)1.09.96 333走路⓪❶❶❸ 400走路❷❶❻㊱ 500走路⓪⓪⓪❽ 今年②②⑤㊹ 走0 重0 失0 - 落0
2 14.2◎ 2 前田乗るも抜ず / 次走 10.15FⅡ小倉
9初特102◎藤井栄二③3/4◎佛田一夫 3/4 中村光吉 4
16準98◎藤井栄二③1/2◎中野智公 1 西浦仙哉 7
奈良特99×辻 力 1/8 鰐渕亜利 1/2△吉本哲郎 ◎5
9初特114 松本卓也 3◎谷口遼平①3/4 吉本哲郎 ×7
5準120◎谷口遼平①½△三ッ井武 3/4◎鮒田博文 ×8
松阪特115◎松本卓也 3/4 黒田 篤 1/2 駒井大輔①△4
8初特111 佐川翔吾 3×髙比良豪 1 1/4 3 住村 実
29準115 永橋武司 3/4△吉本哲郎 1/4×紀井孝之③◎6
高松特117◎野口大誠①5 坂田 章 1/2 髙橋宏和 ◎5
8初特102◎藤田和彦 1/4△樫山恭柄 3/4◎伊東翔貴③ 4
21準100◎藤田和彦 3/4◎樫山恭柄 1 1/4 3 ×柿沼信也②
前橋優98◎伊東翔貴②3/4×樫山恭柄 1/2◎藤田和彦 4

6 緑 加藤昌平 [九州] 83 170cm 69kg かとう しょうへい 福岡 古賀市 39[小倉400] 賞金 今年543万 前年829万
直近 77.36 A2今期 77.36 A2前期 80.29 A2前々 83.54 / 普通80期 七赤A型 13.10 4(9)3 九州で / 14.1 15.2 差 S0 4.08
0 0 2 28 / 151 156 166 962 / ㉘㊷⑥⓪⓪⑨① ⓪⑤⓪⓪⓪①⓪ / 逃げ○ 捲り○ 差し○ マーク○ / 年間 -- -- -- V○0
0 0 7 / 0 3 12 / 50.8.20 54位 通算V 14 S 0 A 3
9月ナイ小倉補補8 9月FⅠ富山9 3 8 9月FⅠ広島9 9 8 8月FⅠ岸和9 5 7 8月FⅡ別府3(8)⑨
8月FⅠ熊本7 8 9 7月FⅡ玉野6 7 9 7月FⅠ名古5 5 6 6月FⅡ向日5 9 6 6月ナイ小倉4(6)④
5月FⅠ松阪6 6 5 4月FⅠ広島9 7 4 4月FⅡ奈良4(6)⑨ A級決勝③②②㉕ 種別準決⓪①⓪⑧
(39)1.11.34 333走路⓪❶❸❽ 400走路⓪❺❹㊹ 500走路⓪⓪❶❽ 今年⓪②⑥57 走1 重0 失0 2 落0
4 15.8… 4 礒田の後回りで / 次走 10.18FⅡ武雄
9
23 補充出走
松阪般115×越川一寿 1/2 大越啓介 2◎高田 誠 8
9特予98◎芳野 匠 ½△石口慶多 1◎齋藤 仁 9
8般102◎前田吉昭①1/2 森田正寿 1 3 和田友希
富山般107◎宮司周郎③1/4△伊藤文秋 ½ 辻本兼市 8
9特予121 竹内一暢 1/2◎岡崎和久 1 1/4△芳野 匠 9
1般119◎東 鉄也 1◎柴田昌樹 1 1/4 多田晃紀② 9
広島般120×水木裕聡 1 後藤浩二 1 多田晃紀② 8
8特予117△山村慮太 3◎二條祐也 1 馬場勇策 9
23般116 表 大暁 1/2 武井克敏 1/2△仲山 桂 5
岸和般119 道上 明 ½△太田黒真也 ½ 髙嶋一朗 7

7 橙 × ○ 齋藤宗徳 [南関] 100 180cm 82kg さいとう むねのり 千葉 松戸市 29[松戸333] 賞金 今年676万 前年773万
直近 91.00 A2今期 91.00 A2前期 87.25 A2前々 86.20 / 上昇100期 六白A型 14.07 3(1)❷ 自力 / 14.0 15.2 捲先 S4 4.08
15 3 2 10 / 91 44 29 97 / ㉕⑩⑯⓪⓪⑲⑥ ⑬⑦⑩⓪⓪⑥① / (29)⓫ 逃げ⑥ 捲り⑫ 差し○ マーク○ / 年間 14.5⑦ 14.0⑳ -- V○0
50 60 67 / 38 52 58 / 60.2.28 11位 通算V 3 S 0 A 0
10月ナイ川崎1(9)① 9月ナイ函館1(4)① 9月FⅡ弥彦1(2)❽ 8月ナイ小倉1(8)② 8月FⅠ前橋1(9)①
8月FⅠ西武5①① 7月モー高知3(1)❷ 6月FⅡ伊東1(8)③ 6月ナイ函館1(9)① 6月ナイ松戸1(8)⑨
5月ミッ小倉2(7)① 5月FⅡ大宮4(1)❽ 4月ナイ松戸補補2 A級決勝⓪①⓪⑥ 種別準決③③⓪⑬
(26)1.10.42 333走路❺❷❶❺ 400走路⑳❻❷㉓ 500走路❷❷❷❻ 今年㉔⑨④㉗ 走3 重5 失0 56 落0
5 14.9○ 02 中団併走1半捲 / 次走 10.21FⅠ京王
10予121◎1(先行) ②½◎佐藤有輝 ½ 増田利明 井上達雄
2準123◎小林潤二 1/2◎馬場和広②1 1/4 森山哲郎 △9
川崎特121◎1(先行) ③3/4 木村圭吾 3/4△今村俊雄 坂本 毅
9予119◎1(捲り) 2 神子泰也 外◎渡辺 聖 ×盛田将人
20準118◎石川雅望 ½◎星野辰也 ½ 町田勝志 ×4 ③
函館特116◎1(捲り) 2△石田岳彦 1½ 松本昌士 柿沼信也
9特予121◎1(捲り) ◎3 宇佐見裕輝 3/4△西村行貴 小川克也
5準120◎齊藤竜也 ½◎2(先行) ②1/4 斯波雅貴 △櫻井 学
弥彦優112◎緑川修平 1/4×齊藤竜也 3/4◎鎌田 聡 8
8予116◎1(捲り) 3/4◎齋藤輝彦 1½ 舘 真成 ×片山直人
21準112◎鈴木謙二 3/4◎中田健太 1 1/2△白上 翔 8
小倉特119◎近藤俊明 3/4◎2(先行) ②ピサ△細川陽介 ×田中弘章

8 桃 注 水木裕聡 [四国] 94 172cm 73kg みずき ひろあき 高知 高知市 31[高知500] 賞金 今年379万 前年791万
直近 81.85 A2今期 81.85 A3前期 73.20 A3前々 72.87 / 普通96期 八白O型 14.02 2(3)① 南関から / 14.1 15.4 自在 S5 3.92
3 4 2 21 / 67 39 48 247 / ㉑⑭⑩⓪⓪⑬⑥ ⑨⑦⑤⓪⓪⑥⓪ / (10)❸ 逃げ① 捲り④ 差し② マーク○ / 年間 16.0② 15.0⑤ 14.8⑧ V○0
10 23 30 / 20 38 44 / 58.2.22 36位 通算V 2 S 0 A 0
9月FⅠ別府5⑧3 9月FⅡ大垣8 2 5 9月FⅡ広島6 6 1 8月FⅠ小松5⑤⑥ 8月ミッ小倉5 6 6
7月FⅠ松阪5④⑧ 7月FⅠ向日6 5 1 七月昇班 93日傷欠 3月チャ小松6 4 2
3月チャ一宮2(2)❹ 2月モー佐世3(7)1 2月チャ高知2(3)① A級決勝⓪⓪⓪① 種別準決③③①⑥
(13)1.12.27 333走路⓪❶⓪❷ 400走路⑬⑩❷㉜ 500走路❷❶❶⓪ 今年⑨⑧③㉕ 走0 重2 失0 20 落0
3 14.5… 3 住村追い内鋭く / 次走 10.16FⅡ名古
9予121 吉田周司 3/4×齋藤 仁 1 1/4△澤亀浩司 5 ②
16選118△後藤祐貴①1◎杉本達哉 1 1/4◎太田黒真也 8
別府般121◎渡邊大善 ½ 北田昭志 3/4△3 ×堀 検正
9特予120◎北川大五郎③1△窪田陽介 1 1/4 溝口政宗 8
8般117◎川口聖翔 ½ 2(捲り) ½ 小畑大臣 △廣田一成
大垣般120 辻 政一 1½◎川西貴之③1/8 小畑大臣 △5
9特予118◎矢田 晋 3/4◎澤亀浩司 4×髙田大88 6
1般118 後田康成 3/4◎山田純也①1/4×多田 司 6
広島般120×1(追込み) 1 後藤浩二 1 多田晃紀②△多田 司
8予118×寺崎祐樹 ½◎小谷 実②1/2△岡野順一 5
18選123◎本田 博 ½△新村 真 ½ 檀 雄二 ×5
小松特116 廣島和彦 1/2 小堺浩二 3/4◎寺崎祐樹 6

9 紫 ○ 奥谷広巳 [近畿] 56 166cm 68kg おくたに ひろみ 兵庫 神戸市 37[明石400] 賞金 今年883万 前年918万
直近 92.19 A1今期 92.19 S2前期 94.82 A1前々 91.19 / 順調78期 六白A型 13.11 1(6)⑤ 重倉君へ / 13.7 14.8 差 S1 4.15
2 5 6 17 / 210 171 154 987 / ②⓪④⓪⑫⑭⑩ ②⓪③⓪①⑧① / (1) 逃げ○ 捲り○ 差し⑥ マーク① / 年間 -- -- 14.7⑥ V③0
7 23 43 / 3 11 26 / 52.1.16 9位 通算V 10 S 0 A 8
9月FⅠ富山❻(2)❼ 9月FⅡ豊橋❸(4)② 8月FⅠ福井❾(2)❻ 8月モー防府❹(2)❹ 7月FⅠ富山❸(1)❾
7月FⅠ岐阜❽(5)① 7月FⅡ和歌❼(3)❸ 七月降級 6月GⅢ久留3 6②⑧ 6月FⅠ大垣6 7 6
6月FⅠ松阪3(9)④ 5月ナイ川崎8 8 8 4月FⅠ西武6 6 7 A級決勝⑧⑯⑧㊾ 種別準決②⑥②④
(25)1.10.96 333走路❶❸❷⑫ 400走路❶❽⑩㉜ 500走路❹⓪⓪❷ 今年②⑥⑪㊺ 走4 重5 失0 58 落1
6 14.9… 6 一丸マーク乍ら / 次走 10.15FⅡ広島
9初特98◎大竹慎吾 1 1/4 時松 正 3/4 吉本哲郎 6
24準101×吉本哲郎 1/2△2(追込み) 1/2 滝川秀嗣 大屋健司
富山優103◎大竹慎吾 1 1/4×鷲田佳史 1◎津村洸次郎② 7
9初特118×内山 拓 1/8△上吹越直樹 3/4 3 山田雅之
1準120◎松井英幸 1 1/2◎桜井雄太②外 上吹越直樹 △4
豊橋特114 市橋司優人 1/8△2(追込み) 3/4×藤縄洋介③ 山本晋平
8初特116 北村信明 2◎池田浩士 3/4 宇根秀俊 ×9
25準118◎日野博幸 2 2(追込み) 1×大川龍二 細川貴史
福井優115×池田浩士 ½△宇根秀俊 1/4◎日野博幸② 6
8初特98 西本直大 1/4 藤原 誠 1/2×廣川泰昭① 4
14準102 武田和也③1/2△2(マーク) 1 宮路智裕 ◎小野裕次
防府優99 宮路智裕 ½×廣川泰昭 1 藤原 誠 4

2・3連単 重倉が再び！
2=9 (1/7/4) 2=1 (9/7/3) 1=7 (3/2/8)
2-7-9 1 / 2-3-9 1 / 1-3-7 2 / 7-2-1 9
❼ 1 8 ❷ 9 4 ❸ 5 6
齋藤 長田 水木 重倉 奥谷 後藤 米嶋 坂口 加藤
終回予想: ❸⑤⑥ / ❼①⑧ / ❷⑨④
メイン制す重倉に奥谷が援護して。上昇斉藤には長田が付け連独占波乱あれば米嶋の一発

名前	間隔	当所成績
長田	3日	優出⓪V0 1節⓪⓪①③
重倉	9日	優出⓪V0 1節①⓪⓪②
米嶋	2日	優出③V0 20節⑭⑥②㊴
後藤	9日	優出⑥V❶ 15節⑫⑦①㉕
坂口	18日	優出⑦V❶ 15節⑦⑧④㉔
加藤	11日	優出①V❶ 11節②③⑥㉓
齋藤	2日	優出①V0 1節①①①⓪
水木	18日	優出⓪V0 9節⑦②①⑫
奥谷	10日	優出①V0 7節③①②⑯

対戦表	長田	重倉	米嶋	後藤	坂口	加藤	齋藤	水木	奥谷
9.17奈良準決				9	7				
9.3広島一般						8		1	
7.26大垣決勝		2			9				
7.24大垣初特		3			7				
6.24久留一般		5			3				
6.22久留二予		9							6
6.21久留一予		4			9				
5.21豊橋一般		1			4				

高知 6

発走予定 13時34分 / A級準決勝 1着→3着決勝へ / 2000M / 1着賞金 9.1万 / 1着得点 98.0点 / 出目 732 321 153 791 532 675 782 / 誘導員 赤松誠一

1 白 × ○ 宇根秀俊 [四国] 57 173cm 73kg うね ひでとし 愛媛 松山市 37[松山400] 賞金 今年682万 前年1024万
直近 93.71 A1今期 93.71 A1前期 91.30 S2前々 94.22 / 順調80期 五黄A型 14.04❽(8)① 山本君へ / 13.6 14.7 差 S2 4.17
4 5 5 16 / 233 199 170 864 / ⓪⓪⑧⓪㉑㉑⑫ ⓪⓪④⓪②⑥① / 逃げ○ 捲り○ 差し⑧ マーク① / 年間 -- -- 13.8⑤ V○0
13 30 47 / 8 21 45 / 52.5.9 4位 通算V 14 S 0 A 9
9月FⅠ富山❹(2)❻ 9月FⅠ小松❸(7)③ 8月FⅡ福井❸(3)❷ 8月FⅡ松阪❺(1)❺ 7月FⅡ大垣❹(2)❺
7月FⅡ松山❻(1)❸ 6月FⅠ別府❻(1)❼ 6月FⅡ高松❼(5)② 6月FⅡ富山❺(8)⑥ 5月ナイ松山❷(7)①
5月ナイ四日❼(6)⑥ 4月FⅡ松阪❹(3)❹ 4月モー高知❽(8)① A級決勝⑨⑥⑫㉓ 種別準決③③⑥⑨
(17)1.10.56 333走路⓪❶❶❼ 400走路❹❼⑯㊷ 500走路❶⓪⓪❷ 今年⑤⑧⑮㉞ 走0 重2 失0 20 落0
6 14.6… 7 山本を追えずに / 次走 10.18FⅡ武雄
9初特98◎大竹慎吾 1 1/4 時松 正 3/4 吉本哲郎 4
24準100◎津村洸次郎②5△2(追込み) 1/4 山原 務 ×山田祥明
富山優103◎大竹慎吾 1 1/4×鷲田佳史 1◎津村洸次郎② 6
9初特116△藤原 誠 外 片山弘城 3/4◎3 長尾博幸②
8準121 大久保聡 1 1/4×小塚 潤 1/8 八尋翔平 ◎7
小松特114◎中村良二 1/2◎山口幸太郎 3/4△3 臼井昌巨②
8初特116 北村信明 2◎池田浩士 3/4 3 ◎津村洸次郎③
25準122◎津村洸次郎②2◎北村信明 1 3 土井 勲
福井優115×池田浩士 ½△2(追込み) 1/4◎日野博幸② 大川龍二
8初特121◎穴井利久 1/8 長尾博幸 1/2◎重倉高史② 5
17準118△1(追込み) 1 1/4×田中勇二③½ 木谷 涼 鈴木栄吉
松阪優114◎工藤文彦②8 松浦悠士 3/4 穴井利久 5

2 黒 ◎ 注 塚本和宏 [関東] 63 177cm 75kg つかもと かずひろ 栃木 宇都宮 31[宇都500] 賞金 今年734万 前年887万
直近 93.54 A1今期 93.54 A1前期 91.69 A1前々 90.83 / 順調90期 九紫A型 06.11⑤⑤③ 自在 / 13.7 14.8 差捲 S2 4.08
5 4 7 14 / 109 105 88 403 / ①⓪⑬⓪㉗㉗⑬ ⓪⓪⑤⓪⑤⑩② / 逃げ○ 捲り① 差し⑥ マーク② / 年間 -- 14.3① 14.3⑦ V○0
17 30 53 / 10 28 46 / 57.11.6 5位 通算V 3 S 0 A 3
9月FⅡ西武❸(4)④ 9月FⅡ立川❹(1)❸ 8月ナイ松戸❹(1)❺ 8月FⅡ大宮❶(6)③ 8月FⅡ静岡❷(4)①
7月FⅠ前橋❻5(2)❻ 7月ナイ京王❷(3)❺ 6月ナイ平塚❽(1)❸ 6月FⅠ大宮❸(4)② 6月FⅡ弥彦❸(4)②
23日病欠 5月ナイ京王❷(3)❷ 4月ナイ川崎❹(4)⑤ A級決勝③⑩⑭㊼ 種別準決⑤⑤③⑭
(29)1.10.63 333走路❶❶❶⑩ 400走路❺⑩❼㉙ 500走路❷❸❹❽ 今年⑥⑪⑪㉝ 走1 重1 失0 12 落1
6 14.5注 2 近藤乗り外強襲 / 次走 10.18FⅠ函館
9初特117◎佐藤博紀 1½◎小谷田公則 ½×3 今泉 薫③
16準115◎石川裕二 ½◎佐藤博紀 1/2 赤井 学 △4
西武特121×佐藤佑一 1 1/4◎佐藤清之②1 1/4△十文字菊雄 4
9初特116×小野裕次②½ 赤井 学 3/4 藤田和彦 ◎4
2準119×1(追込み) 3/4 澁谷征広 1/4◎小谷田公則 早坂道義
立川優118◎鈴木謙二③1/2◎髙橋京治 1/2 3 △小野裕次
8初特100△鈴木雄一朗 1/2 吉田勇人 3/4 山本恵介 4
23準100◎1(追込み) 1/8◎鈴木雄一朗③3/4△山本恵介 長田祐弥
松戸優102 山本恵介◎ピサ 石田岳彦 3/4 吉田勇人 5
8初特143 1(追込み) 3/4×阿部英光 ½△石川雅望 福間 力
15準156×鈴木広人②3/4 俵 信之 1/4 赤石 聡 ◎6
大宮特141◎井上公利 外◎阿部英光 3△3 ×村本慎吾

3 赤 礒田義則 [九州] 適 48 175cm 72kg いそだ よしのり 熊本 玉名市 45[熊本500] 賞金 今年579万 前年871万
直近 85.87 A1今期 85.87 A2前期 86.45 A1前々 88.11 / 普通63期 四緑B型 14.05 5(2)❸ 前田君へ / 14.1 14.9 差 S1 4.00
1 3 5 21 / 211 272 306 1280 / ㉘⑨㉕⓪⓪⑲③ ⑥⑤②⓪⓪③⓪ / 逃げ○ 捲り○ 差し② マーク② / 年間 -- -- 14.5④ V○0
3 13 30 / 5 15 33 / 44.5.14 22位 通算V 10 S 0 A10
9月ミッ青森4⑤2 9月FⅡ富山4(5)③ 8月FⅡ佐世3(6)⑨ 8月FⅡ奈良6 2③ 8月FⅡ武雄4(9)⑧
7月FⅠ岸和5⑤⑤ 7月FⅡ向日3(7)⑨ 7月FⅠ玉野1(5)② 6月FⅡ福井6 4 4 6月FⅡ高松5(7)③
5月ミッ青森3④4 5月FⅡ富山4(4)⑥ 5月FⅡ高知5(2)❸ A級決勝④⑪⑧㊻ 種別準決⓪③⓪⑯
(50)1.11.59 333走路⓪❶❷❽ 400走路❷❽❶㊷ 500走路❶❸❶❹ 今年③⑦⑫㊹ 走0 重0 失0 - 落0
4 15.9× 3 野方番手絶好乍 / 次走 10.15FⅡ広島
9予115◎川上真二郎 3/4◎小峰 烈 1½ 髙田隼88 ×4
10選117 日浅保幸 外△藤縄洋介①1◎早坂道義 ×5
青森般118◎市橋司優人 ½◎2(マーク) 3/4 古閑典昭 小林高志
9特予117◎畑段嵐士 1½△長井優斗②1/2◎安田光法 4
1準114◎山本巨樹 1△山田和巧 1/2◎堂村知哉 5
名古特118◎大川龍二 ピサ 原岡泰志郎 1 1/4 3 佐山俊樹
8特予117◎髙倉俊宏②2△柴田昌樹 ½◎3 ×板橋常晶
25準114◎栗田貴徳 3△長尾博幸②½△南 大輔 6
佐世特117 柴田昌樹 1△峰重祐之介 3/4◎小礒知也 9
8特予102◎太田雅之 1/4◎川口聖翔②½△二條祐也 6
16般103 井上将98③1/2△2(マーク) 3/4 沖 健一 ◎奥出健士郎
奈良特97◎横関裕樹 1◎太田雅之 3/4 3 金子浩貴

4 青 中条憲司 [近畿] 85 177cm 81kg なかじょう けんじ 兵庫 宝塚市 37[街道] 賞金 今年480万 前年672万
直近 84.45 A2今期 84.45 A1前期 86.30 A2前々 85.00 / 普通82期 五黄A型 13.10 8 2 4 九州から / 14.0 15.1 差 S1 4.15
1 5 6 18 / 168 196 156 762 / ㉔⑮⑮⓪⓪⑭⑤ ⑥⑥⑤⓪⓪⓪⓪ / 逃げ○ 捲り○ 差し② マーク④ / 年間 -- -- 14.8④ V○0
3 20 40 / 5 20 38 / 52.4.3 28位 通算V 5 S 0 A 2
9月FⅠ広島8 9 2 47日病欠 7月FⅠ岸和補6 2 7月FⅠ向日3(7)④ 6月FⅠ別府4(3)❽
6月FⅡ名古6 4 5 6月FⅡ広島2(3)❼ 5月モー佐世9 3 4 5月FⅡ玉野2(3)❾ 4月FⅠ豊橋3(7)⑧
4月FⅠ岸和6①② 3月FⅠ熊本4(3)❾ 3月FⅡ岐阜4(3)テ A級決勝②③③⑩ 種別準決⓪⓪⑤⑨
(23)1.10.02 333走路⓪❷⓪❸ 400走路❹⓪⑫㊱ 500走路⓪❶❶❹ 今年③⑧⑩㉞ 走0 重1 失0 10 落1
5 14.9… 3 番手切替急追続 / 次走 10.15FⅠ豊橋
9予119△濱口健二 1/2◎内村竜也 1/2 宗崎世連②8
17般115 佐古雅俊 1/2×武田良太◎3/4 中山敬太郎 ◎9
広島般120 松本充生②1/4×2(追込み) 3/4◎奥出健士郎 △岡崎祥伍
7 補充出走
23般118△水本博行 1/4 林 明宏 1◎清水剛志◎◎6
岸和般122◎善利裕生③1/2◎2(マーク) 1 古田勇治 鎌谷寿和
7予120 前田義和②1/2×守田秀昭 3 3 △樋口奨平
7準115△川島 勝 1½◎酒井耕介 1½ 赤松秀展 ×7
向日特118◎山田庸平①1/2△西本直大 3/4◎守田秀昭 ×4
6予122 大窪輝之 1/2△古川貴之②½ 林 次郎 ◎4
30準118△堂村知哉 1/2×横関裕樹②3/4 3 ◎工藤文彦
別府優120◎横関裕樹②1½ 月森亮輔 1/8 田中弘章 8

5 黄 △ 西村行貴 [関東] 91 176cm 78kg にしむら ゆきたか 東京 江東区 30[松戸333] 賞金 今年637万 前年722万
直近 86.56 A2今期 86.56 A1前期 86.75 A1前々 87.46 / 普通92期 七赤O型 11.12❽(5)⑤ 塚本さんへ / 13.8 14.9 自在 S3 4.17
0 4 7 19 / 115 64 62 308 / ㉔⑩⑮⓪⓪⑰③ ⑤④④⓪⓪⓪⓪ / (7)❷ 逃げ○ 捲り② 差し② マーク○ / 年間 -- 14.7② 15.3② V○0
0 13 37 / 5 19 40 / 59.2.20 20位 通算V 10 S 0 A 7
10月FⅡ静岡4(6)④ 9月FⅠ取手2(9)⑥ 9月FⅡ弥彦3(3)❺ 8月ナイ小倉2(6)② 8月FⅡ青森3(3)❾
8月ナイ平塚3(9)2 7月FⅡ宇都6 4 9 7月ナイ川崎3(7)⑦ 7月ナイ京王3(失)欠 6月FⅠ大宮4(6)⑤
6月FⅠ前橋9 3 1 5月ナイ松戸2(4)② 5月FⅠ西武3止⑦ A級決勝⑦⑤②⑯ 種別準決⓪⓪③⑭
(13)1.09.34 333走路❶❷❶❷ 400走路❸❺⑫㉙ 500走路⓪❷⓪❾ 今年③⑨⑬㊳ 走3 重3 失1 61 落1
1 14.5… 1 大山乗り外強襲 / 次走 11.01FⅡ伊東
10特予120◎川上真二郎 3/4×浅沼聖士 ½◎吉田元輝②△4
1準116◎佐藤博紀 3 吉田元輝 3/4×椿 佳友 ◎6
静岡特118×旭健太郎 3/4 木下 章 1/2◎石川一浩 △4
9予118△藤光健一 1/4×2(捲り) 3/4 岩田幸久 内田晃弘
16準113◎三木翔太 3/4◎廣瀬裕道 ½△三住博昭 9
取手特117 大沼孝行 ½△永井 亮 ½ 岡崎 徹 ◎6
9特予121◎齋藤宗徳①3 宇佐見裕輝 3/4△3 小川克也
5準117◎緑川修平①1△三上佳孝 5×3 ◎佐々木省司
弥彦優112◎緑川修平 1/4×齊藤竜也 3/4◎鎌田 聡 5
8予116◎田中陽平 1/4 2(追込み) 3/4△小山琢磨 ◎谷口明正③
21準117◎佐川翔吾①1/2◎上田国広 2×田中陽平 6
小倉特119◎平原啓多 1½×2(追込み) 1 1/4 谷口明正 齋藤輝彦

6 緑 木村高士 [近畿] 86 179cm 75kg きむら たかし 福井 あわら 33[福井400] 賞金 今年563万 前年544万
直近 80.65 A2今期 80.65 A2前期 81.06 A2前々 80.21 / 普通86期 一白A型 14.05 7 6 1 関東へ / 13.8 15.1 差捲 S5 3.92
2 2 3 23 / 187 144 120 659 / ㉗㊴⑫⓪⓪④⓪ ①⑫⓪⓪⓪⓪⓪ / (7)❶ 逃げ○ 捲り○ 差し④ マーク○ / 年間 -- 14.6② 14.3④ V○0
7 13 23 / 8 18 27 / 56.4.4 43位 通算V 10 S 0 A 2
9月FⅠ高松9 2④ 9月FⅠ福井6 3 7 9月FⅠ松阪7 3 5 8月FⅡ佐世7 1⑧ 8月モー小松7止9
7月FⅠ熊本6 5 3 7月FⅡ豊橋7 2 8 6月FⅡ向日7 7 9 6月FⅡ高松4(6)⑦ 6月FⅡ福井9 1④
5月FⅠ和歌8 1⑦ 5月FⅠ高知7 6 1 4月FⅠ松阪9 9 1 A級決勝②①①⑮ 種別準決⓪⓪⓪④
(62)1.10.21 333走路⓪⓪⓪❺ 400走路❹❻❻㊿ 500走路❶❶❶❻ 今年⑤⑦⑥㊽ 走1 重0 失0 2 落0
2 14.2注 3 坂口マーク正解 / 次走 10.18FⅡ武雄
9予120×赤松秀展 3/4 米嶋賢二②1/4 武智 眞 9
24般121◎岡嶋 登③外 2(追込み) ピサ◎上垣光永 △北村 篤
高松特122◎小西芳樹 1 1/4△白崎芳典 1/8◎岡嶋 登② 4
9特予120 森 佑樹①3/4 藤原富雄 4◎黒川 渉 6
16般127×花村直人 2 山田康博 1/2 3 △柴田昌樹
福井般119×武市和人②1/4 岡田雅也 外△柴田昌樹 ◎7
9予115◎齋藤和伸 1/8△渡邊大善 1/2◎柿沼信也 7
5般118◎藤原亮太 1/2◎片山智晴 ½ 3(追込み) 赤松誠一
松阪般121 前島恭平 1/2 渡辺克彦 1/8△吉川浩士 ×5
8予120△表原 周 3/4◎西島貢司 1 1/4×隅 直幸 7
18般119◎1(追込み) 3/4×坂野耕治 1 1/4◎一ノ瀬貴将① 和田昼善
佐世特127 檜原由将 3/4 隅 直幸 1△池上孝之 8

7 橙 ○ ◎ 山本伸一 [四国] 73 175cm 77kg やまもと しんいち 高知 高知市 31[高知500] 賞金 今年512万 前年863万
直近 96.25 A1今期 96.25 S2前期 94.85 A2前々 90.78 / 傷欠101期 八白A型 14.07❷(落)欠 自力 / 13.8 15.0 先捲 S2 4.08
2 5 2 21 / 60 24 11 61 / ⑦③③⓪②⑦④ ⑤③②⓪②③③ / (38)⓮ 逃げ② 捲り③ 差し① マーク① / 年間 14.6⑦ 14.1④ 14.3② V②0
7 23 30 / 7 20 24 / 58.2.15 1位 通算V 7 S 0 A 2
57日傷欠 7月モー高知❷(落)欠 7月ミッ青森❷(1)❷ 七月降級 6月FⅠ静岡4(9)5
6月FⅠ富山9 7 6 6月FⅠ前橋9 6 3 5月GⅢ別府8①②⑥ 5月FⅠ高知病気欠 4月FⅠ松阪5 4 2
4月FⅠ広島8 5 7 4月GⅢ高知3 9⑧5 4月FⅠ岸和9 7 9 A級決勝②②②⑦ 種別準決③⓪①③
(19)1.08.27 333走路❺⓪❶❻ 400走路❼❽❶㉒ 500走路❶❶❸❼ 今年③⑤②㉛ 走0 重0 失0 - 落2
6 15.6× 9 H仕掛るも振れ / 次走 10.16FⅡ名古
7初特142 宮本佳樹 1/2△2(捲り) 3/4 佐川翔吾 加藤大輔
26準141 齋藤宗徳 1△赤井 学 1/4×加藤大輔 ◎(落棄) ②
高知 (傷欠)
7初特115×片山弘城 ½△2(先行) ③½ 大久保聡 三住博昭
10準113◎1(捲り) ◎4×三住博昭 3/4△佐々木孝司 ◎大久保聡
青森優111×三住博昭 3/4△2(先行) ③1/4 川崎 洋 堀 政美
6予117◎相川永伍②1/2◎柴田洋輔 3△篠塚光一 4
25準115◎合志正臣 1/4◎髙久保雄介②3/4 芦澤辰弘 9
前橋般116◎原 真司 ½△吉岡篤志 1/2◎西村光太 5 ①
6予99×志村龍己 ½△藤田和彦 1/2 梶應弘樹 9 ②
18般99◎篠原 忍 1/2◎大庭正紀 3/4 杉浦康一 7 ②
富山般99 近藤俊明 1/2◎鈴木謙二③1/2◎朝秀 忠 6

8 桃 注 × 前田義和 [九州] 66 180cm 75kg まえだ よしかず 鹿児 鹿屋市 30[根占400] 賞金 今年516万 前年505万
直近 84.19 A1今期 84.19 A1前期 84.07 A1前々 81.90 / 普通94期 七赤O型 13.12 1(8)⑨ 自力 / 14.1 15.6 先捲 S1 3.92
9 3 1 17 / 144 65 32 214 / ㉖㉕⑯⓪⓪⑩① ⑧⑬⑥⓪⓪①⓪ / (39)❿ 逃げ⑥ 捲り③ 差し① マーク② / 年間 15.0⑩ 14.5⑧ 15.3① V○0
30 40 43 / 28 38 43 / 59.4.18 30位 通算V 15 S 0 A 8
9月FⅡ富山8 8 1 9月FⅡ名古1(9)1 8月FⅠ大垣2(7)⑨ 8月ミッ小倉3①② 7月FⅠ防府7 1⑨
7月FⅡ武雄9 4 2 7月FⅡ向日1(9)⑦ 6月FⅡ佐世1(9)7 6月ミッ青森7 1⑦ 6月FⅡ熊本当日欠
5月FⅡ福井6 1⑨ 5月ナイ松山1(4)① 4月FⅠ名古5⑤⑦ A級決勝⑧③②⑲ 種別準決⓪①⓪⑨
(10)1.10.22 333走路❸⓪❶❺ 400走路⑮❾❷㊲ 500走路❶⓪⓪❺ 今年⑰⑥③㉞ 走4 重3 失0 38 落0
2 14.2○ 01 好位入り2角捲 / 次走 10.22FⅠ岸和
9予93◎大屋健司 1 髙田大97 3/4◎岡崎哲昌 △8
24般101◎橋本大祐 3/4 花村直人③1/2△山本伸 ◎8
富山般101◎1(先行) ③3/4◎重富公輔 1½ 内田浩司 △西田 潤
9特予124△1(先行) ②外×白川有司 1 1/4◎大川龍二 北島祐二
1準114◎山本巨樹 1△山田和巧 1/2◎堂村知哉 9
名古般122◎1(先行) ③外◎原 司 1 古田勇治 小林高志
8予125◎岡嶋 登②3/4×2(マーク) 3/4◎肥後尚己 △岡田浩太
18準115◎山田隼司 1/4◎本村隆文 2△上吹越直樹 7 ③
大垣特116△増成富夫 3/4×岡田浩太 4◎鰐渕正利 9
8予115△板橋慎治①3/4◎飯田裕次 1/2◎3 溝口政宗
9選116◎1(捲り) 1½×細田純平 1/4 岡崎祥伍③ 青木亮太
小倉特119◎窓場千加頼②1/2△2(捲り) 1/2◎中島義之 ×鈴光洋彦

9 紫 △ 中石昌芳 [中国] 84 167cm 67kg なかいし まさよし 広島 広島市 39[広島400] 賞金 今年471万 前年551万
直近 85.04 A2今期 85.04 A1前期 85.40 A2前々 84.66 / 普通81期 七赤A型 14.06 1(6)⑥ 四国へ / 14.2 15.0 差 S0 3.93
3 5 3 19 / 192 181 140 712 / ㉑⑫⑯⓪⓪⑪① ④⑤③⓪⓪⓪⓪ / (3)❶ 逃げ○ 捲り○ 差し④ マーク④ / 年間 -- 15.1② 14.7③ V○0
10 27 37 / 8 19 31 / 50.7.26 25位 通算V 12 S 0 A 8
9月ナイ四日4(7)⑧ 9月FⅠ岸和4(8)⑧ 8月FⅠ熊本9 6 2 8月FⅠ大垣5(2)④ 7月FⅠ松阪8 2③
7月FⅡ小松3(8)② 6月FⅠ別府1(7)⑤ 6月FⅡ高知1(6)⑥ 5月FⅡ岸和3(落)欠 5月FⅡ大垣2(5)①
4月FⅠ広島6⑦欠 4月FⅡ富山3(5)⑥ 4月ナイ久留4(5)④ A級決勝⑧⑫⑪⑮ 種別準決⓪⓪①⑩
(11)1.10.13 333走路⓪❶❷❸ 400走路❹❺❹㊱ 500走路⓪❶⓪❹ 今年④⑥⑥㊱ 走0 重0 失0 - 落1
4 15.3注 2 後藤マーク伸び / 次走 10.15FⅠ豊橋
9予127◎大塚英伸 1 1/4△新村 真 1/2◎酒井大樹③×4
12準119◎大塚英伸 1◎森川 剛 6 白崎芳典 7
四日優116×中川繁樹 3/4 東 鉄也 1/2◎紀井孝之 8
9予115◎坂本晃輝 1/4◎梅澤謙芝 1 1/4 赤松秀展 4
1準120×岡嶋 登③1½◎木村浩宣 1/2 廣島和彦 5
岸和特117◎廣田樹里 3/4 岡崎昭次 外△古川 圭 ×8 ③
8予149△片山直人①1/4×川添輝彦 3/4 江頭幹人 ◎9
11般154◎萱島大介①1/8◎檀 雄二 3/4△東 鉄也 ×6
熊本般143◎辻 政一 1/2×2(追込み) 1 浅野将弘 髙嶋一朗
8予119 善利裕生 3/4△杉山正和 1/8×吉本 将 ◎5
4選118△大屋健司①1/2×2(マーク) 2 白川有司 ◎吉田周司
大垣特121◎鳥越靖弘 1/4×杉山正和 1/2◎瀧本匡平 4

2・3連単 塚本、山本の争い
2=7 (5/1/8) 2=5 (7/1/8) 7=1 (9/8/2)
2-1-7 5 / 2-8-7 5 / 7-9-1 8 / 7-8-1 9
❷ 5 6 ❼ 1 9 ❽ 3 4
塚本 西村 木村 山本 宇根 中石 前田 礒田 中条
終回予想: ❽③④ / ❷⑤⑥ / ❼①⑨
塚本が自在に動き連係の西村と。山本が地元の意地見せれば宇根と波乱は初日好走前田か

名前	間隔	当所成績
宇根	10日	優出③V0 20節⑧⑨④㉛
塚本	18日	優出⓪V0 1節⓪⓪①②
礒田	24日	優出⑩V❶ 18節⑧⑧⑨㉗
中条	17日	優出⓪V0 7節⓪⑤②⑭
西村	3日	優出⓪V0 1節⓪⓪⓪③
木村	10日	優出⓪V0 9節⑤③③⑯
山本	71日	優出③V❷ 6節⑥③③⑥
前田	10日	優出③V0 7節⑦②①⑪
中石	22日	優出③V0 15節⑤③⑬㉕

対戦表	宇根	塚本	礒田	中条	西村	木村	山本	前田	中石
9.2名古準決			5					9	
7.8向日準決				7				9	
7.7向日予選				3				1	
7.2別府決勝	7			8					
7.1別府準決				3					7
6.21高松特選	2					7			
4.22川崎特選		5			3				
4.21川崎準決		4			7				

高知 7

発走予定 14時09分 / S級一般 1着 2着1名特選へ / 2000M / 1着賞金 13.6万 / 1着得点 103.0点 / 出目 275 286 159 937 978 592 176 / 誘導員 赤松秀展

1 白 ○ × 井上辰也 [中国] 28 176cm 88kg いのうえ たつや 岡山 倉敷市 38[玉野400] 賞金 今年763万 前年1066万
直近 99.72 S2今期 99.72 S2前期 100.93 S2前々 100.16 / 順調86期 六白AB 13.07 3 4②⑦ 大瀬戸君へ / 13.5 14.5 差 S1 4.50
0 5 5 20 / 151 119 107 570 / ㉖⑧⑲⓪⓪⑮② ⑥⓪①⓪⓪⓪⓪ / 逃げ○ 捲り① 差し② マーク② / 年間 -- -- -- V○0
0 17 33 / 0 11 30 / 51.9.15 26位 通算V 16 S 3 A10
9月GⅢ岐阜7⑤7 7 9月FⅠ宇都3(7)⑨ 8月FⅠ熊本3(3)❾ 8月ナイ川崎2(6)④ 7月FⅠ小田2(9)6
7月FⅠ向日4(6)④ 6月FⅠ宇都3(5)⑥ 6月GⅢ久留2 5④3 6月FⅠ千葉2(7)② 5月FⅠ青森5(7)⑤
S級 97勝 生涯賞金 20043万 FⅠ年間⓪⑥⑩㊱ FⅠ決勝③⑦⑧㊶ 種別一般⓪⓪②⑥
(9)1.08.93 333走路❷❷❶❼ 400走路⓪❸❼㉟ 500走路⓪❷❹❾ 今年⓪⑥⑩㊲ 走0 重0 失0 - 落2
10 13.8… 7 道中東勢追不利 / 次走 10.15FⅠ玉野
9選118×髙橋雅之 ½ 山信田学 1 1/4 西 徹 ◎5
20般117△渡邊秀明 1/4×加賀山淳①1 1/4 中園和剛 ◎7
岐阜般112 西村光太 1/2◎大矢将大 1/4◎金子哲大③△7
9予139 服部竜二 3/4 掛水泰範①外×3 神田紘輔
6準141×野原雅也 3/4△坂上忠克 3/4 篠崎高志 7
宇都特143×稲吉悠大 1 1/4◎櫻井正孝②3/4△伊藤正樹 9
8予140△松岡篤哉 1 1/4◎榊枝輝文 1/4 3 ◎房州輝也①
11準141◎合志正臣 3/4×青井賢治 ½ 3 小野大介
熊本優135◎中川誠一郎 3△東龍之介 3/4×吉原友彦 9
8予117◎堤 洋 1/2×2(マーク) 1/2 西郷 剛 ◎一ノ瀬匠②
1準111◎桐山敬太郎 3/4△伊藤健詞 1/2×筒井裕哉② 6
川崎特116◎内藤秀久 ½×吉永和生 1/2 山内大作 4

2 黒 × 吉良勝信 [九州] 21 177cm 78kg きら かつのぶ 福岡 久留米 40[久留400] 賞金 今年801万 前年872万
直近 99.51 S2今期 99.51 A1前期 90.50 A1前々 94.21 / 順調75期 八白AB 14.04❺(4)③ 宮本君へ / 13.7 14.7 差 S0 4.15
0 4 4 22 / 193 240 242 962 / ⑩④⑩⓪⓪③⓪ ②①⓪⓪⓪⓪⓪ / 逃げ○ 捲り○ 差し③ マーク① / 年間 -- -- 14.5⑩ V②0
0 13 27 / 6 20 31 / 49.6.12 27位 通算V 21 S 0 A20
9月GⅢ青森2 5⑥5 9月GⅢ岐阜3 9③⑧ 9月FⅠ伊東2(7)⑥ 8月GⅢ豊橋7③⑤⑥ 8月FⅠ高松4(6)⑤
8月FⅠ西武4(7)⑤ 7月FⅠ岐阜7 2 7 7月ナイ小倉6 3 4 七月昇級 6月FⅡ佐世4(2)❹
S級 11勝 生涯賞金 26211万 FⅠ年間⓪②①⑫ FⅠ決勝⓪⓪⓪① 種別一般⓪①①②
(10)1.11.60 333走路⓪❷⓪❽ 400走路❾⑫⑩❸ 500走路❶❷❶❺ 今年④⑩⑧㊽ 走0 重0 失0 - 落2
7 14.8… 6 切替西岡に続き / 次走 10.18FⅠ函館
9一予116 中本匠栄 3/4 2(マーク) 1/8△高市訓但 須賀和彦
27二予115◎佐藤友和 1◎海野敦男 3/4△藤田竜矢 5
青森特115 伊藤保文 3/4△山田久徳③1/2 三宅裕武 5
9一予115◎望月裕一郎 1 1/2◎小原唯志①2 3(追込み) ×西村光太
20選116◎川木敬大 1 1/4△竹内智彦③3/4 3(マーク) ×阿部力也
岐阜特116×桑原大志 1/2 網谷竜次 1 1/4△城 幸弘② 8
9予98△河端朋之③1/4 2(追込み) 1◎青森伸也 ◎渡部幸訓
5準99◎望月永悟 1/2◎鈴木 裕③1/8 川木敬大 7
伊東特98△佐々木雄一 1½ 東矢昇太 1/2◎手島志誠 6
8選118△成田健児 1/4×蒔田英彦②3/4 3(マーク) 齋藤 明
21選112◎田村真広 1/2◎矢口啓一郎 2×荒澤貴史 5
豊橋選119×加賀山淳③1/2△川口直人 1/8 小川 巧 6

3 赤 △ ◎ 小田倉勇二 [関東] 33 174cm 73kg おだくら ゆうじ 栃木 日光市 30[宇都500] 賞金 今年1098万 前年1343万
直近 97.38 S2今期 97.38 S2前期 100.00 S2前々 99.98 / 普通91期 七赤B型 12.11❺(2)❻ 自力 / 13.7 14.6 自在 S0 4.15
2 3 2 23 / 132 101 68 368 / ㊲㉗㉖⓪⓪⑬① ⑤⑩④⓪⓪⓪⓪ / (5)❶ 逃げ○ 捲り② 差し② マーク① / 年間 -- 14.5⑤ 14.1⑤ V②0
7 17 23 / 9 15 26 / 59.2.21 36位 通算V 6 S 1 A 5
9月ナイ川崎6 7 3 9月FⅠ別府6 7 7 9月FⅠ宇都8 5 2 8月GⅢ富山5 7⑤⑧ 8月ナイ京王4(5)⑤
8月FⅠ玉野1(4)⑤ 7月ナイ平塚8 2 2 7月FⅠ前橋補補補3 6月FⅠ広島8 6 6 6月ナイ函館8 1④
S級 15勝 生涯賞金 8187万 FⅠ年間⑦⑨⑩㊾ FⅠ決勝①⓪⓪① 種別一般⑤⑤④⑬
(62)1.11.58 333走路❷❸❶❿ 400走路❻❺❸㊼ 500走路❷❶⓪❹ 今年⑦⑤⑧58 走0 重3 失0 30 落3
8 14.3… 8 内粘り競負けて / 次走 10.25GⅢ防府
9予116◎村本大輔 3/4◎五十嵐力①1/2 田村真広 6
28般120 島野浩司 外×山崎光展②1 1/4△池田智毅 ◎7
川崎般119×中村圭志 1 川村昭弘 1/8△3 ◎吉川 誠
9予114◎竹山陵太 1/2◎和田 圭 3/4 伊藤世哉 △6
16般119◎宮越孝治 3/4 富永昌久 1/4×掛水泰範 7
別府般119◎馬渕紀明 1/8◎西谷岳文 3/4 魚屋周成 △7
9予139 服部竜二 3/4 掛水泰範①外×井上辰也 ◎8
6般148△金川光浩 1/2 大西健士 ½ 宮内善光 ◎5
宇都般142 田中勝仁 外×2(追込み) 3/4 小島 歩 大西健士
8一予100◎渡邉晴智 3/4 荒木伸哉 ½◎村上直久 5
28二予100 竹田慎一③1◎黒田 淳 3/4◎池田 良 7
富山選99△西田雅志 1/2 原田 礼 ½ 松江健一 ×5

4 青 △ 鈴木孝征 [関東] 32 173cm 75kg すずき たかゆき 埼玉 朝霞市 42[西武400] 賞金 今年729万 9月19日追加
直近 96.40 S2今期 96.40 A1前期 92.14 A1前々 91.71 / 稍良75期 一白O型 13.02 5 9 4 関東三番手 / 13.3 14.7 差 S2 4.08
4 3 4 19 / 325 157 128 885 / ⑧⑧③⓪⓪②① ②①⓪⓪⓪①⓪ / 逃げ○ 捲り① 差し③ マーク③ / 年間 -- 14.7③ 14.1⑪ V②❶
13 23 37 / 14 27 43 / 47.7.25 39位 通算V 26 S 3 A20
9月GⅢ青森1 8⑨1 9月ナイ平塚2(8)③ 8月FⅠ大垣3(2)❸ 7月GⅢ向日8⑨8 7月FⅠ防府8 4 8
7月FⅠ高松9 8 8 7月ナイ小倉9 7 3 七月昇級 45日傷欠 5月FⅠ西武❻(5)落
S級 178勝 生涯賞金 29422万 FⅠ年間⓪②④⑨ FⅠ決勝②①③⑰ 種別一般①⓪①⑥
(24)1.09.13 333走路❶⓪❶❿ 400走路❾❻❽㉘ 500走路❹❹⓪⓪ 今年⑦⑦⑧㉙ 走2 重0 失0 4 落1
9 14.3× 5 目標大畑叩かれ / 次走 10.15FⅠ豊橋
9一予117 1(追込み) 1 1/4 阿部大樹③3/4◎白戸淳太郎 宮内善光
27二予111△伊藤保文 1/4◎郡司浩平 1/4×野原雅也③ 8
青森般117 1(追込み) ½◎篠原龍馬③ピサ×神田紘輔 今井裕介
9予113◎ドミトリエフ①3/4×2(マーク) ½△白戸淳太郎 出口眞浩
2準115◎小川勇介 2△矢野昌彦 ½×三田村謙祐③ 8
平塚特115◎山田幸司 1 1/4◎バンベルトー②3/4 3 木村貴宏
8予117△雨谷一樹 2◎江守 昇 ½ 3 ◎和田真久留
18準110 バンベルトー 1 2(マーク) 1◎山口富生 △加藤圭一
大垣優109◎バンベルトー ½×ドミトリエフ 1 3 小川勇介
7一予113◎稲垣裕之 3/4×山口貴嗣 1/8◎三谷政史 8
31選111◎松岡孔明 3/4◎新井秀明 1/4△阿部力也 9
向日般116△佐藤朋也 1½◎富 弥昭 3/4 小佐野文秀 8

5 黄 ◎ 注 篠原龍馬 [四国] 106 172cm 73kg しのはら りゅうま 高知 高知市 33[高知500] 賞金 今年1065万 10月8日予備
直近 98.00 S2今期 98.00 S2前期 96.91 S2前々 98.71 / 順調89期 一白O型 14.08 1(6)④ 補充 / 13.5 15.1 先捲 S0 4.17
4 4 2 20 / 180 120 101 502 / ㉜㉛㉓⓪⓪⑨① ⑦⑮④⓪⓪⓪⓪ / (27)❾ 逃げ⑥ 捲り② 差し○ マーク○ / 年間 14.3⑨ 14.5⑧ -- V④0
13 27 33 / 18 26 33 / 56.7.23 32位 通算V 10 S 1 A 9
9月GⅢ青森9②⑦2 9月FⅠ富山9 8 2 9月FⅠ別府7 3 3 8月FⅠ高知1(6)④ 8月FⅠ大垣4(5)⑨
8月FⅠ前橋病気欠 8月FⅠ玉野7 5 5 7月FⅠ富山8 1⑨ 6月FⅠ広島1(8)④ 6月GⅢ久留2 8⑨1
S級 115勝 生涯賞金 14682万 FⅠ年間⑬④⑦㊽ FⅠ決勝①②①㉒ 種別一般⑫③⑤⑪
(48)1.09.69 333走路❷❸❶❿ 400走路⑬❻❺㊹ 500走路❷⓪❶❾ 今年⑬⑥⑤㊾ 走0 重2 失0 20 落1
補充出走 / 次走 10.15FⅠ豊橋
9選115◎小嶋敬二①6△2(先行) ½×阿部秀樹 小橋明紀
27選114◎吉澤純平 1/2◎小坂敏之 3×森田康嗣 7
青森般117 鈴木孝征 1/2◎2(先行) ③ピサ×神田紘輔 今井裕介
9予99 丸山直樹 1/4△朝日 勇 3/4 戸邉裕将 ◎9
16般103 竹田和幸 3/4△榊枝輝文 1/4 澤田光浩 ◎8
富山般96◎栗田雅也 5×2(先行) ③3/4 小川 巧 △榊枝輝文
9予116◎荒木伸哉 1/4◎吉川 誠③1/2 森田康嗣 △7
5般117 木本賢二 ½ 山口智弘③1 1/4◎3 ×伊藤一貴
別府般113◎阿部力也 1 小松剛之 ½◎3 ② 八日市屋浩之
8予150 1(先行) ①1/2×高市訓但 1/2◎佐藤和也 ◎竹内智彦
25準143◎神山雄一郎 1◎郡司浩平①1/4 朝日 勇 6
高知特143◎佐藤慎太78 ½◎牛山貴広①1/2 高市訓但 4

6 緑 大瀬戸潤一郎 [中国] 41 169cm 65kg おおせど じゅんいちろう 広島 広島市 32[広島400] 賞金 今年833万 前年1399万
直近 91.55 S2今期 91.55 S2前期 92.57 S2前々 97.83 / 普通95期 一白AB 14.05 8 6 7 自力 / 13.5 14.9 自在 S1 4.08
1 0 0 29 / 91 71 52 309 / ㉛㊹⑬⓪⓪③⓪ ②①②⓪⓪⓪⓪ / (19)❸ 逃げ① 捲り○ 差し○ マーク○ / 年間 15.0① -- -- V④0
3 3 3 / 1 4 6 / 57.2.3 45位 通算V 11 S 0 A 7
9月ナイ小倉8 9 9 9月FⅠ防府7 9 8 8月FⅠ熊本8 8 7 8月FⅠ武雄7 7 9 7月FⅠ防府6 4 8
7月FⅠ高松7 5 4 7月FⅠ玉野病気欠 6月GⅢ取手9⑨9 6月FⅠ富山8 5 8 6月FⅠ松阪9 8 1
S級 11勝 生涯賞金 6254万 FⅠ年間①①②㉒ FⅠ決勝⓪⓪⓪① 種別一般①⓪①㊷
(12)1.09.85 333走路⓪⓪⓪❾ 400走路❶❸❸56 500走路⓪❶⓪❽ 今年①②①67 走3 重3 失0 36 落1
7 16.0… ①9 HSカマシ捲れ / 次走 10.22FⅠ佐世
9予114△飯山泰行 3/4◎和田真久留②1/2◎渡邉晴智 8
23般118 竹澤浩司③1/2△岩見 潤 1/2 小林卓人 9
小倉般119△三槻智清 3/4 宮本龍一②3/4 小川 巧 9
9予95◎城 幸弘②1/2◎川口満宏 3/4 戸邉裕将 7
8般93◎及川裕奨 3 田中雅史 2◎水書義弘 9 ③
防府般94△網谷竜次 1/2×小川将人 1/8 山崎岳志 8
8予140△松岡篤哉 1 1/4◎榊枝輝文 1/4 井上辰也 8
11般142◎横山尚則①3/4△阿久津修 3/4 台 和紀 8
熊本般148◎栗田雅也①3/4 台 和紀 1/2×白井圭一郎 7
8予115◎金子幸央 3/4◎阿部康雄 3/4×安部達也 7
4般120◎泉 文人①3/4◎川口満宏 3/4 福島栄一 7
武雄般120◎小岩哲也①1/2△佐々木浩三 3/4 山崎岳志 9

7 橙 ○ 爲田学 [関東] 17 169cm 74kg ためだ まなぶ 長野 松本市 42[松本333] 賞金 今年1098万 前年1697万
直近 97.81 S2今期 97.81 S2前期 96.29 S1前々 101.72 / 普通69期 一白AB 13.12 6 1⑦ 小田倉君へ / 13.6 14.8 差 S1 4.33
1 7 5 17 / 216 253 276 1230 / ㉝㊹㉓⓪⓪⑦① ③⑰①⓪⓪⓪⓪ / (1)❶ 逃げ○ 捲り① 差し② マーク⑤ / 年間 -- -- 13.8⑤ V○0
3 27 43 / 5 21 33 / 47.8.15 34位 通算V 15 S 6 A 9
9月FⅠ高松8 3 2 9月FⅠ小田補補5 9月FⅠ向日3(5)⑥ 9月FⅡ立川補補3 8月GⅢ富山補補補3
8月FⅠ伊東9 1② 8月GⅢ小田7③⑦⑤ 7月GⅢ函館6⑤8 2 7月FⅠ前橋補補補2 7月GⅢ福井2 9⑦4
S級 86勝 生涯賞金 38922万 FⅠ年間④⑪⑧㊽ FⅠ決勝⑥⑤⑫64 種別一般④⑬⑥㉑
(36)1.08.44 333走路❶❹❺❽ 400走路❸❾❽54 500走路❶❸❷❺ 今年④④⑩57 走8 重1 失0 26 落5
10 14.0… 9 志村追うも切れ / 次走 10.15FⅠ豊橋
9予119◎栗山俊介③1/2◎前田拓也 1/2△室井健一 8
24般115◎國村 洋 3/4◎成田健児 1/4 3 村上卓茂
高松般112◎古屋琢晶 ½◎2(マーク) 3/4 村上卓茂 開坂秀明
9
17 補充出走
小田般99△飯尾主税 1◎立石拓也 ½◎篠原英雄 ×5
9予116◎吉澤純平①1/2◎藤原憲征 ½ 3 原田 礼
8準115 藤原憲征 ピサ 渡邊 健 1/8 倉野隆太郎③ 5
向日特112×和田健太郎 1/4◎ビノクロフ①1/2◎大西 祐 6
9
2 補充出走
立川般114◎大谷靖茂①1½ 澤田光浩 外 3 須藤直道

8 桃 宮本龍一 [九州] 9 175cm 79kg みやもと りゅういち 福岡 直方市 28[小倉400] 賞金 今年950万 10月3日追加
直近 93.00 S2今期 93.00 S2前期 96.53 A1前々 91.88 / 普通92期 五黄O型 12.07 1(7)⑨ 自力 / 14.0 15.2 先捲 S1 4.23
1 4 2 23 / 105 81 58 289 / ㉒㉘⑩⓪⓪⑦⓪ ③⑦③⓪⓪⓪⓪ / (41)⓲ 逃げ⑤ 捲り○ 差し○ マーク○ / 年間 14.5⑥ -- 15.1① V②0
3 17 23 / 7 19 25 / 61.5.16 42位 通算V 2 S 0 A 2
10月FⅠ立川7 7 9 9月ナイ小倉8 8 2 9月FⅠ取手9 6 9 9月ナイ平塚9 9 9 8月FⅠ佐世9 9欠
8月FⅠ千葉負傷欠 7月FⅠ伊東4(落)欠 7月GⅢ福井3 6⑨① 6月ナイ小倉補補4 6月GⅢ久留補補2
S級 5勝 生涯賞金 5795万 FⅠ年間④⑥③㊹ FⅠ決勝⓪⓪⓪⓪ 種別一般③④②⑲
(46)1.10.96 333走路❷⓪⓪❾ 400走路❺⑫❸㊶ 500走路⓪❶❷❻ 今年⑤⑧④㊿ 走0 重2 失0 20 落1
10 14.4… 06 鐘4角先粘るも / 次走 10.25GⅢ防府
10予121◎小原太樹 3/4 佐藤慎太83 1/2◎和田健太郎 7 ②
1般117◎小松剛之 1/2◎菅田和宏②3/4 台 和紀 7
立川般119◎岸澤賢太 1/2 小林卓人 1/4△北野良栄 9
9予113◎山田義彦 3/4 関 貴之 1½◎尾崎 剛 8 ②
23般117 杉浦康一 1/2◎原田 礼 3/4 小原周祐 8 ②
小倉般119△三槻智清 3/4 2(先行) ②1/4 小川 巧 ◎房州輝也
9予109◎吉澤純平 3/4◎河野通孝 1△島田竜二 9
16般116◎宿口陽一 3/4×原田 礼 ½ 豊田知之 6 ②
取手般118◎角令央奈①4×須田雄一 1½△原田 礼 9
9予113◎ドミトリエフ①3/4×鈴木孝征 ½△白戸淳太郎 9
2般111◎山田義彦①3/4◎木村貴宏 ½ 小佐野文秀 9
平塚般115◎原 真司 ½◎角令央奈 ½ 佐々木健司 9 ②

9 紫 注 大崎飛雄馬 [四国] 30 173cm 81kg おおさき ひゅうま 愛媛 松山市 36[松山400] 賞金 今年1034万 前年1379万
直近 97.13 S2今期 97.13 S2前期 96.00 S2前々 101.68 / 普通88期 四緑O型 14.09 補補6 篠原君へ / 13.6 14.7 差 S0 4.17
0 4 3 23 / 171 149 108 528 / ㉜㊴㉓⓪⓪⑦① ③⑤②⓪⓪①⓪ / 逃げ○ 捲り○ 差し② マーク② / 年間 -- -- 15.5① V②0
0 13 23 / 1 9 20 / 53.7.25 37位 通算V 17 S 0 A17
9月FⅠ富山6 7 4 9月FⅠ別府6 5 4 9月FⅠ向日5(9)3 9月FⅠ高知補補6 8月ナイ函館8 8 5
8月FⅠ大垣8 7 3 8月FⅠ高松補補9 7月ナイ平塚4(2)❾ 7月FⅠ高松補補2 7月GⅢ福井2 4②⑧
S級 14勝 生涯賞金 12799万 FⅠ年間⓪⑥⑧56 FⅠ決勝⓪⓪⓪② 種別一般①④⑧㉖
(8)1.09.99 333走路⓪❷❹❺ 400走路❶❽❼51 500走路⓪⓪❸❶ 今年①⑥⑨64 走4 重0 失0 8 落2
9 14.4… 6 佐竹追うも切れ / 次走 10.21FⅠ京王
9予96◎安部貴之 3△米澤大輔 1/2 木村貴宏 6
24般101◎遠澤健二 ピサ◎佐藤龍二②3/4 遠藤勝行 7
富山般102◎横山尚則①1◎黒崎直行 3/4 鷲田幸司 4
9予120 武藤龍生 1◎青井賢治 ½ 小宮 剛 6
16般115◎東矢昇太 1/4×金山栄治 1 1/2◎馬渕紀明 5
別府般114 小島 歩 1△和泉田喜一 ½ 掛水泰範①×4
9予115◎佐野梅一 3/4◎ビノクロフ②1 1/4 丸元大樹 5
8準117◎吉澤純平②3△永澤 剛 ½ 伊藤大志 ×9
向日般117◎榊枝輝文 3/4◎蒔田英彦③1 1/4×3 △山口貴92
9
2 補充出
高知般141◎栗田雅也②1×内藤 敦 3/4 高津晃治 6

2・3連単 補充も篠原に期待
5=1 (3/2/9) 5=3 (1/2/9) 3=7 (4/1/5)
5-2-1 3 / 5-9-1 3 / 3-4-7 1 / 3-1-7 4
❻ 1 ❸ 7 4 ❽ 2 ❺ 9
大瀬 井上 小田 爲田 鈴木 宮本 吉良 篠原 大崎
終回予想: ❸⑦④ ❻① / ❺⑨ / ❽②
地元戦はいつも頑張る篠原を軸に。大崎が援護。大瀬戸から井上も関東トリオの動向に注

名前	間隔	当所成績
井上	13日	優出③V0 5節⑥③③④
吉良	6日	優出⑤V❷ 14節⑦③⑧㉖
小田	6日	優出①V0 1節⓪①⓪②
鈴木	6日	優出⓪V0 4節①②⓪⑩
篠原	6日	優出⑩V❸ 28節㉚⑭⑨㉞
大瀬	11日	優出③V❶ 9節④③④⑯
爲田	10日	優出①V0 5節①①①⑬
宮本	3日	優出⓪V0 5節②②⓪⑪
大崎	10日	優出③V❶ 17節⑧⑨③㉖

対戦表	井上	吉良	小田	鈴木	篠原	大瀬	爲田	宮本	大崎
9.30青森一般				1	2				
9.25小倉一般						9		2	
9.6宇都予選	3		8						
9.2平塚予選				2				9	
8.19大垣準決				2	5				
8.18大垣予選					4				8
8.11熊本予選	3					8			
8.7玉野予選			1		7				

高知 8R

発走予定 14時45分 S級一般 1着 2着1名特選へ 2000M
1着賞金 13.6万 1着得点 103.0点
出目 385 231 518 916 912 182 157
誘導員 濱口健二

1 白 ×△ 阿久津修（あくつ しゅう）［関東］29 169cm 72kg 栃木 宇都宮 33［宇都宮500］ 賞金 今年846万 前年1167万
直近99.90 S2今期99.90 S2前期97.60 A1前々94.05 ／ 順調88期 二黒B型 14.05 1(6)9 大畑君へ ／ 13.3 14.6 差 S0 4.25
2 6 4 18 ／ 143 135 104 546 ／ 予般選初選初特準優 ⑳⑳⑨⓪⓪⑦③ ④⑤①⓪⓪①⓪ ／ (2)❶ 逃げ○ 捲り① 差し④ マーク③ ／ 年間 -- 14.3① 14.3⑥ V①❶
7 27 40 ／ 7 19 31 ／ 55.11.10 25位 通算V 9 S0 A9
9月FI弥彦2(2)❻ 7月FI極5故3 ／ 9月FI広島571 7月GⅢ小松27⑤① ／ 9月ナイ平塚4(3)❺ 6月GⅢ久留病気欠 ／ 8月GⅢ豊橋8⑨2③ 6月ナイ四日5(8)6 ／ 8月FI熊本829 6月FI福井652
S級 11勝 生涯賞金 11800万 FI年間③④⑥㉞ FI決勝⓪⓪⓪④ 種別一般①④②⑬
(58)1.11.39 333走路❷⓿❶❾ 400走路❹❻❾㉗ 500走路❶❸❸⑫ 今年④⑦⑦㊶ 走2 重1 失0 14 落2
8 14.2× 7 小田倉任せ不利 10.18FⅠ函館
9予115△青森伸也 1 2(追込み) ½ 伊藤 信 三谷幸宏
24準117○小埜正義③1リ 2(追込み) ½○髙木隆弘 △池田 良
弥彦優117○小埜正義③1リ○勝瀬卓也 1 髙木隆弘 6
9予115○三谷政史 ¾◎吉川 誠①1リ 松山勝久 5
17般119△渡邉泰夫 ¾ 山﨑光展③1リ×出口眞浩 ○7
広島般120○1(追込み) ½ 鈴木幸紀 ½◎金子幸央②×山﨑光展
9予119 三田村謙祐②½×遠澤健二 ½ 髙田真幸 4
2準116○林 雄一 ½◎石井秀治②½ 3 山田幸司
平塚優113 矢野昌彦 外◎石井秀治①外○林 雄一 5
8一予115 川口直人 ½△八谷誠賢 ½ 佐々木浩三 ×8
21般111○柿澤大貴 ¾◎2(マーク) ¾ 神田紘輔 △伊藤一貴
豊橋選115◎横山尚則 ½△栗山俊介③¾○3 ×岡村 潤

2 黒 ◎注 掛水泰範（かけみず やすのり）［四国］46 169cm 72kg 高知 高知市 30［高知500］ 賞金 今年948万 前年890万
直近97.12 S2今期97.12 A1前期94.42 A1前々92.41 ／ 普通98期 八白A型 14.05❶(1)❶ 自力 ／ 14.0 15.0 先捲 S0 4.00
3 4 6 17 ／ 102 60 37 121 ／ ⑧⑪③⓪⓪③⓪ ①③⓪⓪⓪⓪⓪ ／ (55)⑳ 逃げ⑤ 捲り② 差し○ マーク○ ／ 14.5④ 14.0⑫ 14.2③ V①❺
10 23 43 ／ 25 36 58 ／ 58.10.29 38位 通算V 14 S0 A6
9月FI富山4(9)6 8月FI静岡652 ／ 9月FI別府833 7月FI防府82⑧ ／ 9月FI宇都2(9)8 7月GⅢ小松❻4②④ ／ 8月ナイ函館635 七月昇級 ／ 8月ナイ小倉3(9)3 6月FⅡ向日❾(1)❶
S級 0勝 生涯賞金 3717万 FI年間⓪③⑤⑬ FI決勝⓪⓪⓪⓪ 種別一般⓪③④④
(59)1.10.42 333走路❶⓿❶❾ 400走路⑫❽⑬⑲ 500走路❻❶⓿❺ 今年⑰⑦⑮㉘ 走0 重0 失0 - 落0
9 15.3… ①8 鐘4角先捲られ 10.28FⅠ奈良
9予96○安部貴之 3△米澤大輔 ½ 木村貴宏 4
24準98○石井秀治①¾△池田憲昭 1リ○松坂英司 9
富山般99×片折亮太 ¾ 大森慶一 ¾ 佐藤 明 6
9予120 武藤龍生 1○青井賢治 ½ 小宮 剛 ×8
16般119◎宮越孝治 ¾ 富永昌久 ¾×3 ○篠原 忍
別府般114 小島 歩 1△和泉田喜一 ½ 3 ③×大崎飛雄馬
9予139 服部竜二 ¾ 2(先行) ①外×井上辰也 神田紘輔
6準145○佐藤悦夫 ½◎上原 龍 ¾×山口貴84 9
宇都般142 田中勝仁 外×小田倉勇二 ¾ 小島 歩 △8
8予115◎藤木 裕 3 丸山直樹 2△和田健太郎 6
30般120 今井裕介 ¾ 髙橋幸司③½ 3 山﨑岳志
函館般117△伊藤 信 ½◎渡辺航平 ½○大庭正紀 5

3 赤 △◎ 愛敬博之（あいきょう ひろゆき）［中部］適 39 174cm 72kg 愛知 豊橋市 30［豊橋400］ 賞金 今年1223万 前年1655万
直近98.62 S2今期98.62 S2前期102.70 S2前々103.10 ／ 普通94期 七赤O型 13.09 4(3)❼ 自力 ／ 13.5 14.8 捲先 S1 4.25
3 4 2 21 ／ 115 100 63 258 ／ ㊱⑭㉒⓪⓪⑱⑧ ⑰⑤⑥⓪⓪⑥① ／ (21)❽ 逃げ○ 捲り⑥ 差し① マーク○ ／ 14.5② 14.0⑮ -- V⑥⓿
10 23 30 ／ 12 29 41 ／ 59.4.10 30位 通算V 16 S1 A12
10月FI立川762 7月FI富山落欠 ／ 9月FI弥彦52⑧ 7月GⅢ福井28①⑦ ／ 9月FI青森2(5)8 7月GⅢ小松8①③⑨ ／ 8月GⅢ豊橋36⑧⑨ 6月FI静岡5(4)① ／ 8月ナイ京王749 6月FI武雄4(9)3
S級 23勝 生涯賞金 7250万 FI年間⑬⑮⑦㉜ FI決勝①⓪①⑦ 種別一般②③②⑦
(65)1.10.89 333走路❹❷⓿❼ 400走路⑬⑭⑪㊶ 500走路⓿❷❶❸ 今年⑨⑬⑨㊹ 走0 重2 失0 20 落1
10 14.1△ 8 中団も被り動ず 10.22FⅠ岸和
10予117○金子哲大②¾◎齊藤 努 1 岡本大嗣 △7
1般117○小松剛之 ½◎菅田和宏②¾ 台 和紀 △6
立川般111◎飯山泰行 ½△2(追込み) ½○市川健太 ×網谷竜次
9予113○保科千春◎4 神開将暢 ¾ 髙木和仁 △5
24般119◎岸澤賢太 1◎2(捲り) 2×郡 英治 古川孝行
弥彦特121△阿部康雄 ½ 増田鉄男 1リ 岩本俊介②×8
9予113×島野浩司 ¾△2(捲り) ①3 近藤修康 奥平充男
3準113○早坂秀悟①¾◎山田敦也 1リ×佐藤康紀 5
青森特112 小原太樹 ¾◎原 誠宏 1リ△伊藤健詞 8
8一予115◎岩本和也 1リ 桑原 亮 外○3(捲り) ①△原 真司
21二予116△三宅達也 ½ 村本大輔 ½◎坂本亮馬 6
豊橋特113◎田中孝彦②1リ○望月永悟 6 小橋正義 △8

4 青 成松春樹（なりまつ はるき）［九州］37 169cm 67kg 佐賀 武雄市 28［武雄400］ 賞金 今年924万 前年1095万
直近92.65 S2今期92.65 S2前期94.84 A1前々93.38 ／ 普通93期 五黄A型 14.02 3(9)9 単騎でも自力 ／ 13.8 15.2 先捲 S1 3.92
3 0 1 26 ／ 135 95 54 280 ／ ㉓㉟⑩⓪⓪④⓪ ①⑥⓪⓪⓪⓪⓪ ／ (35)⓫ 逃げ③ 捲り○ 差し○ マーク○ ／ 14.2⑧ -- -- V④⓿
10 10 13 ／ 7 10 17 ／ 61.3.26 43位 通算V 9 S0 A5
9月FI豫蔵989 7月GⅢ向日7⑨1⑨ ／ 9月FI富山876 7月FI防府551 ／ 8月ナイ函館999 7月FI高松971 ／ 8月ナイ小倉補補9 6月FI青森846 ／ 8月FI佐世738 6月GⅢ久留48⑤⑨
S級 5勝 生涯賞金 6627万 FI年間④①④㊼ FI決勝⓪⓪⓪⓪ 種別一般⑤①④㉕
(27)1.08.44 333走路❷⓿⓿⓭ 400走路❻❺❽㊾ 500走路⓿⓿❶❷ 今年⑤②⑤⑩ 走1 重4 失0 42 落0
7 15.2… 8 鐘3先カマされ 10.18GⅢ千葉
9予114△根本哲吏 ½◎椎木尾拓哉 1リ×佐藤悦夫 9
24般120△鈴木良太 1リ◎藤田大輔 ½ 矢島一弥 8
豫蔵般115 長島大介 ¾△伊藤一貴 ¾◎小橋秀幸 9
9予102 金川光浩 ½×松崎貴久 ¾ 佐藤和也③ 8
16般101 髙田真幸 1½○吉田健市 ¾×髙城信雄 7
富山般97○髙城信雄 ½ 須賀和彦 1½ 内村泰三 6
8予116×宿口陽一 ½△齊藤 努 ½◎松岡篤哉 9
30般116○栗原厚司 1リ◎蒔田英彦②½ 隅 貴史 9
函館般117 荻原尚人 ½ 齋藤 明 ¾◎蒔田英彦 △9
8
21 補充出走
小倉般115 舛井幹雄 ピ◎及川裕奨 ¾△笹倉慎也 ×9

5 黄 ○ 小林信晴（こばやし のぶはる）［中部］27 169cm 77kg 愛知 豊橋市 36［豊橋400］ 賞金 今年807万 前年1146万
直近97.40 S2今期97.40 A1前期92.27 A1前々93.21 ／ 順調83期 四緑O型 14.03❷(3)❻ 愛敬君へ ／ 13.6 14.9 差 S7 4.00
0 4 1 25 ／ 237 171 153 763 ／ ⑨⑥⑨⓪⓪③⓪ ①①⓪⓪⓪⓪⓪ ／ 逃げ○ 捲り○ 差し② マーク② ／ -- -- 14.6⑧ V①❶
0 13 17 ／ 11 23 32 ／ 53.4.1 35位 通算V 33 S1 A26
9月GⅢ青森46⑤⑧ 7月FI富山795 ／ 9月FI小田2(6)4 7月FI前橋62⑥④ ／ 9月FI伊東4(6)5 7月FI取手799 ／ 8月FI岐阜4(7)8 七月昇級 ／ 7月GⅢ向日5③⑧9 6月FⅡ高松病気欠
S級 71勝 生涯賞金 20629万 FI年間⓪②⓪⑰ FI決勝①⓪⓪⑧ 種別一般⓪①⓪⑤
(11)1.10.33 333走路❶❷⓿❽ 400走路❼❺❽㊱ 500走路⓿❺❶❸ 今年⑦⑦⑥㊷ 走3 重0 失0 6 落0
7 15.0注S 7 島野追うも阻れ 10.15FⅠ豊橋
9一予115○和田 圭 ¾◎吉澤純平③1½ 丸山貴秀 4
27二予114△渡部哲男 1½○山内卓也 ½◎中村一将① 6
青森特114△小岩大介 ½×松岡孔明 ¾◎白戸淳太郎 5
9予96◎松岡篤哉③½○2(マーク) ½△岡村 潤 清水広幸
17準94○近藤隆司 ¾◎萩原孝之 1½△山口泰生 6
小田特99△松岡篤哉③¾×山﨑将幸 1リ 野本翔太 4
9予101○佐藤 明 ½◎北野良栄③¾ 山城光央 4
5準94 鈴木庸之◎5 佐藤真一 ½△海野敦男 6
伊東特98△佐々木雄一 1½ 東矢昇太 ½○手島志誠 5
8予113 森田達也 1△紺野哲也 ¾ 松尾 淳 4
25準112○成清貴之 ½◎芦澤大輔①2△安部貴之 7
岐阜特114○松岡孔明 外◎安東宏高 1×山口泰生 8

6 緑 北村哲（きたむら てつ）［関東］16 164cm 69kg 茨城 水戸市 48［取手400］ 賞金 今年1050万 前年565万
直近91.32 S2今期91.32 S2前期90.26 S2前々94.45 ／ 普通58期 七赤A型 13.12 847 阿久津君へ ／ 13.8 15.0 差 S0 3.92
0 0 0 30 ／ 132 229 294 1648 ／ ㉕㊸⑨⓪⓪⓪⓪ ⓪⓪⓪⓪⓪⓪⓪ ／ 逃げ○ 捲り○ 差し○ マーク○ ／ -- -- -- V○⓿
0 0 0 ／ 0 0 0 ／ 41.5.13 46位 通算V 12 S1 A7
9月FI弥彦補67 8月FI立川補補9 ／ 9月GⅢ岐阜9⑨8 8月GⅢ小田8④⑤⑦ ／ 9月ナイ四日補補9 7月ナイ平塚678 ／ 9月FI別府887 7月FI前橋7647 ／ 8月FI青森996 7月FI名古659
S級 76勝 生涯賞金 50219万 FI年間⓪⓪⓪㊾ FI決勝⓪②②㉓ 種別一般⓪⓪⓪㊸
(10)1.09.38 333走路⓿⓿⓿⓮ 400走路⓿⓿⓿⓬ 500走路⓿⓿⓿⓫ 今年⓪⓪⓪㉑ 走0 重0 失0 - 落0
9 14.5…S 9 鈴木の後回りで 10.18GⅢ千葉
9 補充出走
24般119○岸澤賢太 1◎愛敬博之 2×郡 英治 6
弥彦般118◎青森伸也 2 外山三平 1 冨岡健一 7
9一予116 稲吉悠大 ½×網谷竜次 ½◎疋田 敏 9
20選118×髙橋雅之 ½ 山信田学 1リ 西 徹 9
岐阜般117△渡邊秀明 ½×加賀山淳①1リ 中園和剛 8
9
12 補充出走
四日般117◎吉永好宏 ½○永田隼一②1リ 田中勝仁 9
9予116○荒木伸哉 ¾◎吉川 誠③½ 森田康嗣 8
5般121 篠田宗克 1リ◎阿部力也 ½△永田隼一③ 8
別府般113◎阿部力也 1 小松剛之 ½○篠原龍馬② 7

7 橙 ○ 福島武士（ふくしま たけし）［四国］43 174cm 72kg 香川 高松市 28［高松400］ 賞金 今年738万 前年910万
直近98.87 S2今期98.87 S2前期98.33 A1前々93.27 ／ 普通96期 六白B型 14.02 3(6)6 掛水さんへ ／ 14.0 14.8 差 S1 4.08
2 2 5 21 ／ 78 58 67 197 ／ ㉒⑰⑨⓪⓪⑦⓪ ②④⓪⓪⓪⓪⓪ ／ 逃げ○ 捲り○ 差し④ マーク○ ／ -- -- 14.2⑥ V②⓿
7 13 30 ／ 7 11 33 ／ 60.11.20 28位 通算V 11 S0 A3
9月GⅢ青森17⑥③ 28日傷欠 ／ 9月FI取手5(9)5 6月FI広島落欠 ／ 9月FI別府635 6月ナイ函館2(9)2 ／ 8月GⅢ富山46⑤⑧ 28日傷欠 ／ 8月FI大垣5(落)3 5月FI武雄落欠
S級 4勝 生涯賞金 4499万 FI年間②②⑧㉗ FI決勝⓪⓪⓪⓪ 種別一般③①④⑨
(23)1.11.91 333走路⓿⓿❶❻ 400走路❻❷❶㉞ 500走路⓿❶❷❸ 今年④②⑫㊲ 走1 重0 失0 2 落7
8 14.2△ 6 ライン堤を追走 10.25GⅢ防府
9一予114 1(追込み) ½◎坂本貴史③½◎有坂直樹 △小島雅章
27選117△金子幸央 ½◎山田幸司 ½○金川光浩 6
青森選116 武藤龍生 ½×須田雄一 ½ 3(マーク) ◎山口貴92①
9予111◎ビノクロフ 4○荻原尚人 1 柳谷 崇 ×5
16準120◎ビノクロフ①½ 大森慶一 ½ 荻原尚人 9
取手般118◎角令央奈①4×須田雄一 1½△原田 礼 ○5
9予116○荒木伸哉 ¾◎吉川 誠③½ 森田康嗣 ×6
5般121 篠田宗克 1リ◎阿部力也 ½ 3 △永田隼一③
別府般113◎阿部力也 1 小松剛之 ½○篠原龍馬②△5
8一予99×江守 昇 ¾◎佐野梅一 ½◎藤田勝也③ 4
28二予100 坂本貴史 ½△手島志誠 1リ×平沼由充 6
富山特95◎岡田征陽 ½○小原唯志 4△藤原憲征 5

8 桃 中澤孝之（なかざわ たかゆき）［近畿］15 170cm 70kg 大阪 堺市中 49［岸和400］ 賞金 今年654万 前年936万
直近92.50 S2今期92.50 S2前期95.61 A1前々91.83 ／ 傷欠56期 八白O型 13.02 71⑧ 愛知へ ／ 13.6 14.8 差 S0 4.15
0 2 3 25 ／ 317 249 244 1415 ／ ⑱㉖⑥⓪⓪②⓪ ⓪③⓪⓪⓪⓪⓪ ／ 逃げ○ 捲り○ 差し① マーク① ／ -- -- 13.8⑤ V②⓿
0 7 17 ／ 2 6 15 ／ 40.6.9 44位 通算V 21 S13 A8
76日傷欠 6月FI極限874 ／ 7月FI高松落欠 5月GⅢ別府⑥7②③ ／ 7月GⅢ小松7⑥47 5月ナイ平772 ／ 6月GⅢ久留39⑦3 4月FI広島4(7)6 ／ 6月ナイ四日645 4月ナイ平塚689
S級 266勝 生涯賞金 57547万 FI年間①①②㊱ FI決勝⑥⑨⑤㊷ 種別一般①②③⑳
(9)1.10.50 333走路❶⓿⓿❽ 400走路❸❺❺㊺ 500走路❶⓿❶❹ 今年①②⑤㊹ 走1 重0 失0 2 落1
8 14.6… 9 道中福島に続き 10.25GⅢ防府
7予113×坂本将太郎 ½○松田優一 ½◎中井太祐③△(落棄)
14 (傷欠)
7選113◎愛敬博之 2△山中貴90 1½ 長崎達也 6
3般118 越智展孝③¾×行成大祐 2 内藤 敦 ○4
小松般115◎片寄雄己③½○佐藤慎太83 ½ 好永 晃 7
6一予118△石田洋秀 ½ 篠原龍馬 ½ 3(追込み) 伊藤成紀
21選109◎杉本正隆 1○真﨑新太郎 1×吉田茂生③ 7
久留般120×篠原龍馬②½○岡村 潤 ½ 3(マーク) 春日勇人
6予121○才迫勇馬②½○吉永和生 ½ 山田晃久 6
14般115△丸山啓一 ½ 上吹越直樹 ½○舛井幹雄 4
四日般111 爲田 学 ½ 松本一成 ½×大森慶一 5

9 紫 注× 大畑裕貴（おおはた ゆうき）［関東］36 175cm 73kg 埼玉 比企郡 29［大宮500］ 賞金 今年699万 前年1100万
直近95.50 S2今期95.50 A1前期94.25 S2前々98.57 ／ 稍復92期 七赤B型 初出走 自力 ／ 13.8 15.2 捲先 S0 4.08
4 3 5 18 ／ 125 71 60 288 ／ ⑬⑭③⓪⓪①⓪ ②③⓪⓪⓪⓪⓪ ／ (35)❾ 逃げ① 捲り④ 差し② マーク○ ／ 15.0③ 14.1⑨ 14.1① V②❹
13 23 40 ／ 22 39 51 ／ 59.11.4 41位 通算V 14 S1 A11
9月GⅢ岐阜17⑧9 7月FI高松5(5)5 ／ 9月ナイ四日682 7月FI名古773 ／ 8月FI小松888 七月昇級 ／ 8月ナイ川崎負傷欠 6月FI静岡❷(3)❸ ／ 7月FI富山落欠 6月FI青森❹(1)❼
S級 9勝 生涯賞金 6794万 FI年間①②①㉑ FI決勝①⓪⓪① 種別一般①②①⑩
(55)1.10.54 333走路❶⓿❶❽ 400走路❶❽❺㉕ 500走路❶⓿❶❷ 今年⑪⑧⑥㉔ 走1 重2 失0 22 落2
9 14.6… 7 鐘3角先叩かれ 10.18GⅢ千葉
9一予116 1(捲り) 1½ 川村昭弘 ½◎髙原仁志 △川木敬大
20二予114◎山崎芳仁 4 松田優一①1 黒木誠一 7
岐阜選115 網谷竜次 ½○安東英博 ¾◎坂本健太郎 8
9予119◎伊藤裕貴 1 窓場加乃敏 ¾ 安部達也 6
12般116○佐藤一伸①½◎阿部秀樹 ½×小西誠也 8
四日般115○小西誠也 ½△2(捲り) 1リ◎永井清史② 富澤洋祐
8予109 新井秀明 ¾ 中村雅仁 1リ○前田拓也 8
18般116 岩見 潤 ¾ 松崎貴久 ½×白井圭一郎 8
小松般118◎川口聖二②外△佐藤和也 ½ 久米 良 8
7予102 玉手 翔 ¾○北野良栄③½◎村本大輔 (落棄)
23 (傷欠)
富山

2・3連単 地元の掛水本命に
2=7 3 1 9 ／ 2=3 7 1 9 ／ 3=5 1 9 8
2-1-7 3 ／ 2-9-7 3 ／ 3-1-5 9 ／ 1-9-2 3
❸58❷7❾16❹ 愛敬 小林 中澤 掛水 福島 大畑 阿久 北村 成松（先捲△ 差脚 差脚 先捲◎ 差脚○ 先捲注 差脚× 差脚 単騎）

終回予想：青❸⑤⑧ 青❹ ／ 青❷⑦ ／ 赤❾①⑥

動くタイプ多いがここは掛水が福島を連れ決めるか。愛敬ー小林や大畑乗る阿久津も怖い

名前	間隔	当所成績
阿久	10日	優出①V❶ 4節②②②⑥
掛水	10日	優出⑦V❸ 9節⑬②③⑤
愛敬	3日	優出③V❶ 3節②③①③
成松	10日	優出①V❶ 11節④③⑥⑳
小林	6日	優出③V❶ 8節③③④⑯
北村	10日	優出⓪V❶ 9節⓪①④㉓
福島	6日	優出①V❶ 7節④①③⑩
中澤	84日	優出②V❶ 7節③②②⑮
大畑	13日	初出走

対戦表	阿久	掛水	愛敬	成松	小林	北村	福島	中澤	大畑
9.25弥彦一般			2			6			
9.7別府一般						7	5		
9.6別府一般						8	3		
9.5別府予選						8	6		

対戦表	阿久	掛水	愛敬	成松	小林	北村	福島	中澤	大畑
7.14高松予選				9					5
7.9名古一般						9			3
7.6小松選抜	1	4							
7.4小松選抜			1					6	

高知 9R

発走予定 15時21分 S級準決勝 1着↓3着決勝へ 2000M
1着賞金 18.9万 1着得点 112.0点
出目 293 253 285 275 821 217 148
誘導員 野本翔太

1 白 ◎× 早坂秀悟（はやさか しゅうご）［北日］11 174cm 74kg 宮城 仙台市 28［仙台400］ 賞金 今年1675万 前年2030万
直近108.26 S1今期108.26 S1前期106.60 S1前々106.10 ／ 順調90期 六白A型 12.12❾(6)④ 前で頑張る ／ 13.7 15.0 先捲 S0 4.17
2 10 1 17 ／ 176 124 84 417 ／ ⑫③⑳⓪㉒㉓⑬ ⑦②⑧⓪⑤⑨① ／ (43)㉒ 逃げ⑨ 捲り③ 差し○ マーク○ ／ 14.1⑧ 14.1④ -- V①⓿
7 40 43 ／ 8 34 42 ／ 61.1.22 7位 通算V 13 S4 A9
9月ナイ函館❾(2)❽ 8月FI千葉❶(2)❼ ／ 9月オール6②⑨⑧ 7月FI岸和❺(2)❾ ／ 9月FI青森❹(1)❷ 伊豆国際 ／ 8月GⅢ豊橋その他 7月GⅢ小松❽2(2)❼ ／ 8月FI前橋❹(2)❻ 6月ナイ平塚❾(4)②
S級 78勝 生涯賞金 13831万 FI年間⑧⑪⑥㉜ FI決勝④②⓪㉟ 種別準決②⑦④⑩
(48)1.09.15 333走路❷❷⓿❿ 400走路❽⓱❻㉞ 500走路❷❶❶❿ 今年⑥⑱⑥㊶ 走3 重2 失0 26 落1
11 15.7… 9 5番手B捲り不 10.28FⅠ奈良
9初特115 山田英明 ¾×小林大介 ¾△矢野昌彦 ◎9
20準112△黒田 淳 ¾◎2(捲り) ½×北川紋部 ○山田敦也
函館優114△山田英明 ¾ 黒田 淳 ½ 林 巨人 ×8
9一予94◎中川誠一郎 ¾△内藤宣彦 ¾ 三宅 伸 ×6
11選93 諸橋 愛 ¾×2(先行) ①¾ 髙久保雄介 林 巨人
前橋選95 岡田征陽 ¾ 藤田竜矢 2 小川勇介 ○8
9初特111 柴﨑 淳 ¾ 伊藤健詞 ¾×山田敦也 △4
3準113○1(先行) ①¾◎山田敦也 1リ×佐藤康紀 △伊藤健詞
青森優112○竹内智彦 ¾◎2(捲り) ①½ 山田敦也 関 貴之
8初特97 濱口髙彰 ¾○齋藤登志信 1リ×水谷好宏①◎4
11準99◎齋藤登志信 1リ○2(先行) ①¾ 金子幸央 ×谷津田将吾
前橋優95◎服部克久 ½○渡部哲男 ¾ 相川永伍 ×6

2 黒 ×注 山内卓也（やまうち たくや）［中部］5 171cm 72kg 愛知 北名古 37［一宮400］ 賞金 今年1350万 前年2853万
直近108.60 S1今期108.60 S2前期107.48 S1前々108.09 ／ 順調77期 五黄O型 14.04 21(7)2 自在 ／ 13.6 14.6 差 S3 4.17
3 7 3 17 ／ 407 241 195 786 ／ ⑲⑧⑭⓪⑭⑲⑫ ⑨③⑤⓪③⑧③ ／ 逃げ○ 捲り○ 差し⑤ マーク⑤ ／ -- 15.6① 14.1⑪ V②⓿
10 33 43 ／ 17 41 49 ／ 52.3.1 6位 通算V 54 S19 A27
9月GⅢ青森❺2(5)⑤ 7月FI岸和❽(2)❹ ／ 9月オール37⑥② 7月FI小田❼(4)③ ／ 8月ナイ函館❺(2)❽ 6月FI別府❼(6)落 ／ 8月FI高松❷(1)❸ 6月GⅢ久留16①② ／ 8月FI大垣❻(2)❹ 6月高松宮871⑨
S級 217勝 生涯賞金 56364万 FI年間⑤⑭⑥㉔ FI決勝⑯⑮⑮㊻ 種別準決②⑥④⑦
(16)1.10.49 333走路❸❸❹❽ 400走路❻❸❼㉛ 500走路❸❸⓿❺ 今年⑩⑭⑤㉚ 走7 重3 失0 44 落3
11 14.6… 7 早坂追うも切れ 10.22FⅠ岸和
9二予114△渡部哲男 1½○2(マーク) ½◎中村一将① 佐竹和也
27準119◎武田豊樹②¾○内藤宣彦 ¾ 海野敦男 5
青森特秀118 櫻井正孝 ½×成清貴之 ½◎藤木 裕 ○5
9一予100△竹内雄作③½◎志智俊夫 1 3(マーク) 山田英明
11特94◎渡邉一成 1×新田康仁 1 柴﨑 淳 6
函館特98 坂口晃輔 ½ 2(追込み) ½ 北津留翼② 諸橋 愛
8初特112◎佐藤友和 1½○大槻寛徳 ¾ 笠松信幸 5
30準118×磯田 旭 ¾○2(マーク) ½◎藤木 裕③ 篠原英雄
函館優110◎佐藤友和 2○大槻寛徳 3△新田康仁③ 8
8初特117×佐藤慎太78 ¾ 2(マーク) ¾ 松坂洋平③△黒田 淳
11準120△1(追込み) ½ 近藤修康 ½×永井清史② 須藤 誠
高松優112△松坂洋平 4 手島志誠 2◎3 伊藤一貴

3 赤 △◎ 西川親幸（にしかわ ちかゆき）［九州］2 171cm 88kg 熊本 熊本市 49［熊本500］ 賞金 今年1681万 前年2429万
直近106.00 S1今期106.00 S1前期110.30 S1前々109.93 ／ 順調57期 八白B型 13.07❽4③③ 松岡君へ ／ 13.4 14.3 差 S0 4.33
3 4 2 21 ／ 421 340 358 1307 ／ ⑫③㉓⓪⑲⑰⑨ ③②⑥⓪④⑧⑤ ／ 逃げ○ 捲り○ 差し⑥ マーク① ／ -- -- 13.8⑮ V③❶
10 23 30 ／ 11 25 37 ／ 40.8.31 12位 通算V 42 S35 A4
9月FI弥彦❹(4)④ 7月FI極限病気欠 ／ 9月オール5④2 7月GⅢ福井❻8①① ／ 8月ナイ函館❻(4)③ 6月GⅢ取手❾2(5)⑦ ／ 8月GⅢ豊橋❹9④② 6月高松宮56④② ／ 8月サマー6③ 5月ナイ松山❹(5)①
S級 393勝 生涯賞金 91226万 FI年間⑩⑦④⑰ FI決勝⑯⑬⑬㉛ 種別準決④④①⑧
(12)1.11.83 333走路❶❶❸❽ 400走路❽❶❺㉚ 500走路❻❶❶❽ 今年⑦⑨⑧㊶ 走2 重0 失0 4 落1
11 14.5… 5 坂本に追付くも 10.15FⅠ福井
9初特115△勝瀬卓也 ½ 小埜正義③¾ 髙木隆弘 4
24準120◎池田勇人①½△小原太樹 ½ 細川 洋 ○4
弥彦特121△阿部康雄 ½ 増田鉄男 ½ 岩本俊介②◎4
9一予97△吉本卓仁②7◎木暮安由 ½×成清貴之 5
11選94 稲毛健太①½◎伊藤保文 4 香川雄介 ×4
函館般98◎阿竹智史①3 2(追込み) ¾△合志正臣 加藤圭一
8初特112◎佐藤友和 1½○大槻寛徳 ¾ 笠松信幸 6
30準113◎新田康仁 1リ○福田知也 ¾ 和田健太郎 △4
函館特116◎笠松信幸 ½△松岡篤哉③1◎3 栗原厚司
8初特112◎深谷知広 ½ 山田英明 1△木暮安由 4
21選112○田村真広 ½◎矢口啓一郎 2×荒澤貴史 △4
豊橋選119 原 真司 ¾◎2(追込み) ½○戸伏康夫③×谷津田将吾

4 青 △ 佐竹和也（さたけ かずや）［四国］1 172cm 69kg 徳島 徳島市 35［小松400］ 賞金 今年969万 10月4日追加
直近101.84 S2今期101.84 S2前期102.52 S2前々103.33 ／ 順調83期 三碧A型 09.01❸(6)⑦ 熊本から ／ 13.6 14.5 差 S0 4.17
2 0 6 22 ／ 109 160 180 718 ／ ㉝①㉕⓪⓪⑱③ ⑥⓪③⓪⓪②⓪ ／ 逃げ○ 捲り○ 差し② マーク○ ／ -- -- 14.2⑥ V○⓿
7 7 27 ／ 8 13 33 ／ 54.7.9 19位 通算V 5 S0 A1
9月GⅢ青森14⑦① 7月FI前橋43(7)③ ／ 9月ナイ四日落欠 7月FI玉野5(7)③ ／ 8月FI小松4(3)❾ 6月ナイ函館負傷欠 ／ 8月FI高松3(5)⑥ 6月FI大宮落欠 ／ 8月FI千葉88欠 6月FI大垣5(4)③
S級 39勝 生涯賞金 19170万 FI年間③④⑪㊷ FI決勝⓪②③㉑ 種別準決⓪②①⑮
(25)1.12.07 333走路⓿⓿❺❾ 400走路❻❸❾㊷ 500走路⓿❷⓿❹ 今年⑤③⑬㊷ 走4 重1 失0 18 落3
9 14.8△ 4 掛水番手切替乍 10.18GⅢ千葉
9一予114×1(追込み) ½ 三ツ石康洋 3◎箱田優樹③ 西郷 剛
27二予114△渡部哲男 1½○山内卓也 ½◎中村一将① 4
青森選119△1(追込み) ¾○箱田優樹 ½ 森岡正臣 ◎中川貴徳
9予117×中本匠栄 ¾△藤田剣次 1○山口貴84 (落棄)
12 (傷欠)
四日
8予112○村上直久 ½◎白戸淳太郎 2 高津晃治 △4
18準112○石丸寛之①½◎香川雄介 3 3(マーク) 鈴木良太
小松優113△竹内雄作①½ 新井秀明 ½◎石丸寛之 9
8予114○近藤隆司 3◎小川祐司 ¾△3 近藤修康
11準116◎松坂洋平③½△手島志誠 ½ 伊藤一貴 ×5
高松特115◎矢口啓一郎①½△篠崎高志 2 中本匠栄 ×6

5 黄 ○ 安部貴之（あべ たかゆき）［北日］35 175cm 80kg 宮城 仙台市 31［仙台400］ 賞金 今年1412万 前年1400万
直近106.73 S2今期106.73 S2前期103.78 A1前々94.45 ／ 稍良92期 八白O型 13.04 2(3)❾ 早坂君へ ／ 13.5 14.5 自在 S2 4.25
8 2 8 12 ／ 156 76 70 286 ／ ㉒④⑨⓪⓪⑰⑧ ⑩①①⓪⓪③④ ／ (5)❶ 逃げ○ 捲り④ 差し⑥ マーク○ ／ 15.6① 14.1⑪ 13.6⑪ V④❸
27 33 60 ／ 20 32 55 ／ 58.8.7 10位 通算V 24 S4 A17
9月FI富山1(1)❶ 7月FI前橋54③❻ ／ 9月FI岸和4(7)⑦ 7月GⅢ小松13③❻ ／ 8月FI岐阜1(3)❼ 6月FI静岡病気欠 ／ 8月ナイ平1(3)❸ 6月FI大宮1(2)❶ ／ 8月ナイ川崎2(8)⑦ 6月FI千葉5(4)③
S級 51勝 生涯賞金 9525万 FI年間⑪⑤⑪㉕ FI決勝④①③⑥ 種別準決①②⑤⑨
(34)1.09.40 333走路❹⓿❶❼ 400走路⑯❼⓫㉒ 500走路❸❸❷❹ 今年⑫⑦⑭㉗ 走3 重2 失0 26 落0
9 14.5◎ ①1 好位入り2角捲 10.18GⅢ千葉
9予96❶(捲り) 3△米澤大輔 ½ 木村貴宏 掛水泰範③
24準98×1(捲り) 1½△齋藤登志信 1½ 篠田宗克 ◎阿竹智史②
富山優96△1(捲り) ½◎石井秀治 ¾×齋藤登志信 ○池田憲昭
9予117◎古性優作 ¾○北川紋部 1 梶應弘樹 △4
1準109◎パーキンス②1リ○内藤宣彦 ½ 近藤龍徳 ×7
岸和特110◎石丸寛之 ¾◎堤 洋 ¾△南 修二 7
8予118○1(追込み) 外 金田健一郎 外×伊藤勝太③ 田村浩章
25準112○成清貴之 ½◎芦澤大輔①2△3 ×安東宏高
岐阜優113×南 修二 ½△成清貴之 ¾ 星島 太 7
8予111○1(追込み) 1½◎パーキンス①6△河村雅章 ×黒崎直行
11準113○大薗 宏 ½○小原唯志①½ 3 泉 文人
平優111 山田敦也 ½ 伊藤裕貴②½×3 佐藤慎太83

6 緑 西岡拓朗（にしおか たくろう）［中国］適 45 172cm 60kg 広島 広島市 30［広島400］ 賞金 今年640万 前年606万
直近100.27 S2今期100.27 A1前期93.78 A1前々93.65 ／ 普通97期 八白O型 14.08 2(落)欠 単騎で ／ 13.3 14.6 差 S1 4.33
4 4 2 20 ／ 72 55 57 136 ／ ⑦③⑥⓪⓪③⓪ ②①①⓪⓪⓪⓪ ／ (2)❶ 逃げ○ 捲り○ 差し⑥ マーク② ／ -- 15.0① 14.3⑤ V①⓿
13 27 33 ／ 13 31 40 ／ 58.11.21 24位 通算V 13 S0 A7
9月FI豫蔵954 7月FI前橋71③④ ／ 9月FI富山負傷欠 7月GⅢ小松48⑤④ ／ 8月FI高知2(落)欠 七月昇級 ／ 8月ナイ平1(5)④ 44日病欠 ／ 7月FI伊東5(8)② 5月FI名古❽(2)❷
S級 2勝 生涯賞金 3522万 FI年間②②①⑩ FI決勝⓪⓪⓪⓪ 種別準決⓪⓪⓪③
(9)1.11.54 333走路❷⓿❶❺ 400走路❹❼❷㉔ 500走路⓿❷❶❷ 今年⑥⑨④㉙ 走3 重1 失0 16 落4
7 14.7× 4 番手B切替るも 10.15FⅠ福井
9予118△笠松信幸 ½ 真船圭一郎 ½◎和田健太郎 9
24般117◎土屋壮登◎¾○大澤雄大 ½ 伊藤一貴 5
豫蔵般122○岡崎智哉 ¾ 竹田和幸 ½ 伊藤大彦 4
8予149◎髙木隆弘 ½ 2(追込み) ½ 吉田健市 ○北野良栄②
25準143◎神山雄一郎 1○郡司浩平①½ 朝日 勇 (落棄)
高知 (傷欠)
8予115 1(追込み) ¾ 西 徹 ½×泉 文人②△佐藤慎太83
11準113◎パーキンス ½ 吉永和生 ½ 佐藤慎太83 5
平特114 阪本正和 1 立石拓也 ½◎濱田浩司 4
7予94◎房州輝也 ¾◎金川光浩 ½△吉田裕全 ×5
22準95◎矢野昌彦 3 杉本正隆 1½△坂本健太郎 8
伊東特98◎新田康仁 外 2(マーク) ¾ 吉田篤志 蒔田英彦③

7 橙 注○ 松岡孔明（まつおか こうめい）［九州］34 180cm 77kg 熊本 熊本市 32［熊本500］ 賞金 今年1095万 前年1221万
直近103.65 S2今期103.65 S2前期100.85 S1前々102.25 ／ 順調91期 九紫A型 12.10 1(落)欠 自力 ／ 13.5 14.6 自在 S1 4.08
9 5 1 15 ／ 158 92 56 382 ／ ㉘⑮㉘⓪②⑬③ ⑩⑦⑮⓪④⓪② ／ (26)❽ 逃げ④ 捲り⑦ 差し③ マーク○ ／ 14.3④ 13.7⑨ 13.8⑧ V○⓿
30 47 50 ／ 24 40 48 ／ 57.4.14 15位 通算V 7 S3 A4
9月GⅢ青森6①②④ 7月GⅢ向日5①③⑨ ／ 9月FI小田1(1)❺ 7月FI岸和5(5)⑥ ／ 9月FI防府4(9)1 7月FI玉野2(8)① ／ 8月FI岐阜2(6)① 6月GⅢ取手26⑦① ／ 8月FI立川61② 6月FI小松2(1)❹
S級 122勝 生涯賞金 12597万 FI年間⑪⑦⑤㉞ FI決勝③①③㉘ 種別準決②⓪①⑩
(51)1.09.79 333走路❺❶⓿❾ 400走路⑮⑪❺㊳ 500走路⓿❶⓿❷ 今年⑯⑪⑤㉟ 走0 重5 失0 50 落1
8 14.3○ ①5 H先叩れ中団不 10.18FⅠ函館
9選115◎1(先行) ③¾◎松尾信太郎 ¾ 手島達矢 △森田康嗣
27特114△小岩大介 ½×2(捲り) ¾◎白戸淳太郎 上田 隼
青森特秀118○小岩大介 1 加藤圭一 ½ 白戸淳太郎 ×4
9予95◎1(捲り) ①½◎野本翔太 2×藤田竜治 中井 護
17準98○1(追込み) 1リ◎田中 誠◎½ 玉手 翔 大木雅也
小田優97 藤田竜治 ¾ 山口泰生 ½ 玉手 翔 ×5
9予95◎城 幸弘②½◎川口満宏 ¾ 戸邉裕将 △4
8準93◎パーキンス 2△前反祐一郎 ½ 城 幸弘 9
防府般97◎1(捲り) ½×桑原 亮 1 矢島一弥 △竹山陵太②
8予114◎中村圭志 ピ◎2(先行) ③½ 良永浩一 ×八日市屋浩之
25準112○成清貴之 ½◎芦澤大輔①2△安部貴之 6
岐阜特114○1(追込み) 外◎安東宏高 1×山口泰生 鈴木庸之①

8 桃 八日市屋浩之（ようかいちや ひろゆき）［中部］25 158cm 60kg 石川 加賀市 39［内灘400］ 賞金 今年1027万 前年1369万
直近100.65 S2今期100.65 S2前期96.70 S2前々99.35 ／ 普通79期 七赤AB 13.12 4(8)⑥ 山内君へ ／ 13.3 14.6 差 S1 4.17
2 5 0 23 ／ 200 182 176 952 ／ ㉝㉖㉖⓪⓪⑬① ④⑥③⓪⓪①⓪ ／ 逃げ○ 捲り① 差し③ マーク③ ／ -- 14.1① 14.3④ V○⓿
7 23 23 ／ 5 15 24 ／ 50.5.17 22位 通算V 16 S0 A13
9月FI豫蔵665 7月FI富山2(2)❺ ／ 9月FI別府854 7月GⅢ福井44①⑨ ／ 8月FI岐阜4(8)⑨ 6月ナイ小倉641 ／ 8月FI小松5(7)② 6月GⅢ久留8⑦2⑧ ／ 7月GⅢ向日6②⑤④ 6月ナイ松山664
S級 96勝 生涯賞金 28043万 FI年間④⑥⑤㊼ FI決勝⓪①③⑱ 種別準決⓪①⓪⑫
(4)1.10.58 333走路⓿❷⓿❹ 400走路❸❼❻㊷ 500走路❷⓿❶❷ 今年④⑦⑦㊻ 走0 重1 失0 10 落0
10 13.9× 3 愛敬乗り外伸び 10.15FⅠ豊橋
9予118△笠松信幸 ½ 真船圭一郎 ½◎和田健太郎 6
24般120△鈴木良太 1リ◎藤田大輔 ½ 矢島一弥 ×6
豫蔵般115 長島大介 ¾△伊藤一貴 ¾◎小橋秀幸 ×8
9予116×木村隆弘 ½○中野彰人②½◎岸澤賢太 8
5般121 篠田宗克 1リ◎阿部力也 ½△永田隼一③ 8
別府般113◎阿部力也 1 小松剛之 ½○篠原龍馬② 4
8予114○中村圭志 ピ◎松岡孔明 ½ 良永浩一 ×4
25準117◎諸橋 愛 1△星島 太 ¾ 金川光浩 8
岐阜特115△武井大介 1½ 金田健一郎 ¾ 西谷岳文② 9
8予115×岸澤賢太 ½◎布居寛幸 ½○藤田勝也②△5
18準113 新井秀明 ¾◎鈴木誠55 ½○白戸淳太郎 7
小松特113△布居寛幸 ½ 2(追込み) ½×渡辺十夢 松崎貴久

9 紫 村本大輔（むらもと だいすけ）［南関］22 168cm 67kg 静岡 静岡市 39［静岡400］ 賞金 今年1198万 前年1513万
直近102.62 S2今期102.62 S1前期103.04 S1前々105.76 ／ 普通77期 七赤O型 14.04 48④④ 宮城へ ／ 13.5 14.6 差 S2 3.93
3 8 5 14 ／ 344 222 177 771 ／ ㉒④㉓⓪⑬㉓④ ⑨③④⓪②③② ／ 逃げ○ 捲り○ 差し⑥ マーク⑤ ／ -- -- 14.2④ V○⓿
10 37 53 ／ 4 25 34 ／ 50.6.29 17位 通算V 37 S15 A19
9月ナイ川崎1(5)⑥ 7月FI富山3(落)欠 ／ 9月FI取手5(8)⑧ 7月GⅢ福井17①③ ／ 9月FI宇都952 6月FI青森722 ／ 8月GⅢ豊橋22(7)③ 6月ナイ松戸4(6)② ／ 8月FI静岡3(4)② 6月FI大宮❷(3)❼
S級 223勝 生涯賞金 49932万 FI年間②⑰④㊽ FI決勝⑩⑬⑧㊽ 種別準決⓪③①⑲
(3)1.11.28 333走路⓿❸❶❿ 400走路❸⓬❹㊳ 500走路❶❹❶❷ 今年③⑮⑥㊼ 走2 重0 失0 4 落4
9 14.6注 3 荒沢離乍粘込み 10.18GⅢ千葉
9予116◎1(追込み) ¾◎五十嵐力①½ 田村真広 飯尾主税
28準113◎中村浩士 ½◎五十嵐力 1×橋本 強 5
川崎特117△楠木孝志郎③外 木村隆弘 ½×平沼由充 6
9予115△角令央奈 ½ 鈴木伸之 ¾ 村田雅一 ◎5
16準120◎ビノクロフ①½ 大森慶一 ½ 荻原尚人 ×8
取手特114×守谷陽介①¾ 柳谷 崇 1リ 島田竜二 ◎8
9予139 服部竜二 ¾ 掛水泰範①外×井上辰也 △9
6般146◎櫻井正孝 1½ 山田晃久 ピ 丸山貴秀 △5
宇都般141◎田中孝彦 ¾◎2(マーク) ½ 松山勝久 齋藤 明
8一予114◎鈴木 裕 ¾◎2(マーク) 2 安部達也 ×田村真広
21二予116△三宅達也 ½ 2(マーク) ½◎坂本亮馬 ×鈴木 裕
豊橋特119◎坂本亮馬 ¾△島田竜二 ¾ 3 川木敬大

2・3連単 早坂中心のレース
1=5 3 2 9 ／ 1=3 5 2 7 ／ 1=2 5 3 7
1-7-5 3 ／ 3-7-4 1 ／ 3-4-7 1 ／ 5-9-1 3
❷8❶59❼346 山内 八日 早坂 安部 村本 松岡 西川 佐竹 西岡（自在× 差脚 先捲◎ 差脚○ 差脚 先捲注 差脚△ 差脚 単騎）

終回予想：青❼③④ ／ 赤❶⑤⑨ 追⑥ ／ 飛❷⑧

早坂ー安部の北日本勢に期待も、山内の出方が鍵に。良化中松岡に乗って西川の浮上ある

名前	間隔	当所成績
早坂	14日	優出⓪V❶ 3節①①⓪⑦
山内	6日	優出⑤V❶ 11節⑧⑦⑤⑱
西川	10日	優出④V❶ 13節⑦②⑥㉑
佐竹	6日	優出⓪V❶ 10節②④④㉑
安部	10日	優出①V❶ 2節⓪①②③
西岡	10日	優出③V❶ 6節④⑤②⑥
松岡	6日	優出①V❶ 5節③②③⑧
八日	10日	優出②V❶ 7節②⑤②⑬
村本	6日	優出⓪V❶ 6節③③①⑮

対戦表	早坂	山内	西川	佐竹	安部	西岡	松岡	八日	村本
9.28青森二予		2		4					
9.24豫蔵予選						9		6	
8.30函館初特		5	6						
8.26岐阜準決					3		6		

対戦表	早坂	山内	西川	佐竹	安部	西岡	松岡	八日	村本
8.25岐阜予選								2	4
8.22豊橋二予				9					2
7.25岸和決勝	9	4							
7.24岸和準決	2							5	

高知 10R

発走予定 15時57分 S級準決勝 1着↓3着決勝へ 2000M
1着賞金 18.9万 1着得点 112.0点
出目 135 859 731 537 758 275 381
誘導員 赤松秀展

1 白 ◎× 原田研太朗（はらだ けんたろう）［四国］14 164cm 69kg 徳島 阿南市 24［小松400］ 賞金 今年1939万 前年2516万
直近109.18 S1今期109.18 S1前期107.95 S1前々106.13 ／ 順調98期 一白A型 14.05❶(1)❶ 自力 ／ 13.1 14.9 先捲 S0 4.08
10 4 0 16 ／ 183 44 20 119 ／ ⑰⑥㉑⓪⑮㉒⑫ ⑩②⑪⓪⑦⑩② ／ (22)❼ 逃げ⑤ 捲り⑧ 差し○ マーク① ／ 14.1⑯ 13.6⑲ 16.2① V④❷
33 47 47 ／ 46 53 57 ／ 2.9.16 3位 通算V 21 S7 A5
9月ナイ小倉❶(5)② 7月FI防府❶(4)① ／ 9月オール92(8)⑦ 7月FI前橋❹9(1)❾ ／ 8月GⅢ富山❼1(7)① 7月GⅢ小松❶9(2)❾ ／ 8月FI立川❶(1)❼ 6月FI松山❶(2)❻ ／ 8月サマー8⑦ 6月GⅢ川崎❶9(7)①
S級 84勝 生涯賞金 7497万 FI年間㉔②③㉓ FI決勝⑦①②⑯ 種別準決⑧②①⑪
(38)1.11.79 333走路⑬❷❶❽ 400走路⑳❹❸㉖ 500走路❸⓿❶❷ 今年㉜⑤③㉚ 走0 重6 失0 60 落1
11 14.8× ❷2 鐘4角カマシ粘 10.18GⅢ千葉
9初特117×1(先行) ③½ 小川勇介 ¾◎伏見俊昭 佐々木則幸
23準112△伏見俊昭 ½ 屋良朝春 ¾ 尾﨑 剛 ○5
小倉特117△福田知也 ¾◎2(捲り) 1リ 水書義弘 ×和田真久留③
9二予96◎川村晃司 ½ 2(マーク) 1½ 友定祐己 望月裕一郎
11準91◎武田豊樹 ¾○平原康多 1 岩津裕介 8
前橋優秀95 桐山敬太郎 ½△新田康仁 1½ 渡邉一成 7
8二予100○1(捲り) ½ 荒木伸哉 ¾◎三宅達也 前田拓也
28準93◎新田祐大①½○菊地圭尚 2△野田源一 ×7
富山特98○1(捲り) ①2○渡邉晴智 ½ 大西健士 原田 礼
8初特113 1(先行) ③1½ 内藤宣彦 1リ×友定祐己 △池田勇人
18準115○1(捲り) 1リ 志村太賀 外△志智俊夫 ○田中 誠
立川優117◎川村晃司②¾ 志村太賀 ½ 朝倉佳弘 ×7

2 黒 注 島野浩司（しまの こうじ）［中部］4 172cm 68kg 愛知 豊橋市 45［豊橋400］ 賞金 今年1176万 前年1305万
直近102.14 S1今期102.14 S1前期101.89 S1前々103.52 ／ 普通62期 五黄B型 07.09 24②⑧ 関東から ／ 13.5 14.5 差 S3 4.00
2 6 3 19 ／ 419 293 257 1199 ／ ㉑⑥㉘⓪⑪⑲⑤ ⑤⑤⑦⓪②③⓪ ／ 逃げ○ 捲り○ 差し② マーク⑥ ／ -- -- 14.1⑫ V○⓿
7 27 37 ／ 13 26 37 ／ 44.1.28 18位 通算V 37 S31 A6
9月ナイ川崎71⑧ 7月FI防府❾(4)欠 ／ 9月FI青森1(7)④ 7月GⅢ福井36④⑥ ／ 8月GⅢ豊橋25②⑤ 6月GⅢ久留27③④ ／ 8月FI熊本5(7)⑦ 6月FI取手4(3)❼ ／ 8月FI千葉2(8)② 5月FI大宮❷(3)❸
S級 334勝 生涯賞金 64804万 FI年間⑨⑤⑤㊸ FI決勝⑲⑮⑰㊿ 種別準決②①②⑭
(45)1.09.61 333走路❶⓿❶❾ 400走路❿❼❹㊴ 500走路❶❸❸❷ 今年⑨⑨⑦㊸ 走1 重1 失1 37 落0
7 14.6◎ 1 宮越に乗り交し 10.28FⅠ奈良
9予119 稲吉悠大 ½◎近藤龍徳 ½×中村圭志 ○7
28般120 1(追込み) 外×山﨑光展②½△池田智毅 小沼 良
川崎特117△楠木孝志郎③外 木村隆弘 ½×平沼由充 ○8
9予113×1(追込み) ¾△愛敬博之③3 近藤修康 奥平充男
3準116 中村圭志 1リ◎竹内智彦 ½×髙木隆弘 7
青森特112◎松岡貴久①½◎星島 太 外×三谷政史 4
8一予113◎髙久保雄介①½◎2(マーク) 3 市川健太 富永益生
21特109◎柴﨑 淳 1リ◎2(マーク) 1 杉浦康一 ×鈴木 裕②
豊橋特秀115 和田健太郎 ½◎柏野智典 ¾ 田中孝彦③ 5
8予140△松岡篤哉 1リ◎榊枝輝文 ½ 井上辰也 5
11準149○吉原友彦 1リ◎東龍之介①½ 飯尾主税 7
熊本特142◎守澤太志 2◎小野大介 ½ 榊枝輝文 7

3 赤 ×◎ 相川永伍（あいかわ えいご）［関東］40 183cm 87kg 埼玉 さいた 30［大宮500］ 賞金 今年1769万 前年1480万
直近108.77 S2今期108.77 S2前期109.22 A1前々96.84 ／ 好調95期 八白B型 14.05 1(2)❽ 先行基本 ／ 13.5 14.6 先捲 S0 4.33
14 4 2 10 ／ 160 76 58 208 ／ ㉔⓪⑨⓪②⑲⑫ ㉒⓪⑤⓪①⑫③ ／ (46)⑱ 逃げ⑫ 捲り⑥ 差し○ マーク○ ／ 14.1㉚ 13.6⑱ -- V⑤❶
47 60 67 ／ 53 65 70 ／ 58.12.1 5位 通算V 9 S1 A7
9月ナイ函館1(1)❼ 7月FI熊本1(8)① ／ 9月オール25①⑨ 7月GⅢ小松11(7)⑦ ／ 8月GⅢ豊橋5欠 6月FI静岡1(1)❾ ／ 8月FI前橋2(2)❸ 6月FI松山1(1)❶ ／ 8月FI武雄家事欠 6月FI奈良❻(1)❸
S級 58勝 生涯賞金 8165万 FI年間㉗⑤②⑪ FI決勝①②③⑫ 種別準決⑩②⓪⑦
(70)1.11.67 333走路❹❸❷❹ 400走路㊱❹❷❽ 500走路❽❸⓿❺ 今年㉟⑧③⑳ 走0 重5 失0 50 落0
10 13.8◎ 1 2角仕掛捲追込 10.21FⅠ京王
9予109◎1(捲り) ½○中村 淳 4 好永 晃 國武耕二
20準118◎1(先行) ②½△山田英明 ½○小林大介 柴田竜史
函館優114△山田英明 ¾ 黒田 淳 ½ 林 巨人 ◎7
9一予96×柴﨑 淳 ¾◎2(先行) ①½ 十文字貴信 ◎諸橋 愛
11二予96○川村晃司 ½ 原田研太朗 1½ 友定祐己 5
前橋特97△1(先行) ③½ 後閑信一 ½×飯嶋則之 十文字貴信
8一予118×岡村 潤 ½ 西村 豊 ½◎岡 光良 ◎5
21 (病欠)
豊橋
8予95△佐藤朋也 ½◎2(先行) ③1 谷津田将吾 石塚孝幸
11準98△服部克久 ½◎2(先行) ③¾ 前反祐一郎 ◎兵藤一也
前橋優95◎服部克久 ½○渡部哲男 ¾ 3 高市訓但

4 青 久米康徳（くめ やすのり）［近畿］18 178cm 80kg 京都 向日市 41［向日400］ 賞金 今年946万 前年1430万
直近101.08 S2今期101.08 S1前期100.29 S2前々102.38 ／ 普通70期 九紫A型 13.09 2(5)⑥ 友定君から ／ 13.3 14.6 差 S0 4.23
3 4 4 19 ／ 238 223 198 1160 ／ ㉕⑫㉔⓪⑤⑮③ ②⑥④⓪⓪②⓪ ／ 逃げ○ 捲り○ 差し⑤ マーク② ／ -- -- 14.3④ V○⓿
10 23 37 ／ 5 17 28 ／ 48.2.11 20位 通算V 15 S4 A11
9月FI弥彦637 7月GⅢ福井26⑤⑥ ／ 9月FI富山3(5)② 6月FI宇都4(3)❻ ／ 9月ナイ平塚662 25日病欠 ／ 8月FI青森4(9)1 5月GⅢ別府8④①欠 ／ 7月GⅢ向日6①③⑧ 5月FI奈良❼(5)②
S級 134勝 生涯賞金 37966万 FI年間②⑦⑦㊹ FI決勝③⑩⑥㊾ 種別準決⓪②①⑫
(13)1.09.98 333走路⓿❷❷❽ 400走路❹❽❺㊾ 500走路⓿⓿❶❺ 今年③⑧⑦㊼ 走5 重3 失0 40 落0
8 14.3… 3 北勢マーク正解 10.18GⅢ千葉
9予115△青森伸也 1 阿久津修 ½ 伊藤 信 ×6
24般121◎阿部康雄 ½○志村龍己 ¾△3 ×荒木伸哉
弥彦般116 山口大助 ¾△志村龍己 ½×荒木伸哉 ◎7
9予101○中川貴徳 ¾△細川 洋 ½ 3 松尾信太郎
16準97×佐藤和也 1リ◎大西 祐③¾△杉本正隆 5
富山特100 髙田真幸 ¾×2(マーク) 晴◎中川貴徳 △土屋裕二
9予117×柿澤大貴 外 黒崎直行 ½△守谷陽介◎◎6
2般117 好永 晃 ¾ 久米 良 ½ 原 真司 ○6
平塚般113◎榊枝輝文 ¾×2(追込み) ½ 丸山啓一 △西村光太③
8予112○吉澤純平◎5△北川紋部 ¾◎中村 淳 4
25準117◎林 雄一 ½ 北川紋部 ½○根田空史① 9
青森般118○1(追込み) 1△小橋秀幸 ピ◎岩見 潤 柴田功一郎

5 黄 △△ 友定祐己（ともさだ ゆうき）［中国］6 170cm 72kg 岡山 岡山市 35［玉野400］ 賞金 今年2295万 9月19日追加
直近110.00 S1今期110.00 S1前期110.08 S1前々108.68 ／ 順調82期 四緑A型 14.08❸(落)欠 徳島へ ／ 13.3 14.3 自在 S1 4.25
3 3 6 18 ／ 291 185 146 740 ／ ⑪⑤㉒①㉕㉒⑬ ②②⑩⓪③⑨③ ／ (2)❶ 逃げ○ 捲り① 差し④ マーク① ／ -- 13.7③ 13.7⑩ V②⓿
10 20 40 ／ 13 29 48 ／ 53.12.22 2位 通算V 30 S17 A10
10月FI防府❽(3)❷ 8月サマー8落 ／ 9月FI和蔵❽(1)❼ 7月WSR ❼ ／ 9月オール23(6)④ 7月親王牌❻6④⑨ ／ 8月FI高知❸(落)欠 7月GⅢ福井❸①(8)⑨ ／ 8月FI立川❸(7)① 6月FI青森❹(2)❸
S級 246勝 生涯賞金 40370万 FI年間⓪⑦⑪㉒ FI決勝⑯⑲⑪㉛ 種別準決⑤④③⑩
(26)1.08.39 333走路❶❺❷❽ 400走路⓫❿⓮㊺ 500走路❶❶❸❽ 今年⑩⑬⑮㊶ 走3 重1 失0 16 落5
11 14.7△ 3 原田の番手乍ら 10.21FⅠ京王
10初特94 海老根恵太 ¾◎石丸寛之 ½ 鈴木誠55 ○8
2準97 山下 渡 ½×松田優一◎¾◎3(マーク) 柳谷 崇
防府優95△海老根恵太 外×2(追込み) ½ 鈴木誠55 ○矢野昌彦③
9初特115◎村上博幸 ¾○川村晃司②½×布居寛幸 8
24準115△1(追込み) 1½ 佐藤悦夫 ½×和田健太郎 ○新田康仁①
和蔵優113 和田健太郎 ピ×近藤隆司③½△木暮安由 ○7
9一予98◎三谷竜生 1 2(追込み) ½ 星島 太 ×伊藤健詞
11二予96○川村晃司 ½ 原田研太朗 1½ 3(マーク) 望月裕一郎
前橋特秀96◎稲垣裕之 ¾◎村上義弘 ¾△大塚健一郎 4
8初特136◎石丸寛之 ¾×菅原 晃 ½◎3(マーク) 佐々木則幸
25準143◎神山雄一郎 1○郡司浩平①½ 朝日 勇 △(落棄)
高知 (傷欠)

6 緑 森田康嗣（もりた こうじ）［北日］31 156cm 57kg 北海 函館市 33［函館400］ 賞金 今年1254万 前年1676万
直近98.55 S2今期98.55 S1前期100.86 S1前々101.43 ／ 順調89期 一白A型 初出走 自力 ／ 13.5 14.7 先捲 S4 4.25
3 2 3 22 ／ 178 94 93 481 ／ ㉗⑱㉙⓪⑥㉑④ ⑦⑥⑧⓪⓪②① ／ (21)❿ 逃げ② 捲り③ 差し○ マーク○ ／ 14.8① 13.8⑬ 14.7① V○⓿
10 17 27 ／ 19 27 38 ／ 56.9.5 31位 通算V 12 S0 A12
9月GⅢ青森8④③④ 8月FI千葉5(8)⑦ ／ 9月FI小田681 7月GⅢ函館5⑧1⑥ ／ 9月FI別府3(5)② 7月FI取手3(6)④ ／ 8月GⅢ富山6②⑨⑨ 6月ナイ小倉956 ／ 8月FI佐世1(9)6 6月ナイ函館1(8)②
S級 70勝 生涯賞金 12580万 FI年間⑩⑦⑫㊿ FI決勝⓪①③⑨ 種別準決②⓪②⑰
(34)1.09.49 333走路❸❶❸❷ 400走路❿❽⓬㊾ 500走路❷⓿⓿❺ 今年⑮⑦⑨㊿ 走1 重4 失0 42 落0
7 14.2… 3 最後方鋭捲追込 10.28FⅠ奈良
9選115◎松岡孔明③¾◎松尾信太郎 ¾ 手島達矢 △4
27選114◎吉澤純平 ½○小坂敏之 3×3(追込み) 手島達矢
青森特114 山田幸司 1リ△郡司浩平 2◎金子貴志 4
9予95◎松岡孔明①½◎野本翔太 2×藤田竜治 △6
17般99△鷲田幸司 ½×藤井昭吾③½ 篠原英雄 ◎8
小田般99○1(先行) ②5△丸山啓一 外 朝日 敦 ○成田健児
8一予97◎筒井裕哉②½○前田拓也 ¾ 山口貴84 ×6
28選101◎和田 圭 ¾◎2(先行) ③½ 松江健一 村上卓茂
富山選94△志村太賀 2◎宮越孝治 2 神田紘輔 ×9
9予116○荒木伸哉 ½◎吉川 誠③½ 3 髙木和仁
5準117○永井清史②½×吉川 誠 ½△萩原孝之 5
別府特112△牧 剛央 ¾ 2(捲り) 4×髙木和仁 古閑良介

7 橙 ○ 堤洋（つつみ ひろし）［四国］適 20 181cm 82kg 徳島 徳島市 38［小松400］ 賞金 今年1273万 前年1329万
直近106.38 S2今期106.38 S1前期107.36 S1前々106.00 ／ 順調75期 七赤AB 13.07 8失欠 原田君へ ／ 13.3 14.4 差 S4 4.25
2 5 4 19 ／ 288 240 172 859 ／ ⑬②⑭⓪⑭⑱⑨ ⑤⓪⑧⓪②④① ／ 逃げ○ 捲り① 差し② マーク④ ／ -- -- 14.2⑤ V○⓿
7 23 37 ／ 8 28 43 ／ 50.12.24 11位 通算V 19 S15 A3
9月FI和蔵4(5)② 7月親王牌45⑥⑧ ／ 9月オール7⑧3⑧ 7月FI玉野負傷欠 ／ 9月FI岸和1(5)② 6月FI青森落欠 ／ 8月GⅢ小田34②④ 6月GⅢ久留❾3(3)❻ ／ 8月ナイ川崎1(6)② 6月FI取手❺(2)❽
S級 250勝 生涯賞金 56907万 FI年間④⑫⑥㉔ FI決勝⑥⑭⑩㉛ 種別準決⓪④⑤⑨
(23)1.10.87 333走路⓿❷❸❻ 400走路❺❸❼㉞ 500走路⓿⓿⓿⓿ 今年⑤⑫⑨㉟ 走4 重0 失0 8 落1
8 14.2◎ 4 松岡番手守るも 10.25GⅢ防府
9予119◎河野通孝 ½◎長島大介①½ 台 和紀 △4
24準115◎木暮安由 ¾ 山口貴嗣 ¾△三宅達也 5
和蔵特118◎新田康仁 ½△2(捲り) ½ 村田雅一 ○牧 剛央
9一予97×伏見俊昭 ½ 北津留翼 ½△小松崎大地③ 7
11般95△山﨑芳仁 1 北野武史 1½ 3(追込み) ×根田空史②
函館般97◎園田 匠 外◎松川高大 ½△筒井敦史 8
9予114○1(追込み) ½◎ビノクロフ②¾ 青井賢治 安部達也
1準115◎稲川 翔 ¾△飯嶋則之 ½ 中村浩士 5
岸和特110◎石丸寛之 ¾◎2(マーク) ¾△南 修二 水書義弘
8一予97×坂本将太郎 ½ 武藤龍生 外◎3(追込み) 梶應弘樹
14特95◎稲毛健太①½×2(マーク) 3◎西岡正一 梶應弘樹
小田特秀100△片寄雄己③½◎吉田敏洋 ½×諸橋 愛 4

8 桃 榊枝輝文（さかきえだ てるふみ）［北日］24 162cm 70kg 福島 郡山市 38［泉崎333］ 賞金 今年992万 前年1185万
直近98.85 S2今期98.85 S2前期102.02 S2前々99.30 ／ 普通79期 六白A型 13.06 1(8)⑤ 森田君へ ／ 13.6 14.6 差 S4 4.08
2 4 5 19 ／ 273 180 162 818 ／ ㉛⑱㉒⓪⓪⑬④ ⑧⑧④⓪⓪④⓪ ／ (1) 逃げ○ 捲り○ 差し⑤ マーク① ／ -- -- 14.0⑧ V○⓿
7 20 37 ／ 11 28 38 ／ 51.8.9 29位 通算V 23 S9 A6
9月FI富山924 8月FI武雄家事欠 ／ 9月FI向日881 7月ナイ京王3欠 ／ 9月ナイ平塚651 7月GⅢ福井6②③⑦ ／ 8月GⅢ豊橋36⑨⑥ 6月ナイ小倉3(8)⑦ ／ 8月FI熊本2(9)③ 6月FI奈良767
S級 146勝 生涯賞金 32421万 FI年間⑤⑫⑦㊵ FI決勝⑨⑦⑦㊾ 種別準決⓪④⓪⑨
(14)1.09.33 333走路⓿❶❷❾ 400走路❼❿❼㊱ 500走路❶❺❶❽ 今年⑦⑪⑦㊵ 走2 重2 失0 24 落1
8 14.3注 1 真船乗り絶好交 10.18GⅢ千葉
9予93◎杉本正隆 ½○大澤雄大 1½△根本哲吏③×9
16般103 竹田和幸 ¾△2(追込み) 1½△澤田光浩 小川 巧
富山般96◎栗田雅也 5×篠原龍馬③¾ 小川 巧 △4
9予115○佐野梅一 ¾◎ビノクロフ②1リ 丸元大樹 8
8般117◎三田村謙祐①1リ×坂本匡洋 外 鈴木幸紀 8
向日般117○1(追込み) ¾◎蒔田英彦③1リ×大崎飛雄馬 △山口貴92
9予113◎ドミトリエフ③¾×鈴木孝征 ½△白戸淳太郎 ○6
2般117 好永 晃 ¾ 久米 良 ½ 原 真司 ×5
平塚般113○1(追込み) ¾×久米康徳 ½ 丸山啓一 △西村光太③
8一予112◎筒井裕哉 ½△櫻井正孝①1×3(追込み) 徳永哲人
21二予110 岩本和也 1リ×筒井裕哉①¾◎佐藤友和 △6
豊橋選115◎横山尚則 ½△栗山俊介③¾◎阿久津修 6

9 紫 注○ 志村太賀（しむら たいが）［関東］12 163cm 72kg 山梨 富士吉 31［境川400］ 賞金 今年1641万 前年2319万
直近104.73 S1今期104.73 S1前期103.74 S1前々107.23 ／ 順調90期 八白A型 14.04❹4⑧④ 相川君へ ／ 13.1 14.6 自在 S3 4.25
4 6 3 17 ／ 179 120 73 474 ／ ⑰⑪㉚⓪⑯⑲⑧ ③⑤⑥⓪②④⑤ ／ (3)❶ 逃げ○ 捲り① 差し⑦ マーク② ／ -- 14.1④ 14.0⑦ V○❷
13 33 43 ／ 12 24 30 ／ 58.6.17 14位 通算V 18 S15 A3
9月GⅢ青森15⑥⑨ 7月ナイ平塚❸(2)❺ ／ 9月オール8⑤⑧2 7月FI名古❸(4)① ／ 8月GⅢ富山9⑤1① 6月ナイ小倉936 ／ 8月FI立川5(2)❷ 6月ナイ松戸2(7)⑨ ／ 8月サマー7④ 6月高松宮補2⑥⑥
S級 150勝 生涯賞金 19496万 FI年間⑤⑪⑧㉜ FI決勝⑮⑭③㊲ 種別準決⓪④④⑪
(56)1.08.31 333走路❷❼❷❻ 400走路❽❻❻㊳ 500走路❶⓿⓿❺ 今年⑨⑨⑤㊸ 走1 重2 失0 22 落2
10 13.8○ 2 相川に乗り伸び 10.18FⅠ函館
9一予112○1(追込み) ¾◎城 幸弘 ¾ 伊藤勝太②△山口貴92
27二予114△渡部哲男 1½○山内卓也 ½◎中村一将①×5
青森特114△小岩大介 ½×松岡孔明 ¾◎白戸淳太郎 ◎6
9選101×西岡正一 ¾ 坂口晃輔 ½△小川勇介 5
11選95 藤田竜矢 ½◎五十嵐力①¾◎松坂英司 8
函館般96◎根田空史①1リ 2(マーク) ¾ 北野武史 ×渡邉晴智
8選99○鈴木良太 ½◎坂木田雄介③1×西田雅志 △5
28般101○1(追込み) ½◎宮越孝治②¾△清水広幸 池尻浩一
富山選94△1(捲り) 2◎宮越孝治 2 神田紘輔 野木義規
8予113×篠原 忍 ¾ 松尾 淳 ¾◎田中 誠 △5
18準115◎原田研太朗 1リ 2(追込み) 外△志智俊夫 ○田中 誠
立川優117◎川村晃司②¾ 2(追込み) ½ 朝倉佳弘 近藤龍徳

2・3連単 原田ＶＳ相川
1=7 5 3 9 ／ 1=5 7 3 9 ／ 3=9 5 1 2
1-3-7 5 ／ 1-9-7 5 ／ 3-5-9 1 ／ 7-5-1 9
❻8❶754❸92 森田 榊枝 原田 堤 友定 久米 相川 志村 島野（先捲 差脚 先捲◎ 差脚○ 差脚△ 差脚 先捲× 差脚注 差脚）

終回予想：青❻⑧ ／ 青❶⑦⑤④ ／ 赤❸⑨②

初日の走りから原田期待して堤と。直後より友定。相川が志村を連れ本線に挑んで行く。

名前	間隔	当所成績
原田	11日	優出③V❶ 3節④②⓪①
島野	6日	優出②V❶ 5節③④②⑨
相川	14日	優出①V❶ 1節①①⓪①
久米	10日	優出⓪V❶ 7節①②③⑯
友定	2日	優出⑨V❶ 17節⑪⑥⑥㉛
森田	6日	初出走
堤	10日	優出⑥V❶ 18節⑫④⑦㉜
榊枝	18日	優出⓪V❶ 2節①⓪⓪⑤
志村	6日	優出①V❶ 5節①②④⑨

対戦表	原田	島野	相川	久米	友定	森田	堤	榊枝	志村
9.15前橋特秀			9		4				
9.13前橋二予	2		5		3				
9.12前橋選抜							8		5
9.4平塚一般				2				1	

対戦表	原田	島野	相川	久米	友定	森田	堤	榊枝	志村
9.3平塚一般				6					5
8.31富山選抜						9			1
8.20立川決勝	7								2
8.19立川準決	1								2

（本紙からの複製・転載を禁ず）

※ 前売車券発売後、悪天候で中止順延になった場合、番組・車番が組替えになることがありますので、車券購入の際はメンバーを主催者発行のものとご対象願います。また、新聞をお買い求めの際は日付をご確認下さい。

高知 スーパーFI競輪

3日目 優勝

26年10月10日 金曜

七赤・先勝・とら 電投:74（担当・池田）

定価500円税込

福ちゃん

競輪・競馬
Keirin Keiba Senmon Fukuchan News

明日～熊本記念GIII

高知競輪場、サテライト南国・安田で場外車券発売

⇐ファミリーマート・ローソン・サンクス・サークルK・スリーエフ等で
福ちゃん新聞はコンビニ販売いたします。

狙い車券 高橋潤記者

1R	3 9	1 7 9 7 9 1	5 3 1 2 3 2
2R	1 7 1 3 1 5	3 5 7 5 7 3	5 1 5 2
3R	1 3 1 7 1 9	7 9 3 9 3 7	5 2 1 9 1 5 1 2
4R	3 7 3 5 3 1	5 1 7 1 7 5	
5R			
6R	3 7 3 1 3 9	1 9 7 9 7 1	
7R	2 5 2 1 2 7	1 7 5 7 5 1	
8R	1 4 1 5 1 2	3 2 1 2 4 5	
9R	7 1 7 3 7 2	3 2 1 2 1 3	
10R	1 5 1 3 1 2	3 2 5 2 5 3	
11R	1 9 1 5 1 2	5 2 9 2 9 5	

高知競輪 レース結果・開催案内

0180-998-741
2枠単・2車単・3連単

0180-998-742
2枠複・2車複・3連複・ワイド

3連単流し車券

1R	3↔9 流し	5↔1 流し
2R	1↔7 流し	3↔9 流し
3R	1↔7 流し	7↔2 流し
4R	7↔3 流し	5↔9 流し
5R	3↔5 流し	9↔2 流し
6R	3↔7 流し	1↔5 流し
7R	2↔5 流し	2↔9 流し
8R	1↔5 流し	5↔2 流し
9R	7↔1 流し	2↔9 流し
10R	1↔5 流し	2↔7 流し
11R	1↔9 流し	5↔2 流し

★★ 11R S級決勝インタビュー ★★

山口幸二氏トークショー
☆ゲスト☆ 浅井康太選手

元競輪選手グランプリレーサー
山口幸二氏トークショー

☆本日(10/10)のゲストは
稲川 翔(大阪)選手です。
●7レース発売中(13:40頃～)
★場所★ 1階中央ステージ

山口幸二氏予想会

●9レース発売中(14:50頃～)
●10レース発売中(15:30頃～)
●11レース発売中(16:00頃～)

山田幸司選手談 前は競りだし左右に動くは上に昇るは、バックは踏むはで大変でしたよ。でも前が頑張ってたし必死で付いて行きました。前を信用してたのも結果につな

安部貴之選手談 もう一杯でしたよ。何とか追い付いて来たら持って行こうかと。早坂君、踏み出しが良いけど最後タレる事があるので車間切ってたけど必要なかったですね。調子云々よりも脚がないですよ。前で頑張る。

友定祐己選手談 森田君が来た時、堤さんがどうするかと思って、ギリギリまで待ったんですよ。車が出てくれたし、2人で来たのも大きかったですね。反応は良かったし、ギヤ上げて初日よりも感じも良かったし、高知は相性良いですね。自力自在。

山内卓也選手談 ここは捲りが効かないから3角乗り超えれました。もう少し早く踏んでたら八日市屋さんまで連れ込めたかな。高知は、あのコー

森田康嗣選手談 ドンピシャのタイミングでしたね。若い2人がやってくれたし、ノーマークだったので開き直って走れました。ギヤ上げたのも正解でした。初日に靴を換えたけど、今日、元に戻したんですよ。それも良かったのかな。北3番手。

早坂秀悟選手談 出切った時に安部さんが離れてるの見えてヤバイと思ったが自分も踏み出し一本でやってるしそれを生かしてバックを取るレースをやってるので。きつかったし調子はどうかな。ゴール前の粘りは良かったと思います。安部さんへ。

宗景祐樹選手談 初手から競合いだし苦しかったですね。人気が割れるかと思ってたけど2・1倍だったしもうやるしかないと。何とか武田さんに追い付けました。調子は普通です。もう気合いで走りました。武田さんへ。

樋口一貴選手談 スが伸びますね。調子はボチボチかな。友定君へ。いい展開だし流れが向いていますね。森田君がこのパターンしかないって感じで行ってくれたし、作戦が見事に的中しました。結果も出ているし、調子の方も悪くないでしょう。

武田豊樹選手談 苦戦が続いてるし初日に比べてもどうですかね。車券に貢献するにはあのレースになりますし、高知は優勝もあるけど攻め辛いバンクですね。クセもありますし。調子は良く分からないが宗景君が頑張ってたし気持ちが入りました。自力。

早坂秀悟選手談 出切った時に安部さんが離れてるの見えてヤバイと思ったが自分も踏み出し一本でやってるしそれを生かしてバックを取るレースをやってるので。きつかったし調子はどうかな。ゴール前の粘りは良かったと思います。安部さんへ。

森田康嗣選手談 ドンピシャのタイミングでしたね。若い2人がやってくれたし、ノーマークだったので開き直って走れました。ギヤ上げたのも正解でした。初日に靴を換えたけど、今日、元に戻したんですよ。それも良かったのかな。北3番手。

宗景祐樹選手談 初手から競合いだし苦しかったですね。人気が割れるかと思ってたけど2・1倍だったしもうやるしかないと。何とか武田さんに追い付けました。調子は普通です。もう気合いで走りました。武田さんへ。

樋口一貴選手談 スが伸びますね。調子はボチボチかな。友定君へ。いい展開だし流れが向いていますね。森田君がこのパターンしかないって感じで行ってくれたし、作戦が見事に的中しました。結果も出ているし、調子の方も悪くないでしょう。

山本伸一選手談 出切れば何とかさえ逃げれば何とかなるんですが、後ろに迷惑掛けちゃいけないし粘る事は想定内でしたがカントが無い分無理でした。踏む距離が短いと言う持ち味は出た（笑）。感じも悪くすよ。ライン3人で決まったと思いましたが、ゴールした時にラインを2人がかりで言ってくれたのがうれしかったですね。先行。

近藤寛央選手談 ③（森）と④（古川）でよくやり合ってくれたら1番手でしょう。調子というより展開でしょう。デキが悪くないし、少しじっとしてから動いていると思います。重倉君へ。ここは内が伸びるイメージがあるので外は考えてなかったです。出脚でロスが空いてしまい考えてしまったです。3着に入れたし脚の感じは悪くない。中近で。山本君のダッシュが良かったし踏み込んだ時には行けてると思った。これで自信を取り戻したと思います。

中田健太選手談 近藤さんの一歩目に力が入らないでコーナーの一歩目に力が入らないでコーナーの入口がダッシュがダッシュがダッシュが

高知1　発走予定10時53分　A級一般　2000M

1着賞金6.8万　1着得点88.0点　出目 195 156 521 315 146 791 859　誘導員 岡俊行

1 白 ×○ 岡崎哲昌（おかざき てつまさ）［中国］49 175cm 78kg 岡山 玉野市 43［玉野400］賞金 今年614万 前年827万
直近85.58 A1今期85.58 A1前期87.65 A2前々86.89　普通65期 二黒A型 14.02 4(2)❼ 細田君へ　13.8 15.0 差 S0 4.00
2 2 5 21 / 192 231 230 1288　予般選初選初特準優 ㉙⑦⑳⓪⓪㉒⑦ / ⑨①④⓪⓪③⓪　逃げ○ 捲り○ 差し④ マーク○　年間 -- -- 14.8④ V○⓿
7 13 30 / 4 19 31 / 46.3.19 24位 通算V6 S0 A4
9月FⅠ富山3(7)8 9月FⅡ福井765 8月モー別府5(6)6 8月FⅡ広島4(3)❻ 8月FⅡ小倉3(5)8 / 7月FⅠ別府638 7月FⅡ熊本5③4 6月FⅠ名古屋1(2)❽ 6月ナイ四日市4(6)2 今年③⑩⑧㊻　走0 重1 失0 10 落0
5 14.9× 7 2角古川追えず / 2 15.1△ 3 細田乗り直線伸

2 黒 飯島淳（いいじま じゅん）［関東］80 173cm 73kg 東京 八王子 38［立川400］賞金 今年555万 前年855万
直近80.81 A2今期80.81 A1前期83.38 A2前々83.72　普通78期 六白O型 11.12 2(6)7 伊藤君へ　14.2 15.2 差 S0 3.92
2 2 0 26 / 216 191 168 964　㉗㉕⑳⓪⓪⑩⓪ / ⑤③①⓪⓪⓪⓪　(4) 逃げ○ 捲り② 差し② マーク○　年間 -- 14.8① 15.0② V①⓿
7 13 13 / 3 9 19 / 51.9.14 40位 通算V12 S0 A7
9月FⅡ静岡976 9月ナイ函館755 8月FⅡ大宮5(7)9 8月FⅠ千葉866 7月ナイ京王閣補補9 / 7月FⅡ西武5(4)6 7月ミッ青森4⑦1 7月FⅡ弥彦2(9)5 6月FⅡ立川71 4 今年②④⑥52　走2 重0 失0 4 落3
5 15.8注 8 追えずB内突き / 2 .… 落 伊藤マーク追突

3 赤 ◎注 作田悦章（さくた よしあき）［四国］105 166cm 75kg 徳島 阿南市 32［小松400］賞金 今年586万 10月 8日補充
直近82.84 A1今期82.84 A2前期84.54 A2前々85.43　稍良92期 九紫B型 14.09 962 自力　13.8 15.3 自在 S5 4.25
3 5 3 19 / 116 85 68 363　㉚㉚⑰⓪⓪⑫① / ④⑯④⓪⓪①⓪　(15)❺ 逃げ① 捲り③ 差し④ マーク○　年間 15.2③ 14.5⑥ 15.1③ V○⓿
10 27 37 / 9 25 39 / 57.7.13 位 通算V1 S0 A1
10月FⅠ防府4(7)9 9月FⅡ玉野513 9月FⅠ小松島補補2 9月FⅠ高知962 8月FⅡ小倉541 / 8月ミッ小倉4①7 7月FⅠ岸和田5⑦2 7月FⅠ岐阜928 6月FⅠ別府943 今年⑥⑪⑩42　走10 重2 失0 40 落0
補充出走 / 1 15.4△ 3 後方BS捲追込

4 青 高地祐一（こうち ゆういち）［南関］75 167cm 70kg 神奈 川崎市 46［川崎400］賞金 今年570万 前年862万
直近80.64 A2今期80.64 A1前期81.70 A1前々84.66　普通61期 六白O型 13.12 6⑦5 関東から　14.1 15.1 差 S0 4.15
2 1 3 24 / 229 265 283 1444　㉚㊶⑭⓪⓪⑥① / ①⑧①⓪⓪①⓪　逃げ○ 捲り○ 差し③ マーク○　年間 -- -- 15.0⑥ V○⓿
7 10 20 / 6 10 19 / 43.1.25 44位 通算V17 S0 A17
9月FⅡ小田原766 9月ミッ小倉3④6 9月FⅡ弥彦5(9)5 8月ナイ函館5⑧1 8月ナイ平831 / 8月FⅠ西武9 5失(欠) 7月FⅡ大垣544 7月ナイ川崎補2 8 7月FⅡ小田原補補9 今年④③⑥55　走2 重1 失1 39 落1
3 15.2注 8 米山任せ共倒れ / 1 16.2注 4 番手4角先頭も

5 黄 △◎ 野方宏樹（のがた ひろき）［九州］96 183cm 86kg 佐賀 武雄市 24［武雄400］賞金 今年566万 前年921万
直近80.87 A2今期80.87 A2前期80.88 A2前々80.47　普通98期 一白O型 13.09 872 単騎でも自力　13.8 15.5 先捲 S0 3.92
2 0 1 27 / 78 51 36 175　㉘㊶⑨⓪⓪⑦① / ①⑨②⓪⓪①⓪　(33)❼ 逃げ○ 捲り② 差し○ マーク○　年間 15.0② 14.2④ -- V④⓿
7 7 10 / 7 16 22 / 2.7.19 39位 通算V6 S0 A0
9月ナイ小倉741 9月FⅡ佐世保4(8)9 8月FⅡ岸和田4⑥8 8月FⅠ小松島4⑦9 8月FⅡ武雄873 / 7月FⅡ奈良4(9)1 7月FⅡ松山4(8)9 7月FⅡ和歌山875 6月モー防府755 今年⑤⑥④52　走0 重1 失0 10 落1
4 16.1… ❷5 鐘4角先行粘ず / 3 15.3… ❷7 鐘3角先行粘ず

6 緑 眞鍋伸也（まなべ しんや）［四国］109 180cm 77kg 香川 高松市 34［高松400］賞金 今年536万 10月 9日補充
直近76.56 A2今期76.56 A2前期76.06 A2前々74.33　普通85期 二黒AB 14.09 補補6 補充　14.2 15.4 差 S0 4.00
0 0 1 29 / 173 167 137 761　㉕53⓪⓪⓪⓪⓪ / ⓪⓪⓪⓪⓪⓪⓪　(5)❶ 逃げ○ 捲り○ 差し○ マーク○　年間 -- -- -- V○⓿
0 0 3 / 0 0 1 / 55.7.12 位 通算V4 S0 A0
9月FⅡ防府797 9月FⅠ別府699 9月FⅠ富山846 9月FⅡ高知補補6 8月FⅡ高松693 / 8月FⅠ小松島968 8月FⅡ熊本867 7月FⅡ大垣946 7月FⅡ向日町988 今年⓪⓪①71　走4 重1 失0 18 落0
補充出走

7 橙 注△ 伊藤太一（いとう たいち）［関東］89 175cm 80kg 山梨 富士吉 32［境川400］賞金 今年554万 前年843万
直近80.76 A2今期80.76 A1前期80.46 A2前々83.97　普通91期 九紫O型 11.04 3(9)8 自力　14.6 15.5 先捲 S5 4.00
2 3 4 21 / 108 92 86 425　㉙㊲⑬⓪⓪⑧⓪ / ①⑪⓪⓪⓪⓪⓪　(26)❻ 逃げ② 捲り② 差し○ マーク①　年間 15.9① 15.1③ -- V○⓿
7 17 30 / 5 13 30 / 57.9.6 41位 通算V5 S0 A5
9月ナイ京王閣3(9)8 9月FⅠ青森992 8月ナイ松戸3(8)4 8月ミッ小倉622 8月ナイ函館898 / 7月FⅠ富山4⑧1 7月FⅡ前橋851 5 6月FⅡ宇都宮973 6月FⅡ青森3(8)8 今年③⑤⑪44　走1 重4 失0 42 落0
4 15.4… 7 中団争絡み一杯 / 1 16.2… 7 好位急追も動ず

8 桃 細田純平（ほそだ じゅんぺい）［中国］99 168cm 74kg 広島 広島市 25［広島400］賞金 今年506万 前年742万
直近78.85 A2今期78.85 A3前期73.15 A3前々74.58　普通99期 二黒O型 14.01 1(1)❹ 自力　14.5 15.7 先捲 S0 3.92
4 2 4 20 / 70 57 43 116　㉖⑩⑫⓪⓪⑳⑩ / ⑬③⑥⓪⓪⑧③　(31)❾ 逃げ④ 捲り① 差し① マーク○　年間 15.2⑩ 14.5⑧ 15.3③ V①❶
13 20 33 / 23 35 52 / 1.7.16 47位 通算V6 S0 A0
9月FⅠ広島4(9)9 9月FⅠ向日町家事欠 9月FⅡ豊橋979 8月FⅡ佐世保889 8月FⅠ大垣986 / 8月ミッ小倉3②7 7月FⅡ別府919 7月FⅡ武雄981 七月昇班 今年⑭⑦⑩29　走3 重6 失0 66 落0
1 17.6… ①9 鐘3角半先捲れ / 2 15.4… 6 中団3角仕掛不

9 紫 ○× 武智眞（たけち まこと）［四国］76 175cm 88kg 愛媛 伊予市 48［松山400］賞金 今年557万 前年748万
直近82.23 A2今期82.23 A2前期83.21 A1前々82.88　普通61期 八白A型 14.08 4(8)8 作田君へ　14.0 15.1 差 S1 4.08
1 1 2 26 / 374 240 212 1418　㉙㉖⑳⓪⓪⑩⓪ / ②⑥①⓪⓪⓪⓪　逃げ○ 捲り○ 差し① マーク①　年間 15.6① 15.4② 14.9② V○⓿
3 7 13 / 6 10 19 / 41.1.20 35位 通算V25 S1 A23
9月FⅡ高松3(9)9 9月FⅠ岸和田856 9月FⅠ高知4(8)8 8月FⅠ佐世保6⑧6 8月FⅡ富山843 / 7月FⅠ熊本1(8)7 7月FⅠ玉野5⑥8 6月モー防府5(5)5 6月FⅡ福井4(7)7 今年④②⑥51　走0 重0 失0 - 落1
2 14.0… 7 林に続き最後尾 / 2 15.1注S 5 池田追い転避け

2・3連単　良化途上の作田
3=9 (5・1・7)　3=5 (9・1・7)　5=1 (7・9・3)
3-1-95　3-7-95　5-7-19　5-9-17
❸9 6❼ 2 4❽ 1❺
作田(自在◎) 武智(差脚○) 眞鍋(差脚) 伊藤(先捲注) 飯島(差脚) 高地(差脚) 細田(先捲) 岡崎(差脚×) 野方(単騎△)
終回予想　❺ ❼②④ / ❸⑨⑥ / ❽①
ひと頃より戻る作田にラインの武智で。野方が実戦気配良く圏内も巧者岡崎や伊藤動向注

高知2　発走予定11時24分　A級一般　2000M

1着賞金6.8万　1着得点88.0点　出目 253 738 174 153 475 518 134　誘導員 宮崎一彰

1 白 ◎注 沖健一（おき けんいち）［四国］107 170cm 76kg 高知 高知市 42［高知500］賞金 今年643万 10月 9日補充
直近84.52 A1今期84.52 A1前期86.52 A1前々88.26　普通75期 二黒O型 14.08 補補4 山原君へ　14.0 15.1 差 S0 4.33
2 4 7 17 / 163 225 246 1008　㉘㉒⑫⓪①⑰⑧ / ⑨⑥③⓪⓪②⓪　逃げ○ 捲り○ 差し③ マーク③　年間 -- -- 14.6⑨ V○⓿
7 20 43 / 9 20 43 / 46.11.1 位 通算V5 S0 A5
10月FⅡ高松2(6)5 9月モー佐世保4(8)2 9月FⅡ別府7 2 4 9月FⅡ福井4(3)❸ 8月FⅠ高知補補4 / 8月FⅡ奈良632 8月ミッ小倉755 7月FⅡ防府736 6月FⅡ岸和田651 今年⑥⑧⑯40　走1 重1 失0 12 落0
補充出走

2 黒 大河原久之（おおかわら ひさゆき）［関東］78 173cm 70kg 群馬 藤岡市 45［前橋333］賞金 今年526万 前年665万
直近78.70 A2今期78.70 A3前期70.56 A2前々80.50　普通66期 四緑O型 13.12 5③8 自在　14.2 15.3 差 S2 4.08
0 3 3 24 / 124 220 268 1358　㉘㉗⑭⓪⓪⑯② / ⑤②⓪⓪⓪②①　逃げ○ 捲り○ 差し① マーク②　年間 -- -- 15.6① V○⓿
0 10 20 / 2 14 26 / 44.4.19 48位 通算V5 S0 A2
9月ナイ函館797 9月FⅠ立川777 8月FⅠ青森666 8月FⅡ取手66落 8月FⅠ武雄3(8)4 / 7月ナイ平塚667 7月FⅠ前橋補補補補欠 7月FⅠ千葉787 七月昇班 今年①⑧⑧49　走1 重0 失1 27 落2
4 15.0… 6 若林追い転避け / 1 15.9… 5 伊藤マーク共倒

3 赤 △◎ 不破将登（ふわ まさと）［中部］65 167cm 79kg 岐阜 羽島郡 26［岐阜400］賞金 今年584万 前年912万
直近84.05 A1今期84.05 A1前期84.84 S2前々89.23　普通94期 三碧B型 12.05 ❽(9)7 自力　14.2 15.3 先捲 S2 4.00
7 1 1 21 / 126 59 28 274　㉑⑯⑭⓪⓪⑩① / ⑥⑩③⓪⓪①①　(20)❹ 逃げ② 捲り⑤ 差し① マーク○　年間 15.3② 14.3⑬ 14.2② V○⓿
23 27 30 / 27 34 39 / 63.8.9 31位 通算V15 S0 A10
9月FⅡ玉野1(9)1 9月FⅡ小松島3(7)9 9月FⅡ岸和田5(7)6 8月FⅡ名古屋581 7月FⅠ小倉5(8)8 / 6月FⅠ広島4⑥1 6月FⅡ福井812 6月ナイ松山881 5月FⅠ奈良1(9)8 今年⑰④③38　走2 重4 失0 44 落0
1 14.7× 7 後方で仕掛れず / 1 17.0× 9 単騎戦併走機逸

4 青 注× 米山潤（よねやま じゅん）［南関］適 88 183cm 99kg 千葉 我孫子 35［松戸333］賞金 今年572万 前年883万
直近78.30 A2今期78.30 A2前期81.00 A1前々84.04　普通88期 三碧O型 12.11 1(4)4 自力　14.1 15.5 先捲 S11 4.23
3 4 0 23 / 133 132 106 618　㉘㊴⑧⓪⓪⑦① / ①⑫①⓪⓪⓪⓪　(40)⓰ 逃げ⑦ 捲り○ 差し○ マーク○　年間 14.6⑥ -- -- V○⓿
10 23 23 / 8 18 26 / 54.4.3 51位 通算V0 S0 A0
10月FⅠ立川999 9月ナイ四日市99 9欠 9月ナイ函館999 8月FⅠ青森741 8月ナイ平4⑧1 / 7月ミッ前橋727 7月FⅡ大宮797 7月ナイ小倉8 1 2 6月FⅠ西武572 今年⑤⑦⑤48　走0 重3 失0 30 落1
3 17.8… 9 後方1角仕掛不 / 1 17.4… ❷8 HSカマシ捲れ

5 黄 × 市山芳宏（いちやま よしひろ）［四国］108 172cm 75kg 徳島 小松島 41［小松400］賞金 今年469万 10月 9日補充
直近80.33 A2今期80.33 A2前期82.54 A2前々81.64　普通71期 九紫O型 13.11 588 四国3番手　13.8 15.0 自在 S0 4.00
0 0 4 26 / 357 209 146 1129　㉕㉟⑩⓪⓪⑤① / ⓪⑥②⓪⓪①⓪　逃げ○ 捲り○ 差し○ マーク○　年間 -- 14.5⑤ 14.8① V○⓿
0 0 13 / 5 9 22 / 48.2.15 位 通算V16 S0 A5
9月FⅡ防府839 8月FⅡ和歌山677 8月FⅡ高松773 8月FⅡ小倉3(9)8 8月FⅠ熊本846 / 7月FⅡ大垣537 7月FⅡ向日町554 7月FⅡ富山5(7)8 6月ナイ小倉766 今年③②⑧45　走0 重0 失0 - 落1
補充出走

6 緑 黄金井憲（こがねい けん）［関東］74 180cm 75kg 埼玉 川口市 53［大宮500］賞金 今年561万 前年740万
直近76.44 A2今期76.44 A3前期68.95 A2前々80.38　普通54期 三碧A型 11.08 3(8)6 中部へ　14.2 15.4 差 S0 3.92
0 0 0 30 / 235 363 370 1527　㉚㊲⑪⓪⓪⑫① / ③④⓪⓪⓪①⓪　逃げ○ 捲り○ 差し○ マーク○　年間 -- -- 16.2① V○⓿
0 0 0 / 0 10 22 / 36.4.11 55位 通算V9 S0 A9
9月ナイ川崎899 9月ナイ函館785 9月FⅡ取手補補7 8月FⅡ名古屋599 8月FⅡ取手976 / 8月ナイ平塚888 7月FⅡ立川955 7月ナイ川崎774 7月FⅡ弥彦886 今年⓪⑦⑨57　走1 重2 失0 22 落2
2 14.6… 9 伊藤の番手乍ら / 1 15.8… 6 大河原の後回り

7 橙 ○△ 山原務（やまはら つとむ）［四国］70 169cm 81kg 香川 高松市 29［高松400］賞金 今年584万 10月 3日追加
直近86.81 A1今期86.81 A1前期82.45 A1前々87.37　普通92期 七赤O型 14.01 1(9)4 自力　13.7 15.3 先捲 S0 4.15
1 6 5 18 / 117 86 50 361　㉚㉒⑳⓪⓪⑰① / ⑧⑨⑥⓪⓪⓪⓪　(40)⓲ 逃げ③ 捲り④ 差し○ マーク○　年間 -- 14.7⑨ -- V○⓿
3 23 40 / 7 21 31 / 60.1.4 19位 通算V4 S0 A1
10月モー佐世保2(5)9 9月FⅠ富山2(3)❾ 9月FⅠ広島6④3 8月FⅡ向日町4②9 8月FⅠ高松3(9)4 / 8月モー防府1(8)4 7月FⅡ熊本4(5)2 7月FⅡ玉野負傷欠 6月FⅡ名古屋4(落)欠 今年⑤⑨⑦46　走2 重2 失0 24 落1
2 14.5× 6 後方捲るも不発 / 3 15.6△ 9 HS仕掛捲れず

8 桃 石井勝己（いしい かつみ）［南関］77 175cm 65kg 神奈 川崎市 47［川崎400］賞金 今年529万 前年696万
直近78.26 A2今期78.26 A2前期79.56 A2前々80.34　普通62期 六白B型 11.10 7 1 4 米山君へ　14.1 15.2 差 S0 3.92
0 1 1 28 / 197 216 276 1441　㉗㊶⑪⓪⓪④⓪ / ⓪③①⓪⓪⓪⓪　逃げ○ 捲り○ 差し① マーク○　年間 -- -- 16.0① V○⓿
0 3 7 / 0 5 10 / 42.7.13 52位 通算V21 S0 A21
9月FⅡ弥彦746 9月ナイ函館667 8月FⅡ向日町978 8月FⅡ西武965 8月FⅡ立川767 / 8月FⅠ青森876 8月ナイ平塚補26 7月FⅡ小田原3(8)9 6月FⅡ宇都宮669 今年⓪③③57　走0 重0 失0 - 落1
3 14.7… 7 高地に続き不利 / 2 15.3… 4 転避上垣追うも

9 紫 ○ 花村直人（はなむら なおと）［中部］79 173cm 72kg 三重 四日市 44［四日400］賞金 今年587万 前年803万
直近81.12 A2今期81.12 A2前期82.44 A2前々84.60　普通71期 四緑B型 14.05 9 1 4 不破君へ　14.2 15.3 自在 S2 3.92
1 4 2 23 / 260 232 199 1135　㉙㊱⑳⓪⓪⑦⓪ / ③⑱③⓪⓪⓪⓪　(19)❽ 逃げ② 捲り○ 差し② マーク①　年間 -- 14.6⑩ 14.8② V○⓿
3 17 23 / 12 25 29 / 44.10.31 38位 通算V16 S0 A16
9月FⅡ富山926 9月FⅡ福井815 9月FⅡ別府5⑦4 8月FⅡ小倉977 8月FⅠ大垣937 / 7月FⅡ富山3(6)2 7月FⅠ玉野629 6月FⅡ岸和田967 6月FⅡ名古屋872 今年⑧⑨③49　走2 重1 失0 14 落0
2 14.2… 5 単騎九州追うも / 3 14.8… 6 立遅後方仕掛ず

2・3連単　山原ー沖に期待！
1=7 (3・5・4)　1=3 (7・5・4)　3=9 (7・4・6)
1-5-73　1-4-73　3-7-94　3-4-97
❼1 5❸ 9 6❹ 8❷
山原(先捲○) 沖(差脚◎) 市山(差脚×) 不破(先捲△) 花村(差脚) 黄金(差脚) 米山(先捲注) 石井(差脚) 大河(自在)
終回予想　❸⑨⑥ / ❼①⑤ / ❹⑧ 追❷
山原が持味発揮なら任せる沖に勝機出てくる勝星多い不破に花村で一発。波乱は米山か。

高知3　発走予定11時55分　A級特選　2000M

1着賞金8.4万　1着得点97.0点　出目 273 917 412 416 534 237 953　誘導員 赤松誠一

1 白 ◎注 塚本和宏（つかもと かずひろ）［関東］63 177cm 75kg 栃木 宇都宮 31［宇都500］賞金 今年734万 前年887万
直近93.54 A1今期93.54 A1前期91.69 A1前々90.83　順調90期 九紫A型 06.11 ⑤5 3 自在　13.7 14.8 差捲 S2 4.08
5 4 7 14 / 109 105 88 403　①⓪⑬⓪㉗㉗⑬ / ⓪⓪⑤⓪⑤⑩②　逃げ○ 捲り① 差し⑥ マーク②　年間 -- 14.3① 14.3⑦ V○⓿
17 30 53 / 10 28 46 / 57.11.6 5位 通算V3 S0 A3
9月FⅡ西武❸(4)4 9月FⅠ立川❹(1)❸ 8月ナイ松戸❹(1)❺ 8月FⅡ大宮❶(6)3 8月FⅠ静岡❷(4)1 / 7月FⅠ前橋❻5(2)❻ 7月ナイ京王閣❷(3)❺ 6月ナイ平塚❽(1)❸ 6月FⅠ大宮❸(4)2 6月FⅡ弥彦❸(4)2 / 23日病欠 5月ナイ京王閣❷(3)❷ 4月ナイ川崎❹(4)5 A級決勝③⑩⑭47 種別特選①④②⑥
(29)1.10.63 333走路❶❶❶⑩ 400走路❺⑩❼㉙ 500走路❷❸❹❽ 今年⑥⑪⑪33　走1 重1 失0 12 落1
6 14.5注 2 近藤乗り外強襲 / 6 14.9◎ 6 2角捲上絡一杯
9 初特117◎佐藤博紀 1½○小谷田公則 ½×3 今泉薫③ / 16準115○石川裕二 ½◎佐藤博紀 2リ 赤井学 △4 / 西武特121×佐藤佑一 1リ◎佐藤清之②1リ△十文字菊雄 4
9 初特116×小野裕次② ½ 赤井学 3リ 藤田和彦 ○4 / 2準119×1(追込み) ¾ 澁谷征広 1リ○小谷田公則 早坂道義 / 立川優118◎鈴木謙二③½○髙橋京治 1リ 3 △小野裕次

2 黒 ○ 林明宏（はやし あきひろ）［四国］82 175cm 80kg 高知 土佐市 38［高知500］賞金 今年562万 前年700万
直近83.04 A2今期83.04 A2前期82.78 A2前々82.50　普通79期 六白O型 14.07 補補7 木村君へ　13.8 14.9 差 S3 3.92
2 4 1 23 / 240 175 144 954　㉘㉚⑰⓪⓪⑨① / ②⑧③⓪⓪⓪⓪　(1)❶ 逃げ○ 捲り① 差し④ マーク①　年間 -- 14.8① 14.8④ V○⓿
7 20 23 / 7 18 25 / 51.6.21 33位 通算V9 S0 A7
9月FⅠ富山4⑦5 9月FⅠ広島4(9)7 9月FⅡ福井4(8)7 8月モー別府745 8月FⅡ小松島3(8)2 / 8月FⅡ豊橋661 7月モー高知補補7 7月FⅡ岸和田627 7月FⅡ和歌山741 6月FⅡ高知627 / 6月FⅠ大垣2(9)7 5月FⅠ熊本977 4月FⅠ小倉812 A級決勝⑥②⑥30 種別特選⓪②⓪⑪
(40)1.10.58 333走路⓪⓪⓮⓮ 400走路❻❹❻㊺ 500走路❶❷⓪❽ 今年⑤⑦⑤50　走0 重0 失0 - 落0
2 14.1△ 4 目標山原不発で / 4 15.2… 8 松浦マーク一杯
9予101×臼井昌巨② 2△田中秀治 1リ 岡田啓渡 4 / 24選101◎山崎翼② 6△菊谷信一 ¾○柴田了 ×7 / 富山般101◎前田義和③¾○重富公輔 1½ 内田浩司 5
9予120△中村良二 外◎大川龍二 ½○櫻井宏智 4 / 17準117◎鷲田佳史 ¾△大川龍二 ¾×中村良二 9 / 広島特116△小堺浩二 1 藪謙治 1リ○山原務③ 7

3 赤 × 滝川秀嗣（たきかわ ひでつぐ）［中部］52 176cm 74kg 愛知 長久手 41［名古400］賞金 今年623万 前年975万
直近86.38 A1今期86.38 A1前期89.26 A1前々91.24　普通71期 一白O型 10.09 7 6 4 森君へ　13.7 14.9 差 S1 4.08
5 3 4 18 / 263 261 247 1110　⑱③⑳⓪⑩㉓⑧ / ⑥①⑥⓪①⑥①　逃げ○ 捲り○ 差し⑥ マーク②　年間 -- -- 14.1⑬ V○❶
17 27 40 / 15 25 43 / 47.12.8 21位 通算V24 S2 A22
9月FⅠ富山3(3)❺ 9月FⅡ別府2(9)5 8月FⅡ向日町3失(欠) 8月FⅠ高松1(9)4 7月ナイ平塚4(7)8 / 7月FⅠ岐阜656 7月ナイ小倉3(4)6 6月ミッ前橋1(4)1 6月FⅠ久留米71 1 5月ナイ松山2(2)❻ / 5月FⅡ奈良3(6)3 4月FⅠ向日町6①7 4月FⅠ和歌山5④3 A級決勝⑪②⑩37 種別特選③②④⑨
(66)1.10.11 333走路❹⓪❻❺ 400走路❾❽❻㊹ 500走路⓪⓪⓪⓪ 今年⑨⑥⑪35　走4 重2 失1 53 落0
3 14.8△ 2 森番手絶好乍ら / 4 14.7… 5 ライン一丸追走
9予 93◎山田祥明 1½○表大暁 3×3 △田中洋輔 / 24準101×吉本哲郎 2リ△奥谷広巳 3リ 3 大屋健司 / 富山般103◎大竹慎吾 1リ×鷲田佳史 1○津村洸次郎② 5
9予122◎鈴光洋彦 2△2(追込み) 1リ 堺文人 森江信行 / 5準114◎飯塚隼人 1リ○加藤大輔 1△時松正 9 / 別府特118◎井山和裕 ½ 藤原富雄 3リ×一ノ瀬貴将③△5

4 青 大山誉史（おおやま やすちか）［関東］98 181cm 84kg 東京 八王子 34［立川400］賞金 今年559万 前年723万
直近82.85 A2今期82.85 A2前期79.86 A3前々73.22　普通99期 二黒AB 初出走 自力　14.2 15.6 自在 S3 4.08
1 2 1 26 / 61 50 39 133　㉕㉙⑱⓪⓪⑧① / ④⑧③⓪⓪①⓪　(27)❻ 逃げ○ 捲り② 差し① マーク○　年間 15.3② 15.1④ 15.2④ V①⓿
3 10 13 / 5 11 19 / 55.10.2 34位 通算V2 S0 A0
9月ナイ函館714 9月ミッ小倉4⑦4 9月FⅠ立川926 8月FⅠ前橋当日欠 8月FⅠ西武4(9)4 / 7月FⅠ小田原4⑤7 7月ナイ京王閣補87 6月FⅠ青森4④9 6月ナイ函館977 6月FⅡ武雄725 / 5月ナイ京王閣補補5 5月FⅠ小田原3(7)9 5月FⅡ大宮989 A級決勝⓪⓪⓪⓪ 種別特選⓪⓪①⑨
(25)1.09.85 333走路⓪⓪❶❼ 400走路❺❺❺㊹ 500走路❹❶⓪❽ 今年③④⑤52　走0 重1 失0 10 落0
1 14.7… 5 番手追上絡まれ / 3 14.9… 1 中団直線外強襲
9予125◎前川裕希② 1リ◎松本昌士 外×山崎司 7 / 20般123○1(捲り) 1△市倉孝良 1 伊藤亮 前島恭平② / 函館特122 渡辺聖 1リ△根藤浩二 ¾ 井手尚治 4
9予110◎日野博幸 6×本多哲也①1リ 高地祐一 4 / 13選118◎安谷屋将志 1リ 瀧野勝太 1½ 岡田裕康 7 ② / 小倉般123◎杉山剛②¾△四元慎也 2リ 曽我憲司 4

5 黄 △△ 森啓（もり けい）［中部］93 164cm 67kg 岐阜 大垣市 24［大垣400］賞金 今年604万 前年777万
直近84.69 A2今期84.69 A2前期79.29 A1前々85.02　順調96期 一白A型 13.09 7 1 3 先行基本　13.6 15.4 先捲 S4 3.92
11 2 5 12 / 126 51 39 178　㉔⑮⑨⓪⓪⑮⑫ / ⑬⑥⑤⓪⓪⑩⑦　(32)⓬ 逃げ⑤ 捲り⑥ 差し② マーク○　年間 15.0⑰ 14.2⑮ 14.7⑤ V○❼
37 43 60 / 59 63 78 / 2.3.9 27位 通算V16 S0 A0
9月FⅠ高松6①1 9月FⅡ富山補補3 9月FⅡ佐世保716 9月FⅡ豊橋4(9)3 40日病欠 / 7月FⅠ玉野931 6月ナイ小倉3(2)❾ 6月FⅡ富山補補1 6月FⅡ松山4⑨5 特別昇班 / 6月チF川崎 ❸(7)1.08.32 5月チャ大垣1(1)❻ 5月チャ取手2(5)① A級決勝⓪⓪③⑪ 種別特選②①⓪③
333走路❷⓪❷❶ 400走路㉟❹❼㉔ 500走路⓪⓪⓪⓪ 今年㉜②⑧⑫　走0 重3 失0 30 落0
3 15.0× ❷1 鐘3角先行押切 / 4 15.1注 9 叩れ飛付競負け
9初特113◎本郷雄三 1リ◎長野和弘 1 森田正寿 6 ② / 24選116 1(捲り) 2 太田黒大心 ¾○新村真 △岡田大門 / 高松特116 1(捲り) 1½ 高井広明 1リ×萱島大介 中島義之
9 / 16 補充出走 / 富山般 99△佐野洋継 2 尾籠久則 1リ◎3 ⓪高野輝彰

6 緑 注 加藤昌平（かとう しょうへい）［九州］83 170cm 69kg 福岡 古賀市 39［小倉400］賞金 今年543万 前年829万
直近77.36 A2今期77.36 A2前期80.29 A2前々83.54　普通80期 七赤A型 13.10 4(9)3 塚本君へ　14.1 15.2 差 S0 4.08
0 0 2 28 / 151 156 166 962　㉘㊷⑥⓪⓪⑨① / ⓪⑤⓪⓪⓪①⓪　逃げ○ 捲り○ 差し○ マーク○　年間 -- -- -- V○⓿
0 0 7 / 0 3 12 / 50.8.20 54位 通算V14 S0 A3
9月ナイ小倉補補8 9月FⅡ富山938 9月FⅡ広島998 8月FⅡ岸和田957 8月FⅡ別府3(8)9 / 8月FⅠ熊本789 7月FⅡ玉野679 7月FⅠ名古屋556 6月FⅡ向日町596 6月ナイ小倉4(6)4 / 5月FⅠ和歌山665 4月FⅠ広島974 4月FⅡ奈良4(6)9 A級決勝③②②㉕ 種別特選⓪⓪①⑤
(39)1.11.34 333走路⓪❶❸❽ 400走路⓪❺❹㊺ 500走路⓪⓪❶❽ 今年⓪②⑥57　走1 重0 失0 2 落0
4 15.8… 4 礒田の後回りで / 5 14.6… 8 坂口の後回りで
9 / 23 補充出走 / 広島般115×越川一寿 1リ 大越啓介 2○高田誠 8
9特牙 98◎芳野匠 ½△石口慶多 1◎齋藤仁 9 / 8般102◎前田吉昭③1リ 森田正寿 1リ 3 和田友希 / 岸和田般107◎宮司周郎③1リ△伊藤文秋 1½ 辻本兼市 8

7 橙 ○◎ 木村浩宣（きむら ひろのり）［四国］69 181cm 92kg 香川 高松市 28［高松400］賞金 今年870万 前年1053万
直近88.45 A1今期88.45 S2前期91.94 A1前々89.58　落後97期 五黄O型 13.09 ❽(1)❽ 自力　13.6 15.2 捲先 S1 4.08
5 2 1 22 / 114 53 35 210　③③⑦⓪⑪⑬⑤ / ②②④⓪⓪①⑤　(16)❺ 逃げ① 捲り⑥ 差し○ マーク○　年間 14.7④ 13.8⑥ -- V④❶
17 23 27 / 7 13 21 / 61.7.27 16位 通算V19 S0 A10
9月モー佐世保❾(5)落 9月FⅡ大垣❾(1)❺ 9月FⅠ岸和田❸(2)❾ 8月FⅡ小松島❾(5)1 8月FⅡ名古屋❽(7)7 / 7月FⅠ富山❾(2)❶ 7月FⅠ高松❼(9)9 七月降級 6月GⅢ取手9⑤1⑧ 6月ナイ四日市551 / 6月ナイ松山596 5月GⅢ川崎8⑨8 5月FⅡ奈良967 A級決勝⑩⑤⑤32 種別特選②②⓪③
(63)1.11.05 333走路❸❶❷❻ 400走路❻❾❷㊿ 500走路❶⓪❷❸ 今年⑤⑤⑥60　走2 重2 失0 24 落1
3 15.0◎ 6 中団も仕掛れず / 3 15.0◎ 5 目標不自ら捲不
9初特117◎齊藤竜也 1リ○佐藤雅春①1 廣瀬裕道 9 / 25準121◎齊藤竜也 2リ○岡本英之 1リ 窓場千加頼 ×5 / 佐世保特118◎佐藤雅春②¾○高橋京治 1 清水剛志 △(落棄)
9初特116○土岐幹多 1リ○加藤寛治③¾×興呂木雄治 9 / 8準112×1(捲り) 4◎土岐幹多 ¾ 伊代野貴照⓪長尾拳太 / 大垣優111○加藤寛治①½◎土岐幹多 1 伊代野貴照 5

8 桃 松尾玄太（まつお げんた）［九州］92 173cm 69kg 佐賀 武雄市 29［武雄400］賞金 今年501万 前年784万
直近81.52 A2今期81.52 A2前期83.64 A2前々82.45　普通93期 六白O型 14.04 5 5 4 自力自在　13.7 15.1 差捲 S0 4.00
3 4 3 20 / 78 72 59 349　㉘㉛⑱⓪⓪⑧⓪ / ④⑬③⓪⓪⓪⓪　(8)❷ 逃げ○ 捲り① 差し⑤ マーク①　年間 -- 14.7② 14.3⑥ V○⓿
10 23 33 / 10 21 30 / 60.8.28 37位 通算V7 S0 A0
9月FⅠ広島951 9月ミッ青森3⑦5 9月FⅡ豊橋2(6)9 8月FⅡ向日町819 8月FⅠ高松775 / 7月FⅠ小倉734 7月FⅡ岸和田822 7月FⅡ富山4(7)3 6月FⅠ福井815 5月FⅡ大垣2(4)7 / 5月FⅡ玉野781 4月モー高知554 4月FⅠ名古屋733 A級決勝⓪⓪⓪③ 種別特選②①①⑨
(26)1.11.44 333走路⓪❷❶❻ 400走路❽❿❺㊿ 500走路⓪⓪⓪❸ 今年⑥⑦⑤43　走0 重2 失0 20 落1
5 15.0… 5 道中中条に続き / 3 15.1× 2 野方番手交すも
9予121◎丹波孝佑②¾○藪謙治 3リ 細川貴雄 9 / 17般121◎川口聖翔 1 藤野貴章 1リ 遠藤純志 △5 ② / 広島般116◎1(追込み) 外◎片山直人③1リ 五十嵐博一 佐久間幸人
9予116◎山崎晃 2 今村俊雄 ¾ 3 ○吉田彰久 / 10選119△大竹哲也② 1リ×川島聖隆 3リ◎吉田彰久 7 / 青森般120◎髙谷敏史③4×西田潤 1リ○早坂道義 △5

9 紫 × 西村行貴（にしむら ゆきたか）［関東］91 176cm 78kg 東京 江東区 30［松戸333］賞金 今年637万 前年722万
直近86.56 A2今期86.56 A1前期86.75 A1前々87.46　普通92期 七赤O型 11.12 ❽(5)5 大山さんへ　13.8 14.9 自在 S3 4.17
0 4 7 19 / 115 64 62 308　㉔⑩⑮⓪⓪⑰③ / ⑤④④⓪⓪⓪⓪　(7)❷ 逃げ○ 捲り② 差し② マーク○　年間 -- 14.7② 15.3② V○⓿
0 13 37 / 5 19 40 / 59.2.20 20位 通算V10 S0 A7
10月FⅡ静岡4(6)4 9月FⅡ取手2(9)6 9月FⅡ弥彦3(3)❺ 8月ナイ小倉2(6)2 8月FⅡ青森3(3)❾ / 8月ナイ平塚3(9)2 8月ナイ宇都宮649 7月ナイ川崎3(7)7 7月ナイ京王閣3(4)欠 6月FⅠ大宮4(6)5 / 6月FⅠ前橋931 5月ナイ松戸2(4)2 5月FⅠ西武3止7 A級決勝⑦⑤②㉖ 種別特選⓪③①⑩
(13)1.09.34 333走路❶❷❶❷ 400走路❸❺❶㉙ 500走路⓪❷⓪❾ 今年③⑨⑬38　走3 重3 失1 61 落1
1 14.5… 1 大山乗り外強襲 / 6 14.6△ 5 目標塚本不発で
10初特120◎川上真二郎 3リ×浅沼聖士 ½◎吉田元輝②△4 / 1準116◎佐藤博紀 3 吉田元輝 3リ×椿佳友 ○6 / 静岡特118×旭健太郎 ¾ 木下章 2リ○石川一浩 △4
9予118△藤光健一 1リ×2(捲り) 3リ 岩田幸久 内田晃弘 / 16準113○三木翔太 ¾◎廣瀬裕道 ½△三住博昭 9 / 取手特117 大沼孝行 ½△永井亮 ½ 岡崎徹 ◎6

2・3連単　総合力は塚本か
1=7 (5・9・6)　1=5 (7・9・6)　7=2 (5・3・1)
1-9-75　1-6-75　7-5-23　5-3-17
❶6❼ 2❺ 3❽❹ 9
塚本(自在◎) 加藤(差脚注) 木村(先捲○) 林(差脚) 森(先捲△) 滝川(差脚) 松尾(自在) 大山(先捲) 西村(差脚×)
終回予想　❼② ❹⑨ / ❶⑥ / ❺③ 追❽
特選組の塚本に期待。後位は加藤。木村奮起なら地元林と。森ペースなら再び滝川とで。

名前	間隔	当所成績
塚本	18日	優出⓪V⓿ 1節⓪⓪①②
林	10日	優出⑭V⓿50節㉚㉒⑦71
滝川	10日	優出②V⓿ 5節①①③⑩
大山	14日	初出走
森	10日	優出⓪V⓿ 5節②①①⑩
加藤	11日	優出①V⓿11節②③⑥㉓
木村	9日	優出⑦V⓿ 9節③⑦②⑮
松尾	17日	優出⓪V⓿ 5節⓪①②⑫
西村	3日	優出⓪V⓿ 1節⓪⓪⓪③

対戦表	塚本	林	滝川	大山	森	加藤	木村	松尾	西村
8.20小松特選		2					1		
4.25高知一般		1						4	
4.22川崎特選	5								3
4.21川崎準決	4								7
3.31平塚特選	2								6
3.25豊橋一般		6				5			
12.27和歌山特選			8		2				
12.26和歌山準決			7		6				

高知4　発走予定12時27分　A級特選　2000M

1着賞金8.4万　1着得点97.0点　出目 271 572 271 735 641 581 716　誘導員 岡俊行

1 白 注× 上垣光永（うえがき みつひさ）［近畿］64 179cm 77kg 京都 船井郡 32［向日400］賞金 今年679万 前年860万
直近84.33 A1今期84.33 S2前期91.00 S2前々90.52　普通93期 九紫A型 12.11 ❸(1)❸ 自力　14.0 15.4 先捲 S4 3.92
1 3 1 25 / 115 83 53 285　②③③⓪③③① / ⓪①①⓪⓪①⓪　(5)❷ 逃げ○ 捲り① 差し○ マーク③　年間 15.3① 15.6① V○⓿
3 13 17 / 2 6 10 / 57.7.25 29位 通算V10 S0 A5
9月FⅠ高松835 9月FⅡ奈良916 8月FⅡ武雄❽(9)7 8月FⅠ大垣❽(7)2 7月FⅡ熊本❾(2)❽ / 29日傷欠 七月降級 6月FⅠ大宮78落 6月FⅠ武雄858 6月ナイ松山569 / 5月GⅢ川崎9②⑨⑦ 5月FⅠ熊本家事欠 4月FⅠ西武788 A級決勝⑤②④⑳ 種別特選⓪①⓪②
(58)1.09.42 333走路❶⓪⓪❺ 400走路❶❷❷68 500走路⓪❶⓪❾ 今年①③②56　走0 重2 失0 20 落1
5 16.9△ ①9 鐘3角半先捲れ / 2 15.3○ 2 丹波番手も抜ず
9予123○岡野順一 1リ△長谷俊昭 ½ 白崎芳典 ×8 / 24般121◎岡嶋登③外 木村高士 ビサ○3 △北村篤 / 高松般124○堺文人 1リ×北島祐二 1 関博之 ◎5 ①
9特牙 98◎北川大五郎②1½△西浦仙哉 1リ×辻力 ○9 / 16般102○1(捲り) 1リ×安藤雄一 1 上原直樹 △池田周平 / 奈良特 99×辻力 ½ 鰐渕正利 1リ△吉本哲郎 6 ③

2 黒 × 中石昌芳（なかいし まさよし）［中国］84 167cm 67kg 広島 広島市 39［広島400］賞金 今年471万 前年551万
直近85.04 A2今期85.04 A1前期85.40 A2前々84.66　普通81期 七赤A型 14.06 1(6)6 南関から　14.2 15.0 差 S0 3.93
3 5 3 19 / 192 181 140 712　㉑⑫⑯⓪⓪⑪① / ④⑤③⓪⓪⓪⓪　(3)❶ 逃げ○ 捲り○ 差し④ マーク④　年間 -- 15.1② 14.7③ V○⓿
10 27 37 / 8 19 31 / 50.7.26 25位 通算V12 S0 A8
9月ナイ四日市4(7)8 9月FⅡ岸和田4(8)8 8月FⅠ熊本962 8月FⅠ大垣5②4 7月FⅠ小倉823 / 7月FⅡ小松島3(8)2 6月FⅠ別府1(7)5 6月FⅡ高知1(6)6 5月FⅡ岸和田3(落)欠 5月FⅡ大垣2(5)1 / 4月FⅠ広島6⑦欠 4月FⅠ富山3(5)6 4月ナイ小倉4(5)4 A級決勝⑧⑫⑪55 種別特選①①①⑪
(11)1.10.13 333走路⓪❶❷❸ 400走路❹❺❹36 500走路❶⓪⓪❹ 今年④⑥⑥36　走0 重0 失0 - 落1
4 15.3注 2 後藤マーク伸び / 6 14.6… 7 宇根追うも切れ
9予127◎大塚英伸 1リ△新村真 ½○酒井大樹③×4 / 12準119○大塚英伸 1◎森川剛 6 白崎芳典 7 / 四日市特116×中川繁樹 ¾ 東鉄也 ½◎紀井孝之 8
9予115○坂本晃輝 8リ 梅澤謙芝 1リ 赤松秀展 4 / 1準120×岡嶋登③1½◎木村浩宣 1リ 廣島和彦 8 / 岸和田特117○廣田樹里 ¾ 岡崎昭次 外△古川圭 ×8 ③

3 赤 ○△ 齋藤宗徳（さいとう むねのり）［南関］100 180cm 82kg 千葉 松戸市 29［松戸333］賞金 今年676万 前年773万
直近91.00 A2今期91.00 A2前期87.25 A2前々86.20　上昇100期 六白A型 14.07 3(1)❷ 自力　14.0 15.2 捲先 S4 4.08
15 3 2 10 / 91 44 29 97　㉕⑩⑯⓪⓪⑲⑥ / ⑬⑦⑩⓪⓪⑥①　(29)⓫ 逃げ⑥ 捲り⑫ 差し○ マーク○　年間 14.5⑦ 14.0⑳ -- V○⓿
50 60 67 / 38 52 58 / 60.2.28 11位 通算V3 S0 A0
10月ナイ川崎1(9)1 9月ナイ函館1(4)1 9月FⅡ弥彦1(2)❽ 8月ナイ小倉1(8)2 8月FⅠ前橋1(9)1 / 8月FⅠ西武5①1 7月モー高知3(1)❷ 6月FⅠ伊東1(8)3 6月ナイ函館1(9)1 6月ナイ松戸1(8)9 / 5月ミッ小倉2(7)1 5月FⅡ大宮4(1)❽ 4月ナイ松戸補補2 A級決勝⓪①⓪⑥ 種別特選⑦①①⑤
(26)1.10.42 333走路❺❷❶❺ 400走路⑳❻❷㉓ 500走路❷❷❷❻ 今年㉔⑨④㉗　走3 重5 失0 56 落0
5 14.9○ ❶2 中団併走1半捲 / 5 15.2× 7 中団奪捲るも不
10予121◎1(先行) ②½○佐藤有輝 ½ 増田利明 井上達雄 / 2準123○小林潤二 1リ◎馬場和広②1リ 森山哲郎 △9 / 川崎特121◎1(先行) ③¾ 木村圭吾 ¾△今村俊雄 坂本毅
9予119◎1(捲り) 2 神子卓也 外○渡辺聖 ×盛田将人 / 20準118◎石川雅望 ½○星野辰也 ½ 町田勝志 ×4 ③ / 函館特116◎1(捲り) 2△石田岳彦 1½ 松本昌士 柿沼信也

4 青 武市和人（たけち かずひと）［四国］104 173cm 78kg 高知 高知市 40［高知500］賞金 今年591万 10月 8日補充
直近81.12 A1今期81.12 A1前期83.90 A2前々85.44　普通74期 九紫A型 14.09 8 9 2 切れ目から　13.8 15.2 自在 S5 3.71
3 3 3 21 / 342 201 150 973　㉘㉕⑯⓪⓪⑯① / ⑤⑨③⓪⓪⓪⓪　(8)❷ 逃げ① 捲り③ 差し○ マーク②　年間 14.8① 14.5⑤ 15.6① V○⓿
10 20 30 / 7 19 30 / 49.1.31 41位 通算V25 S8 A17
9月FⅡ高知892 9月FⅡ福井531 9月FⅠ別府783 8月FⅡ岸和田878 8月ミッ小倉1(7)3 / 7月FⅡ熊本4(6)9 7月FⅡ玉野891 7月FⅡ小倉925 6月FⅠ富山4(8)2 6月FⅡ武雄5(7)6 / 5月FⅠ熊本852 5月FⅡ奈良4(9)2 4月ミッ前橋5⑦5 A級決勝③④②⑳ 種別特選⓪②③⑧
(35)1.10.98 333走路❷❷❶❸ 400走路❹❻❽37 500走路❶❷⓪❿ 今年⑤⑧⑦47　走0 重4 失0 40 落0
補充出走 / 1 15.2◎ 1 作田に乗り交し
9特牙153○重一徳 3リ◎廣田樹里①½×三好英次 8 / 24般143◎市橋司優人 ½×廣田一成 1½○藤原富雄 9 / 高知般153×廣田一成 1リ△2(マーク) ¾ 北田昭志 竹本裕司
9特牙116◎藤野一良①1◎大矢勝也 ½ 金子浩貴 ×5 / 16般122 安部龍文 ½ 梅澤謙芝 1リ×3 ○山田裕哉② / 福井般119×1(先行) ②1リ 岡田雅也 外△柴田昌樹 道上明

5 黄 △◎ 前田義和（まえだ よしかず）［九州］66 180cm 75kg 鹿児 鹿屋市 30［根占400］賞金 今年516万 前年505万
直近84.19 A1今期84.19 A1前期84.07 A1前々81.90　稍良94期 七赤O型 13.12 1(8)9 自力　14.1 15.6 先捲 S1 3.92
9 3 1 17 / 144 65 32 214　㉖㉕⑯⓪⓪⑩① / ⑧⑬⑥⓪⓪①⓪　(39)❿ 逃げ⑥ 捲り③ 差し① マーク②　年間 15.0⑩ 14.5⑧ 15.3① V○⓿
30 40 43 / 28 38 43 / 59.4.18 30位 通算V15 S0 A8
9月FⅠ富山881 9月FⅡ名古屋1(9)1 8月FⅠ大垣2(7)9 8月ミッ小倉3①2 7月FⅠ防府719 / 7月FⅡ武雄942 7月FⅡ向日町1(9)7 6月FⅡ佐世保1(9)7 6月ミッ青森712 6月FⅡ熊本当日欠 / 5月FⅡ福井6 1 9 5月ナイ松山1(4)1 4月FⅠ名古屋5⑤7 A級決勝⑧③②⑲ 種別特選③①①⑧
(10)1.10.22 333走路❸⓪❶❺ 400走路⓯❾❷㉗ 500走路⓪⓪⓪❺ 今年⑰⑥③34　走4 重3 失0 38 落0
2 14.2○ ❶1 好位入り2角捲 / 6 18.4注 ①9 鐘4角先行捲れ
9予 93○大屋健司 1 髙田大97 ¾○岡崎哲昌 △8 / 24般101△橋本大祐 ¾ 花村直人③½ 大山泰伸 ◎8 / 富山般101◎1(先行) ③¾○重富公輔 1½ 内田浩司 △西田潤
9特牙124△1(先行) ②外×白川有司 8リ◎大川龍二 北島祐二 / 1準114○山本巨樹 1△山田和巧 2リ◎堂村知哉 9 / 名古屋般122◎1(先行) ③外○原司 1 古田勇治 小林高志

6 緑 井上将志（いのうえ まさし）［近畿］59 167cm 68kg 大阪 岸和田 38［岸和400］賞金 今年529万 前年439万
直近77.86 A1今期77.86 A3前期73.90 A2前々86.22　普通86期 六白A型 14.06 2(5)6 近畿で　14.0 15.3 差 S1 4.08
1 4 1 24 / 113 163 109 511　㉗⑳⑨⓪⓪⑯⑩ / ⑫⑥①⓪⓪⑨②　(1) 逃げ○ 捲り○ 差し② マーク③　年間 -- -- 15.6⑤ V○⓿
3 17 20 / 6 41 50 / 51.7.19 53位 通算V6 S0 A1
9月ミッ小倉624 9月FⅡ和歌山897 9月FⅡ大垣979 9月FⅠ岸和田補補6 8月FⅡ佐世保4(4)8 / 8月FⅡ岸和田697 7月FⅡ別府886 7月FⅡ松山959 七月昇班 6月チャ富山2(3)② / 6月チャ高知2(5)⑥ 6月チャ熊本6 1⑤ 5月チャ和歌山2(2)❸ A級決勝①⓪⓪⑮ 種別特選⓪⓪⓪⑤
(47)1.09.89 333走路⓿❸❷❶ 400走路❸❾❺37 500走路❷❸❶❻ 今年④㉒⑥32　走7 重3 失0 44 落1
3 14.9… 4 滝川マーク乍ら / 4 15.0… 7 中田の後回りで
9予116◎井上公利①1差 奥山雅士 1リ 櫻川雅彦 6 / 28般118◎志水祐彦③1○2(マーク) 1リ×松木竜也 △市倉孝良 / 小倉般121△市倉孝良 ½ 辻中国宏③1 吉本将 4
9特牙114◎横関裕樹 2 坂田章 ½△中井俊亮③ 8 / 19般123 森村優 8リ◎森山昌昭 1リ 大窪輝之 9 / 和歌山般115 高尾剛文 ½ 板橋常晶 1リ×志村達也③ 7

7 橙 ◎注 長田祐弥（おさだ ゆうや）［南関］62 172cm 76kg 神奈 鎌倉市 32［平塚400］賞金 今年693万 前年672万
直近91.29 A1今期91.29 A1前期89.96 A1前々89.42　順調87期 九紫O型 10.04 3 8⑥7 斉藤君へ　13.7 14.8 差 S0 4.17
4 5 5 16 / 124 110 101 590　⑭⓪⑮⓪⑪㉔⑨ / ⑥⓪⑨⓪⓪⑤②　逃げ○ 捲り○ 差し⑦ マーク②　年間 -- -- 14.7⑪ V○⓿
13 30 47 / 15 34 51 / 57.1.3 10位 通算V5 S0 A5
10月FⅡ静岡❺(5)3 9月FⅠ取手❼(5)1 9月FⅡ弥彦❺(6)2 8月ナイ松戸1(4)2 8月ナイ平❽(4)2 / 8月ナイ平塚❼(4)3 7月FⅠ立川❾(2)❸ 7月FⅡ大宮❺(3)❻ 7月FⅡ小田原1(1)❷ 6月FⅡ青森❼(3)❹ / 6月FⅡ西武4(7)2 6月FⅠ千葉1(7)1 5月ナイ松戸5(7)2 A級決勝⑤⑤④40 種別特選③⑤③③
(7)1.10.01 333走路❺❹❶❺ 400走路❹❼⑩㉙ 500走路❷⓪❶❺ 今年⑨⑪⑩㉙　走2 重2 失0 24 落1
6 14.7… 8 塚本任せで一杯 / 5 14.5△ 4 斉藤を追えずに
10初特114◎佐藤博紀 8△梶原亜湖 8リ 小野裕次③ 5 / 1準116◎佐藤博紀 3 吉田元輝 3リ×椿佳友 △5 / 静岡特122◎柿沼信也③1◎藤光健一 9△3 河合康晴
9初特119○廣瀬裕道 ½◎高瀬卓③外△三木翔太 7 / 16準119○春日勇人 1リ 橋本紀彰 外◎湯浅大輔②×5 / 取手特120◎1(追込み) ¾○成清謙二郎 1 内田晃弘 ×関根健太郎③

8 桃 木村高士（きむら たかし）［近畿］86 179cm 75kg 福井 あわら 33［福井400］賞金 今年563万 前年544万
直近80.65 A2今期80.65 A2前期81.06 A2前々80.21　普通86期 一白A型 14.05 7 6 1 上垣君へ　13.8 15.1 差捲 S5 3.92
2 2 3 23 / 187 144 120 659　㉗㊴⑫⓪⓪④⓪ / ①⑫⓪⓪⓪⓪⓪　(7)❶ 逃げ○ 捲り○ 差し④ マーク○　年間 -- 14.6② 14.3④ V○⓿
7 13 23 / 8 18 27 / 56.4.4 43位 通算V10 S0 A2
9月FⅠ高松9 2 4 9月FⅡ福井637 9月FⅠ小倉735 8月FⅠ佐世保718 8月モー小松7止9 / 7月FⅡ熊本653 7月FⅡ豊橋728 6月FⅡ向日町779 6月FⅡ高松4(6)7 6月FⅡ福井914 / 5月FⅡ和歌山8 1 7 5月FⅠ高知761 4月FⅠ小倉991 A級決勝②①①⑮ 種別特選⓪⓪①⑨
(62)1.10.21 333走路❶⓪⓪❺ 400走路❹❻❻㊿ 500走路❶❶❶❻ 今年⑤⑦⑥48　走1 重0 失0 2 落0
2 14.2注 3 坂口マーク正解 / 6 14.6… 8 西村の後回りで
9予120×赤松秀展 3リ 米嶋賢二②1リ 武智眞 9 / 24般121◎岡嶋登③外 2(追込み) ビサ○上垣光永 △北村篤 / 高松特122○小西芳樹 1リ△白崎芳典 8リ○岡嶋登② 4
9特牙120 森佑樹①3リ 藤原富雄 4○黒川渉 6 / 16般127×花村直人 2 山田康博 1リ 3 △柴田昌樹 / 福井般119×武市和人②8リ 岡田雅也 外△柴田昌樹 ○7

9 紫 ○ 安藤雄一（あんどう ゆういち）［九州］47 162cm 67kg 福岡 北九州 46［小倉400］賞金 今年611万 前年791万
直近83.28 A1今期83.28 A2前期84.38 A1前々85.31　普通59期 六白A型 11.07 3(2)❻ 前田君へ　14.0 15.0 差 S0 3.85
1 4 4 21 / 365 310 275 1509　㉙㉒㉑⓪⓪⑭② / ⑥⑩②⓪⓪⓪⓪　逃げ○ 捲り○ 差し② マーク③　年間 -- -- 14.8⑦ V○⓿
3 17 30 / 4 21 31 / 42.12.6 32位 通算V3 S0 A3
9月ミッ小倉3⑤2 9月FⅡ奈良7 2 9 9月FⅡ武雄962 8月FⅡ広島624 8月ミッ小倉補補3 / 8月FⅡ小倉3(7)4 8月FⅡ別府874 7月FⅠ玉野815 7月FⅡ岸和田4(7)6 6月FⅠ富山743 / 6月FⅡ武雄4(8)8 5月FⅡ高松2(8)1 5月FⅠ名古屋5⑦7 A級決勝⓪⓪②⑲ 種別特選①①⓪⑮
(44)1.10.79 333走路⓪❷❶❻ 400走路❼❿❼52 500走路⓪⓪⓪❸ 今年③⑪⑦46　走1 重0 失0 2 落1
5 15.0… 6 終回後方追上不 / 3 15.1注 3 松尾マーク伸び
9予114○三登誉哲②3リ○沖本尚織 1リ×3 △小酒大司 / 28選120△山中貴79 4リ○佐野雄希②½ 小酒大司 ×5 / 小倉般120 別所英幸②8リ 2(マーク) ¾○小酒大司 △野崎修一
9特牙 98◎北川大五郎②1½△西浦仙哉 2リ×辻力 7 / 16般102◎上垣光永 2リ×2(マーク) 1 上原直樹 △池田周平 / 奈良特 99×辻力 ½ 鰐渕正利 1リ△吉本哲郎 9

2・3連単　南関両者に中石で
7=3 (5・2・1)　7=5 (3・2・1)　5=9 (3・1・7)
7-2-35　7-1-35　5-3-91　5-1-93
❶8 6 ❸7 2 ❺9❹
上垣(先捲注) 木村(差脚) 井上(差脚) 齋藤(先捲○) 長田(差脚◎) 中石(差脚×) 前田(先捲△) 安藤(差脚) 武市(自在)
終回予想　❶⑧⑥ / ❺⑨ ❹ / 先❸⑦②
準決失敗の斉藤奮起なら任せる長田の出番。初日好走の前田一発や南関選択の中石に注意

名前	間隔	当所成績
上垣	10日	優出③V⓿ 4節④①④③
中石	22日	優出③V⓿15節⑤③⑬㉕
齋藤	2日	優出①V⓿ 1節①①①⓪
武市	10日	優出⑨V⓿36節㉖⑦⑪㊿
前田	10日	優出③V⓿ 7節⑦②①⑪
井上	6日	優出⓪V⓿ 9節①⑤④⑯
長田	3日	優出⓪V⓿ 1節⓪⓪①③
木村	10日	優出⓪V⓿ 9節⑤③③⑯
安藤	6日	優出①V⓿14節⑤②⑤㉚

対戦表	上垣	中石	齋藤	武市	前田	井上	長田	木村	安藤
9.25高松一般	3							2	
9.18奈良特選	6								9
9.18福井一般				1				7	
9.17奈良一般	1								2
9.16奈良予選	9								7
7.26別府一般						6			4
4. 2久留米予選		4			6				
3.17小松特選		9		2					5

1～5R 検車場から

1R 岡崎哲昌選手談　何とか2着までには入りたかったが。細田君は②番（丹波）ラインに付いて行くべきでしょう。3着だし、僕のコメントはいらないでしょう（笑）。

作田悦章選手談　捲りは出せたし前回よりは良い感じでしょう。明日はバンクでインタビューを受けれるように頑張りたいですね（笑）。

高地祐一選手談　米山君もバックで捲りが飛んできて止まったんで、あそこからは自分で踏んで行くしかなかったしきつかった。

野方宏樹選手談　主導権は取れました。今は積極的に動いて、点数が上げれればと思っている。

伊藤太一選手談　鐘で色々考えてワザと仕掛けを遅らせたんですけどね。位置を取るまでに脚を使ってしまった。

武智眞選手談　危なかった。落車しなかっただけでも良しとします。

2R 石井勝己選手談　吸い込まれる感じになってたし、乗り上げなくて良かった。前を追って行けたが、外を踏むべきでした。

花村直人選手談　3角までは前に付いて行って、そこからだと思ったが、ここは外が伸びないし力負けです。

3R 大山誉史選手談　野方君が先行すると思ってたし、最悪シャクってでも良い位置を取って前々へ踏もうと。作戦通りに運べたし、余裕もありました。成績はもうひとつですが、感じはずっと良いので。

森啓選手談　近藤さんが流したし詰まってしまって。1、2回当たっても本職には勝てなかった。特選選手はダメですよね。

松尾玄太選手談　山原さんも止まったし、あんなレースをしてはダメですよね。木村君の動きも見えていた。せっかく野方君が頑張ってくれたのに、1着を取らないとダメですよね。

4R 上垣光永選手談　1開催に1回は番手を回るんですけど、全然先行選手を差せないですね。自転車を修正します。

武市和人選手談　作田君のお陰ですよ。残そうとギリギリまで待ったんですが、取鳥さんが来てたので思いが踏ませてもらった。取鳥さんも点数あるのに後ろ固めてくれてありがたかった。

安藤雄一選手談　②番（大山）は脚を使ってなかったんでしょう。野方君が頑張ってたし、このメンバーで3着に入れれば上デキ。調子も悪くない。

5R 取鳥敬一選手談　不破君の動きは気になったが、ああなれば付いて行くだけですから。調子の方も普通。

丹波孝佑選手談　アップ中は脚が痛かったんですが、レースの時は感じませんでした。落車もあって迷ったんですけど、上垣さんも残してくれたし、ワンツー決まったのは良かったです。

古川大輔選手談　結果は仕方ないけど4角回って残れると思い夢を見ちゃいました。体が反応しているし力を出し切れての4着だし最近の事を思えば合格点でしょう。今回は調子も良いです。

5～9R 検車場から

礒田義則選手談　②（塚本）が来ているのが見えたし被る前にと思って踏んだが絡んでしまった分伸びなかった。あの展開で3着に入れないから弱い。中条君が強かったと言う事です。

6R 松岡孔明選手談　もう少し波を作るか何かするべきでした。今回は重く感じる。

大瀬戸潤一郎選手談　誰も来ないなら駆けようと思ってたが掬われてしまった。結果は9着だけど動けているので。

中澤孝之選手談　前の小林君が1着なので3着位には入りたかった。あの展開なら昨日のギヤの方が良かった。自分なりに走れているし、ボチボチ上げて行きたい。

7R 原田研太朗選手談　良い感じだったがペースに入れ過ぎてしまったかな。堤さんに先に踏んで行って欲しかった。今日は重かった。

掛水泰範選手談　出脚が重かったし、脚がなかったって事でしょうね。特選に乗れれば一流選手と対戦するチャンスだったんですけどね。

大崎飛雄馬選手談　脚がない。1番人気になってたし空気を読んだと言う事にしといて下さい（苦笑）。

鈴木孝征選手談　今日は展開的にも仕方ない。でも、調子は悪くないね。

8R 篠原龍馬選手談　補充で準備が出来てなかったけど、細切れ戦で中団に入れたから。地元で1着取れたし嬉しい。

村本大輔選手談　僕はピッタリ付いて行ったんですけどね。直線で安部君にシメられてコースがなかった。

八日市屋浩之選手談　山内君がせっかくチャンスをくれたのに残念です。

9R 志村太賀選手談　今回、3日間相川君と連係できるとは思わなかった。競りになっても頑張るだけ。調子も悪くない。相川君へ。

有賀高士選手談　前が強すぎて付いて行けなかった。宮越君へ。

荒澤貴史選手談　⑨（宮越）が切ってくれてたら良かったが。2車だし突っ張る作戦はなかった。関東へ。

西岡拓朗選手談　今回は仕上がりは悪くないですね。単騎で。

宮越孝治選手談　先に仕掛けるしかなかったが出脚が悪かったし、少し早かったかな。自力。

小林信晴選手談　愛敬君、3角からで良かったのに。2センターで楽になったし、①番（阿久津）に持って来られた勢いで踏んで行きました。1着を取れたし良かった。中部3番手。

相川永伍選手談　ホームで駆ければ良かったですね。あそこで粘って外を行かれるし…。やっちゃいましたね。自力。

福島武士選手談　掛水さん2車でも行ってくれたので、愛敬さんを止めて内さえ締めてればと思ったが、力不足でした。1着取れたと思ったが、気が付いたら⑤番（小林）が来ていた。決めず前々。

久米康徳選手談　レースを読む嗅覚は良いんだけどね。決めず。

高知 5
発走予定 12時59分　A級特選　2000M　1着賞金 8.4万　1着得点 97.0点　出目 942 653 127 156 142 237 173　誘導員 宮崎一彰

1 白　取鳥敬一　[中国] 50 178cm 76kg　とっとり けいいち　岡山 倉敷市 42[玉野400]　賞金 今年629万 前年840万
直近 86.96　A1今期 86.96　A2前期 83.40　A1前々 86.62　普通69期 二黒A型 14.02 6⑨8 古川君へ　14.1 15.0 自在 S2 4.17
2 4 8 16 / 331 276 202 1087　予般選初選初特準優 ㉛⑲㉒⓪⓪㉑③ ⑥⑦⑤⓪⓪②⓪　(2)❶ 逃げ① 捲り① 差し③ マーク①　年間 14.8① 14.7⑤ 14.5④ V○0　7 20 47 / 10 19 37 / 46.11.30 18位 通算V 15 S 0 A12
10月FI防府補33 9月FII和歌4(7)1 9月FII小松725 9月FII豊橋1(2)❻ 8月ミッ前橋3(5)3 / 8月FII名古5(5)8 7月FI防府2(7)7 7月ナイ小倉5(4)9 6月FII岐阜833 / 6月FII熊本3(5)7 5月FI豊橋4(4)1 5月モー武雄783 A級決勝⑧⑬⑤㊳ 種別特選④⓪②⑬
(31)1.10.45 333走路❶❶❺❻ 400走路❾❽⑩㊼ 500走路❶❶❷❻ 今年⑦⑦⑬㊻ 走1 重1 失0 12 落1
1 15.0△ 8 細田任せ共倒れ：10 補充出走 / 2般96 藤原亮太 北村 篤 1/2△3(マーク) 伊藤貴史③ / 防府般104×髙田大97 3/4◎下沖功児③1/4△3 中武克雄
1 15.0○ 2 武市マーク伸び：9特予119◎髙間悠平 1△櫻井太士 1/2◎江端隆司◎×4 / 19準117×鳥越靖弘 2/2◎松尾大樹 1/2田中陽平◎ 7 / 和歌特116 1(追込み) 1/2 市本隆司 1 坂田 章 △片山弘城
9特予121◎飯田裕次 1◎利根正明② 1/4 不破将登 △7 / 8般123 岡田大門③1/8△2(マーク) 1 大石敏弘 ◎善利裕生 / 小松特115◎今藤康裕 2△増成富夫 1◎藤原 誠 5
9特予117×1(追込み) 1/2 松尾玄太 1/4△櫻井太士 ◎善利裕生 / 1準117◎藤岡隆治 1/2 2(追込み) 3/4×佛田一夫 △山田雅之 / 豊橋優114△内山 拓 3/4 松田治之 1 1/2×上吹越直樹 ◎6

2 黒　注○　坂口樹隆　[九州] 53 173cm 71kg　さかぐち きだか　熊本 熊本市 39[熊本500]　賞金 今年850万 前年983万
直近 89.47　A1今期 89.47　S2前期 93.71　S2前々 95.86　普通73期 八白A型 13.01 ❼(2)❹ 米嶋さんへ　14.0 14.7 差 S0 4.17
1 2 4 23 / 158 201 202 1139　⓪⓪⑤⓪⑦⑦② ⓪⓪①⓪①①⓪　逃げ○ 捲り○ 差し③ マーク○　年間 -- -- 14.1② V①0　3 10 23 / 3 5 12 / 50.1.14 13位 通算V 9 S 0 A 9
9月FII奈良❹(7)5 9月FII函館❼(8)4 8月FII高松❸(6)5 8月ミッ前橋❹(3)❹ 8月FII岸和❷(5)6 / 7月FII大垣❼(1)❾ 7月FII富山❽(4)2 七月降級 6月ナイ小倉555 6月GIII久留973 / 6月FI取手735 5月FI弥彦881 5月FI豊橋574 A級決勝⑨⑮④⑯ 種別特選⓪①⓪④
(47)1.09.96 333走路⓿❶❶❸ 400走路❷❶❻㊻ 500走路⓿⓿⓿❽ 今年②②⑤㊹ 走0 重0 失0 － 落0
2 14.2◎ 2 前田乗るも抜ず：9初特102◎藤井栄二③3/4◎佛田一夫 3/4 中村光吉 4 / 16準98◎藤井栄二③1/8◎中野智公 1 西浦仙哉 7 / 奈良特99×辻 力 1/2 鰐渕正利 1/2△吉本哲郎 ◎5
5 14.5… 5 米嶋マーク共倒：9初特114 松本卓也 3◎谷口遼平◎3/4 吉本哲郎 ×7 / 5準120◎谷口遼平②1/2△三ッ井武 3/4◎鮒田博文 ×8 / 函館特115◎松本卓也 3/4 黒田 篤 1/2 駒井大輔◎△4
8初特111 佐川翔吾 3×髙比良豪 1リ 3 住村 実 / 29準115 永橋武司 3/4△吉本哲郎 1/4×紀井孝之◎◎6 / 高松特117◎野口大誠◎5 坂田 章 1/2 髙橋宏和 ◎5
8初特102◎藤田和彦 1/4△樫山恭柄 3/4◎伊東翔貴③ 4 / 21準100◎藤田和彦 3/4◎樫山恭柄 1リ 3 ×柿沼信也② / 前橋優98◎伊東翔貴②3/4×樫山恭柄 1/4◎藤田和彦 4

3 赤　◎注　一丸安貴　[中部] 51 183cm 84kg　いちまる やすたか　愛知 一宮市 42[一宮400]　賞金 今年803万 前年952万
直近 95.18　A1今期 95.18　S2前期 98.00　S2前々 95.19　失欠70期 一白A型 14.04 6②⑦⑤ 丹波君へ　13.8 14.7 差 S0 4.15
4 8 2 16 / 315 213 189 957　⓪⓪①⓪⑥⑥④ ⓪⓪①⓪③④②　逃げ○ 捲り○ 差し⑨ マーク③　年間 -- -- 13.8⑤ V①❷　13 40 47 / 8 24 32 / 47.4.13 2位 通算V 31 S20 A 9
9月FII高松❹(3失)欠 9月FII函館❺(2)❺ 8月FII熊本❶(5)2 8月FII富山❷(2)❶ 7月FII別府病気欠 / 7月FII小松❶(2)❶ 7月FII和歌❸(2)❼ 七月降級 6月FI青森4(8)2 6月FI取手家事欠 / 5月GIII函館6⑥9 4月FI向日4(7)2 4月FI弥彦753 A級決勝③②⓪④ 種別特選⓪①⓪⓪
(1)1.09.72 333走路❶❸⓿❷ 400走路❸❺❽㊸ 500走路❶❷⓿⓫ 今年⑤⑨⑤㊵ 走4 重2 失1 53 落1
6 14.9○ 3 番手再仕事し粘：9初特123 中島義之 3/4△森下忠夫 1/2×加藤寛治 ◎4 / 24準111◎樫山恭柄 3 長野和弘 1 1/2◎藤岡隆治 △(失格) / 高松 (欠場)
4 14.9△ 6 森捨てB踏上げ：9初特114 松本卓也 3◎谷口遼平◎3/4 吉本哲郎 ◎5 / 5準116◎日野博幸◎3 2(追込み) 1 太田黒真也 △石川裕二 / 函館優108◎津村洸次郎 3◎谷口遼平 1/2△日野博幸② 5
8初特145△1(追込み) 1/8×棚橋 勉 ピサ◎藤岡隆治 ◎石田洋秀 / 11準141×今藤康裕 1/2◎棚橋 勉 3/4 齋藤 仁 ◎5 / 熊本特149△三登誉哲◎1◎2(追込み) 1/4 内村哲也 ◎深見仁哉
8初特97△山本 直 8◎2(追込み) 3/4◎重倉高史③ 上田 学 / 1準97◎松本卓也②1◎2(マーク) 2×上田 学 中村美千隆 / 富山優105◎1(追込み) 1◎重倉高史◎1/4 上田 学 井山和裕

4 青　水木裕聡　[四国] 94 172cm 73kg　みずき ひろあき　高知 高知市 31[高知500]　賞金 今年379万 前年791万
直近 81.85　A2今期 81.85　A3前期 73.20　A3前々 72.87　普通96期 八白O型 14.02 2(3)① 古川君ラインへ　14.1 15.4 自在 S5 3.92
3 4 2 21 / 67 39 48 247　㉑⑭⑩⓪⓪⑬⑥ ⑨⑦⑤⓪⓪⑥⓪　(10)❸ 逃げ① 捲り④ 差し② マーク○　年間 16.0② 15.0⑤ 14.8⑧ V○0　10 23 30 / 20 38 44 / 58.2.22 36位 通算V 2 S 0 A 0
9月FII別府5⑧3 9月FII大垣825 9月FII広島661 8月FII小松5⑤6 8月ミッ小倉566 / 7月FII函館5④8 7月FII向日651 七月昇班 93日傷欠 3月チャ小松642 / 3月チャ一宮2(2)❹ 2月モー佐世3(7)1 2月チャ高知2(3)① A級決勝⓪⓪⓪① 種別特選⓪⓪⓪②
(13)1.12.27 333走路⓿❶⓿❷ 400走路⑬⑩㉒㉜ 500走路❷❶❶⓿ 今年⑨⑧③㉕ 走0 重2 失0 20 落0
3 14.5… 3 住村追い内鋭く：9特予121 吉田周司 3/4×齋藤 仁 1リ◎澤亀浩司 5 ② / 16選118△後藤祐貴◎1◎杉本達哉 1リ◎太田黒真也 8 / 別府般121◎渡邊大善 1/2 北田昭志 3リ△3 ×堀 検正
5 14.4… 6 長田に続き不利：9特予120◎北川大五郎③1△窪田陽介 1リ 溝口政宗 8 / 8般117◎川口聖翔 1/2 2(捲り) 1/2 小畑大臣 △廣田一成 / 大垣般120 辻 政一 1 1/2◎川西貴之③1リ 小畑大臣 △5
9特予118◎矢田 晋 3/4◎澤亀浩司 4×高田大88 6 / 16選118 後田康成 3リ◎山田純也◎1/8×多田 司 6 / 広島般120×1(追込み) 1 後藤浩二 1 多田晃紀②△多田 司
8予118×寺崎祐樹 1/2◎小谷 実②1リ△岡野順一 5 / 18選123◎本田 博 1/2△新村 真 1/2 檀 雄二 ×5 / 小松特116 廣島和彦 1/2 小堺浩二 3/4◎寺崎祐樹 6

5 黄　○　丹波孝佑　[近畿] 適 95 172cm 80kg　たんば こうすけ　大阪 和泉市 26[岸和400]　賞金 今年598万 前年131万
直近 89.00　A2今期 89.00　A2前期 81.13　A3前々 74.66　好調98期 三碧B型 14.03 1(2)❶ 自力　14.2 15.4 先捲 S1 3.92
10 6 2 12 / 78 41 21 64　㉓⓪⑦⓪⓪㉒⑰ ⑲⓪④⓪⓪⑯⑦　(61)㉑ 逃げ⑮ 捲り① 差し○ マーク○　年間 14.4㉘ 14.9⑤ -- V○❺　33 53 60 / 52 69 76 / 63.4.15 14位 通算V 7 S 0 A 0
9月FI広島1(3)❽ 9月FI富山1(2)❻ 8月FII佐世2(8)6 8月FII岸和1(2)❼ 7月FII奈良3(8)9 / 7月FI名古2(6)7 6月FI久留4①1 6月FII玉野2(1)❽ 5月FII和歌1(7)2 特別昇班 / 5月チャ奈良1(1)❶ 4月チャ熊本1(1)❶ 4月チャ富山1(1)❶ A級決勝⓪⓪⓪④ 種別特選①①⓪③
(39)1.10.11 333走路❼❶❶❸ 400走路⑲⑪❹❹ 500走路❼❶⓿❶ 今年㉘⑨④⑬ 走1 重5 失0 52 落0
4 .◎ 落 中国争絡み接触：9特予121◎1(先行) ②3/4◎藪 謙治 3リ 細川貴雄 白川有司 / 17準121◎藤田享市 3リ 三浦 靖 1/2◎3(先行) ③△木村 勉 / 広島優114◎鷲田佳史 1リ 中村良二 外◎山田庸平 8 ③
2 15.5◎ ❷1 鐘3角半先押切：9特予102◎1(捲り) 3/4◎宮村耕一 2 組橋一高 △小川賢人③ / 8準101◎松田治之 1/2△2(先行) ③外 日比野敏行 ×藤原 浩 / 富山優101◎松田治之 1/2△河村章憲 2 鰐渕正利 6 ③
8特予117◎南 大輔 1リ◎2(先行) ③3/4△鷲見逸喜 ×佐野雄希 / 25準115 大屋健司 1△松田治之 1/2◎上吹越直樹 8 ③ / 佐世特117 柴田昌樹 1△峰重祐之介 3リ◎小磯知也 ×6
8特予124◎1(先行) ②1リ 峰重祐之介 1リ◎竹内一暢 ×塚本貴雄 / 18準121 竹内一暢 1/2×2(先行) ①1リ 深見仁哉 △浅見敏也 / 岸和優113◎鷲田佳史 2△松岡孝高 1リ 峰重祐之介② 7

6 緑　×△　古川大輔　[中国] 72 170cm 68kg　ふるかわ だいすけ　広島 広島市 30[広島400]　賞金 今年465万 前年769万
直近 78.44　A1今期 78.44　A1前期 81.64　A2前々 87.32　普通99期 七赤O型 14.02 796 自力　14.5 15.6 先捲 S0 3.85
0 2 2 26 / 69 48 39 129　㉕㉙⑭⓪⓪⑤① ②⑥④⓪⓪⓪⓪　(44)⓬ 逃げ② 捲り○ 差し○ マーク○　年間 14.7⑤ 16.2① 15.2① V○0　0 7 13 / 5 11 21 / 59.6.12 49位 通算V 5 S 0 A 0
9月モー佐世798 9月FII防府72③ 9月FII武雄848 8月FII別府789 8月FII豊橋4(9)7 / 7月FII熊本家事欠 6月FII広島938 6月FII玉野999 5月FII岸和829 5月モー佐世779 / 4月FII名古765 4月FII奈良775 4月ナイ久留841 A級決勝⓪①③③ 種別特選①⓪①⑧
(26)1.09.73 333走路⓿❶❶❹ 400走路❼❹❻㊽ 500走路⓿⓿⓿❸ 今年③③⑥㊺ 走0 重5 失0 50 落2
5 14.8… 1 2角割込G交し：9特予117◎吉野 猛 1/2×小山琢磨 3リ◎泉谷元樹 7 ③ / 25般121◎石橋裕幸 1/2◎関根健太郎②3リ△竹村達也 9 / 佐世般123×乾 準一◎3/4◎関根健太郎 1リ 阿部 晃 8
4 15.3… ❶4 1角半仕掛捲切：9予101 等々力久就②1リ 溝口和人 1リ 佐野洋継 7 / 8般101◎川島 勝 1/4 2(先行) ③1リ 田村光昭 田中洋輔 / 防府特100×大西貴晃◎1リ 是永幸寛 1 3(マーク) 若松孝之
9特予118△是永幸寛 1/2◎藤野一良 1/2 日浅保幸 8 ③ / 1般123 小畑大臣 外 沢田勇治 1/2◎古原勝己 4 ③ / 武雄般118◎武井克敏 1/2×佐々木翔一 1/2◎横関裕樹◎ 8
8特予115◎山崎 翼 3△宮西 翼◎1×城木健治 7 / 17般119×田中孝法 1/2 平田大毅 1 1/2 米丸俊成 8 ③ / 別府般122◎橋本勝弘 1△長谷俊昭 1 松尾正人 9

7 橙　×　礒田義則　[九州] 適 48 175cm 72kg　いそだ よしのり　熊本 玉名市 45[熊本500]　賞金 今年579万 前年871万
直近 85.87　A1今期 85.87　A2前期 86.45　A1前々 88.11　普通63期 四緑B型 14.05 5(2)❸ 九州3番手　14.1 14.9 差 S1 4.00
1 3 5 21 / 211 272 306 1280　㉘⑨㉕⓪⓪⑲③ ⑥⑤②⓪⓪③⓪　逃げ○ 捲り○ 差し② マーク②　年間 -- -- 14.5④ V○0　3 13 30 / 5 15 33 / 44.5.14 22位 通算V 10 S 0 A10
9月ミッ青森4⑤2 9月FII名古4(5)3 8月FII佐世3(6)9 8月FII奈良623 8月FII武雄4(9)8 / 7月FII岸和5⑤5 7月FII向日3(7)9 7月FI玉野1(5)2 6月FII福井644 6月FII高松5(7)3 / 5月ミッ青森3④4 5月FII富山4(4)6 5月FII高知5(2)❸ A級決勝④⑪⑧㊻ 種別特選⓪①⑥⑭
(50)1.11.59 333走路❶❶❷❽ 400走路❷❽⓫❷ 500走路❶❸❶❹ 今年③⑦⑫㊹ 走0 重0 失0 － 落0
4 15.9× 3 野方番手絶好乍：9予115◎川上真二郎 3リ◎小峰 烈 1 1/2 髙田隼88 ×4 / 10選117 日浅保幸 外△藤縄洋介◎1◎早坂道義 ×5 / 青森般118◎市橋司優人 1/2◎2(マーク) 3/4 古閑典昭 小林高志
6 14.8… 4 前田番手切替も：9特予117◎畑段嵐士 1 1/2△長井優斗 1/2◎安田光法 4 / 1準114◎山本巨樹 1△山田和巧 1リ◎堂村知哉 5 / 名古特118◎大川龍二 ピサ 原岡泰志郎 1リ 3 佐山俊樹
8特予117◎髙倉俊宏◎2△柴田昌樹 1/2◎3 ×板橋常晶 / 25準114◎栗田貴徳 3△長尾博幸◎1/2 南 大輔 6 / 佐世特117 柴田昌樹 1△峰重祐之介 3リ◎小磯知也 9
8特予102◎太田雅之 1/4◎川口聖翔◎1/2△二條祐也 6 / 16般103 井上将98③1/8△2(マーク) 3/4 沖 健一 ◎奥出健士郎 / 奈良特97◎横関裕樹 1◎太田雅之 3/4 3 金子浩貴

8 桃　小谷文吾　[中部] 81 184cm 87kg　こたに ぶんご　三重 三重郡 38[四日400]　賞金 今年527万 前年786万
直近 79.85　A2今期 79.85　A2前期 82.11　A2前々 82.34　普通79期 七赤A型 14.03 562 中近から　14.3 15.3 差 S1 4.08
1 0 5 24 / 161 196 180 952　㉗㉝⑭⓪⓪⑥① ③⑦⓪⓪⓪⓪⓪　(1) 逃げ○ 捲り① 差し○ マーク○　年間 -- 15.2① 14.6④ V○0　3 3 20 / 6 11 21 / 50.11.12 45位 通算V 14 S 0 A 5
9月FII佐世889 9月FII豊橋657 8月FII福井615 8月FII函館734 8月FII富山753 / 7月FII岸和876 6月FII別府5⑧3 6月FII久留5⑨欠 6月FII函館3(7)5 5月FII和歌4(8)3 / 5月ナイ四日617 4月FII大垣2(8)9 4月FII富山4(9)9 A級決勝⑤⑦⑤㊲ 種別特選⓪⓪②⑥
(70)1.10.95 333走路⓿⓿❶❼ 400走路❸❹❼㊷ 500走路❶❶⓿❹ 今年④③⑥㊾ 走0 重1 失0 10 落0
1 14.4… 6 目標不発で滑入：9特予117◎冨尾享平③3/4 佐古雅俊 1/2◎米嶋賢二 8 / 8般118 松本充生 3/4 後藤浩二 2 荒木真慈 ◎8 / 佐世般119×武田良太 1/2◎榎田浩二 1/2◎黒川 渉③ 9
3 14.6… 4 道中花村を追走：9特予121◎北川智博 外△荘田竜斗 3/4 吉田彰久 6 / 1般124△宮村耕一 1リ 田川辰二 3/4 佐古雅俊 5 / 豊橋般119×武田良太 1/2◎北川智博 1△森 啓 7
8予117◎細川貴史 1/2◎石坂永伍③1 大石敏弘 6 / 25般122 1(捲り) 1/2 服部 仁 1/4△渡邊大善③ 中島茂雄 / 福井特120◎細川貴史 1/2◎石坂永伍③1/2 赤松秀展 5
8特予116△守田秀昭 3/4◎中村光吉 1/2×鈴木栄吉 7 / 17般120◎青木康貴 1/2△坂本修一 1/2◎3 ×作田悦章 / 函館般121 作田悦章 1/2◎江端隆司②1/2 高尾剛文 ×4

9 紫　△◎　米嶋賢二　[九州] 54 173cm 78kg　よねしま けんじ　長崎 長崎市 40[佐世400]　賞金 今年742万 前年1390万
直近 85.85　A1今期 85.85　A1前期 90.47　S2前々 91.19　普通77期 八白O型 14.05 ❹(1)❷ 自力　13.8 14.7 自在 S1 4.25
8 2 1 19 / 309 216 137 932　⑨⑦⑮⓪⑭⑲⑥ ③⑤⑦⓪②④②　(8)❺ 逃げ② 捲り⑤ 差し③ マーク○　年間 14.7② 14.2⑧ 14.3⑤ V○0　27 33 37 / 20 33 39 / 49.8.19 23位 通算V 22 S 0 A17
10月モー佐世651 9月FII高松2(1)❽ 9月FII佐世3(4)6 9月FII武雄補補1 8月FII岐阜927 / 8月モー防府91① 8月モー小松4止6 7月FII奈良841 7月FII松山❼(8)8 6月FII別府❾(5)1 / 6月FII富山❾(1)❺ 6月FII久留❽(6)6 6月FII熊本❶(6)2 A級決勝⑯⑪⑦㊽ 種別特選④③⓪⑧
(57)1.10.62 333走路❹⓿❶❼ 400走路❾❼❸㊾ 500走路❷❷⓿❶ 今年⑭⑨④㊷ 走3 重2 失0 26 落0
1 15.0○ ❶2 1半仕掛捲入落：10特予119×山田耕司 3/4△山原 務 1/2◎大久保仁 ◎6 ① / 2般119 岡崎昭次 1△市橋司優人③1/2◎関 博之 ◎5 / 佐世般118◎1(先行) ◎1/2◎関 博之 1/2 荒木真慈 古田勇治
5 15.1注 9 5番手急追動ず：9予120×赤松秀展 3/4 2(先行) ②1/2 武智 眞 △岡田大門 / 24準115 1(追込み) 1/4 小川賢人◎3/4◎山本巨樹 赤松秀展 / 高松優116×藤岡隆治 3/4 月森亮輔②3/4△樫山恭柄 8
9特予117◎冨尾享平③3/4 佐古雅俊 1/2◎3 俵裕一郎 / 8準115◎野口大誠②3/4△下田和美 1/2◎吉松直人 ×4 / 佐世特118◎内山貴裕 1/2 小谷 実②1/2 松本充生 ×6
9 / 1 補充出走 / 武雄般117◎1(捲り) ◎1/8 安藤雄一 3/4 山田裕哉 △関 博之

2・3連単 丹波一一丸主力視
3=5 9/6/8　3=9 5/6/2　9=2 6/7/3
3-6-5 9　3-2-5 9　9-6-2 7　6-1-4 3
❾27❻14❺38　米嶋坂口礒田古川取鳥水木丹波一丸小谷　自在△ 差脚注 差脚 先捲× 差脚 差脚 先捲○ 差脚◎ 差脚
終回予想　青❾②⑦　青❻①④　赤❺③⑧
丹波ペースに持込むと貫禄者一丸に勝機。米嶋のタテ脚決まれば坂口だが実戦良古川要注

名前	間隔	当所成績	名前	間隔	当所成績
取鳥	2日	優出③V❶ 18節⑧⑤⑤㉟	丹波	17日	優出②V❶ 2節③①①①
坂口	18日	優出⑦V❶ 15節⑦⑧④㉔	古川	9日	優出⓪V❶ 3節⓪⓪⓪⑧
一丸	11日	優出①V❶ 7節③③⑥⑫	礒田	24日	優出⑩V❶ 18節⑧⑧⑨㉗
水木	18日	優出⓪V❶ 9節⑦②①⑫	小谷	26日	優出①V❶ 15節⑤①③㉟
			米嶋	2日	優出③V❶ 20節⑭⑥②㊴

対戦表	取鳥	坂口	一丸	水木	丹波	古川	礒田	小谷	米嶋
9.8佐世予選								8	3
9.5松阪初特		7	5						
8.27佐世特選					6		9		
6.10久留選抜					1		9		
6.9久留予選						4			5
6.3熊本特選	5								6
5.10松阪一般				6	9				
5.5高知決勝								3	2

高知 6
発走予定 13時34分　S級一般　2000M　1着賞金 13.6万　1着得点 104.0点　出目 174 732 321 153 791 532 675　誘導員 濱口健二

1 白　△◎　愛敬博之　[中部] 適 39 174cm 72kg　あいきょう ひろゆき　愛知 豊橋市 30[豊橋400]　賞金 今年1223万 前年1655万
直近 98.62　S2今期 98.62　S2前期 102.70　S2前々 103.10　普通94期 七赤O型 13.09 4(3)❼ 自力　13.5 14.8 捲先 S1 4.25
3 4 2 21 / 115 100 63 258　㊱⑭㉒⓪⓪⑱⑧ ⑰⑤⑥⓪⓪⑥①　(21)❽ 逃げ○ 捲り⑥ 差し① マーク○　年間 14.5② 14.0⑮ -- V⑥0　10 23 30 / 12 29 41 / 59.4.10 30位 通算V 16 S 1 A12
10月FI立川762 9月FI弥彦52⑧ 9月FI青森2(5)8 8月GIII豊橋36⑧⑨ 8月ナイ京王749 / 7月FI富山落欠 7月GIII福井28①⑦ 7月GIII小松8①③⑨ 6月FI静岡5(4)1 6月FI武雄4(9)3 / S級23勝 生涯賞金7250万 FI年間⑬⑮⑦㉜ FI決勝①⓪①⑦ 種別一般②③②⑦
(65)1.10.89 333走路❹❷⓿❼ 400走路⑬⑭⑪㊶ 500走路⓿❷❶❸ 今年⑨⑬⑨㊹ 走0 重2 失0 20 落1
10 14.1△ 8 中団も被り動ず：10予117◎金子哲大②1/4◎齊藤 努 1 岡本大嗣 △7 / 1般117◎小松剛之 1/2◎菅田和宏②3/4 台 和紀 △6 / 立川般111◎飯山泰行 1/2△2(追込み) 1/2◎市川健太 ×網谷竜次
8 14.7△ 5 後方捲るも不発：9予113◎保科千春◎4 神開将暢 3リ 髙木和仁 △5 / 24般119◎岸澤賢太 1◎2(捲り) 2×郡 英治 古川孝行 / 弥彦特121△阿部康雄 1/4 増田鉄男 1リ 岩本俊介◎×8
9予113×島野浩司 3/4△2(捲り) ◎3 近藤修康 奥平充男 / 3準113◎早坂秀悟◎3/4◎山田敦也 1リ×佐藤康紀 5 / 青森特112 小原太樹 3/4◎原 誠宏 1/8△伊藤健詞 8 ②
8一予115◎岩本和也 1リ 桑原 亮 外◎3(捲り) ◎△原 真司 / 21二予116△三宅達也 1/2 村本大輔 1/2◎坂本亮馬 6 / 豊橋特113◎田中孝彦◎1リ◎望月永悟 6 小橋正義 △8

2 黒　井上辰也　[中国] 28 176cm 88kg　いのうえ たつや　岡山 倉敷市 38[玉野400]　賞金 今年763万 前年1066万
直近 99.72　S2今期 99.72　S2前期 100.93　S2前々 100.16　順調86期 六白AB 13.07 34②⑦ 大瀬戸君へ　13.5 14.5 差 S1 4.50
0 5 5 20 / 151 119 107 570　㉖⑧⑲⓪⓪⑮② ⑥⓪①⓪⓪⓪⓪　逃げ○ 捲り① 差し② マーク②　年間 -- -- -- V○0　0 17 33 / 0 11 30 / 51.9.15 26位 通算V 16 S 3 A10
9月GIII岐阜7⑤77 9月FI宇都3(7)9 8月FI熊本3(3)❾ 8月ナイ川崎2(6)4 7月FI小田2(9)6 / 7月FI向日4(6)4 6月FI宇都3(5)6 6月GIII久留25④③ 6月FI千葉2(7)2 5月FI青森5(7)5 / S級97勝 生涯賞金20043万 FI年間⓪⑥⑩㊱ FI決勝③⑦⑧㊶ 種別一般⓪⓪②⑥
(9)1.08.93 333走路⓿❷❶❼ 400走路⓿❸❼㉟ 500走路⓿❷❹❾ 今年⓪⑥⑩㊲ 走0 重0 失0 － 落2
10 13.8… 7 道中東勢追不利：9選118×髙橋雅之 1/2 山信田学 1リ 西 徹 ◎5 / 20般117△渡邊秀明 1/2×加賀山淳◎1リ 中園和剛 ◎7 / 岐阜般112 西村光太 1/2◎大矢将大 1/4◎金子哲大③△7
7 14.6○ 4 大瀬戸追切替え：9予139 服部竜二 3リ 掛水泰範◎外×3 神田紘輔 / 6準141×野原雅也 3/4△坂上忠克 3リ 篠崎高志 7 / 宇都特143×稲吉悠大 1リ◎櫻井正孝②1/4△伊藤正樹 9
8予140△松岡篤哉 1リ◎榊枝輝文 1/4 3 ◎房州輝也① / 11準141◎合志正臣 3リ×青井賢治 1/2 3 小野大介 / 熊本優135◎中川誠一郎 3△東龍之介 3/4×吉原友彦 9
8予117◎堤 洋 1/2×2(マーク) 1/2 西郷 剛 ◎一ノ瀬匠② / 1準111◎桐山敬太郎 3/4△伊藤健詞 1/2×筒井裕哉② 6 / 川崎特116◎内藤秀久 1/2×吉永和生 1/2 山内大作 4

3 赤　◎注　松岡孔明　[九州] 34 180cm 77kg　まつおか こうめい　熊本 熊本市 32[熊本500]　賞金 今年1095万 前年1221万
直近 103.65　S2今期 103.65　S2前期 100.85　S1前々 102.25　順調91期 九紫A型 12.10 1(落)欠 成松君へ　13.5 14.6 自在 S1 4.08
9 5 1 15 / 158 92 56 382　㉘⑮㉘⓪②⑬③ ⑩⑦⑮⓪⓪②⓪　(26)❽ 逃げ④ 捲り⑦ 差し③ マーク◎　年間 14.3④ 13.7⑨ 13.8⑧ V○0　30 47 50 / 24 40 48 / 57.4.14 15位 通算V 7 S 3 A 4
9月GIII青森6①②④ 9月FI小田1(1)❺ 9月FI防府4(9)1 8月FI岐阜2(6)1 8月FI立川61② / 7月GIII向日5①③⑨ 7月FI岸和5(5)6 7月FI玉野2(8)1 6月GIII取手26⑦① 6月FI小松2(1)❹ / S級122勝 生涯賞金12597万 FI年間⑪⑦⑤㉞ FI決勝③①③㉘ 種別一般④③③⑤
(51)1.09.79 333走路❺❶❶❾ 400走路⑮⓫❺㊳ 500走路❶❶⓿❷ 今年⑯⑪⑤⑤ 走0 重5 失0 50 落1
8 14.3○ ❶5 H先叩れ中団不：9選115◎1(先行) ③3/4◎松尾信太郎 3/4 手島達矢 △森田康嗣 / 27特114△小岩大介 1/2×2(捲り) 1/2 白戸淳太郎 上田 隼 / 青森特選118◎小岩大介 1 加藤圭一 1/2 白戸淳太郎 ×4 ③
9 14.2注 ❶9 鐘過先行捲られ：9予95◎1(捲り) ◎1/2◎野本翔太 2×藤田竜治 中井 護 / 17準98◎1(追込み) 1リ◎田中 誠◎1/4 玉手 翔 大木雅也 / 小田優97 藤田竜治 3/4 山口泰生 1リ 玉手 翔 ×5
9予95◎城 幸弘②1/2◎川口満宏 3リ 戸邉裕将 △4 / 8準93◎パーキンス 2△前反祐一郎 1/2 城 幸弘 9 / 防府般97◎1(捲り) 1/2×桑原 亮 1 矢島一弥 △竹山陵太②
8予114◎中村圭志 ピサ◎2(先行) ③1/2 良永浩一 ×八日市屋浩之 / 25準112◎成清貴之 1リ◎芦澤大輔②2△安部貴之 6 / 岐阜特114◎1(追込み) 外◎安東宏高 1×山口泰生 鈴木庸之①

4 青　注　成松春樹　[九州] 37 169cm 67kg　なりまつ はるき　佐賀 武雄市 28[武雄400]　賞金 今年924万 前年1095万
直近 92.65　S2今期 92.65　S2前期 94.84　A1前々 93.38　普通93期 五黄A型 14.02 3(9)9 自力　13.8 15.2 先捲 S1 3.92
3 0 1 26 / 135 95 54 280　㉓㉟⑩⓪⓪④⓪ ①⑥⓪⓪⓪⓪⓪　(35)⓫ 逃げ③ 捲り○ 差し○ マーク○　年間 14.2⑧ -- -- V④0　10 10 13 / 7 10 17 / 61.3.26 43位 通算V 9 S 0 A 5
9月FI和歌989 9月FI富山876 8月ナイ函館999 8月ナイ小倉補補9 8月FI佐世738 / 7月GIII向日7⑨①⑨ 7月FI防府551 6月FI高松971 6月FI青森846 6月GIII久留48⑤⑨ / S級5勝 生涯賞金6627万 FI年間④①④㊼ FI決勝⓪⓪⓪⓪ 種別一般⑤①④㉕
(27)1.08.44 333走路❷⓿⓿❸ 400走路❻❺❽㊱ 500走路⓿⓿❶❷ 今年⑤②⑤⑥ 走1 重4 失0 42 落0
7 15.2… 8 鐘3先カマされ：9予114△根本哲吏 1/2◎椎木尾拓哉 1リ×佐藤悦夫 9 ③ / 24般120△鈴木良太 1リ◎藤田大輔 1/2 矢島一弥 8 ② / 和歌般115 長島大介 3リ△伊藤一貴 3/4◎小橋秀幸 9
8 15.0… 7 単騎戦福島追い：9予102 金川光浩 1/2×松崎貴久 3リ 佐藤和也③ 8 / 16般101 髙田真幸 1 1/2◎吉田健市 3リ×髙城信雄 7 ③ / 富山般97◎髙城信雄 1/2 須賀和彦 1/2 内村泰三 6
8予116×宿口陽一 1/2△齊藤 努 1/2◎松岡篤哉 9 ② / 30般116◎栗原厚司 1リ◎蒔田英彦②1/2 隅 貴史 9 / 函館般117 荻原尚人 1/2 齋藤 明 3/4◎蒔田英彦 △9
8 / 21 補充出走 / 小倉般115 舛井幹雄 ピサ◎及川裕奨 3リ△笹倉慎也 ×9

5 黄　×○　阿久津修　[関東] 29 169cm 72kg　あくつ しゅう　栃木 宇都宮 33[宇都500]　賞金 今年846万 前年1167万
直近 99.90　S2今期 99.90　S2前期 97.60　A1前々 94.05　順調88期 二黒B型 14.05 1(6)⑨ 小田倉君へ　13.3 14.6 差 S0 4.25
2 6 4 18 / 143 135 104 546　⑳⑳⑨⓪⓪⑦③ ④⑤①⓪⓪①⓪　(2)❶ 逃げ○ 捲り① 差し④ マーク③　年間 -- 14.3① 14.3⑥ V①0　7 27 40 / 7 19 31 / 55.11.10 25位 通算V 9 S 0 A 9
9月FI弥彦2(2)❻ 9月FI広島571 9月ナイ平塚4(3)❺ 8月GIII豊橋8⑨②③ 8月FI熊本829 / 7月FI函館5故3 7月GIII小松27⑤① 6月GIII久留病気欠 6月ナイ四日5(8)6 6月FI福井652 / S級11勝 生涯賞金11800万 FI年間③④⑥㉞ FI決勝⓪⓪⓪④ 種別一般①④②⑬
(58)1.11.39 333走路❷⓿❶❾ 400走路❹❻❾㉗ 500走路❶❸❸⓬ 今年④⑦⑦㊶ 走2 重1 失0 14 落2
8 14.2× 7 小田倉任せ不利：9予115△青森伸也 1 2(追込み) 1/2 伊藤 信 三谷幸宏 / 24準117◎小埜正義③1 2(追込み) 1/2◎髙木隆弘 △池田 良 / 弥彦優117◎小埜正義◎1リ◎勝瀬卓也 1 髙木隆弘 6
8 14.7× 4 大畑任せ共倒れ：9予115◎三谷政史 3/4◎吉川 誠◎1リ 松山勝久 5 / 17般119△渡邊泰夫 1/4 山崎光展③1リ×出口眞浩 ◎7 / 広島般120◎1(追込み) 1/4 鈴木幸紀 1/2◎金子幸央②△山崎光展
9予119 三田村謙祐◎1/2×遠澤健二 1/2 髙田真幸 4 / 2準116◎林 雄一 1/2◎石井秀治◎1/2 3 山田幸司 / 平塚優113 矢野昌彦 外◎石井秀治◎外◎林 雄一 5
8一予115 川口直人 1/2△八谷誠賢 1/2 佐々木浩三 ×8 / 21般111◎柿澤大貴 3/4◎2(マーク) 3/4 神田紘輔 △伊藤一貴 / 豊橋選115◎横山尚則 1/4△栗山俊介③3リ◎3 ×岡村 潤

6 緑　大瀬戸潤一郎　[中国] 41 169cm 65kg　おおせど じゅんいちろう　広島 広島市 32[広島400]　賞金 今年833万 前年1399万
直近 91.55　S2今期 91.55　S2前期 92.57　S2前々 97.83　普通95期 一白AB 14.05 867 自分で　13.5 14.9 自在 S1 4.08
1 0 0 29 / 91 71 52 309　㉛㊹⑬⓪⓪③⓪ ②①②⓪⓪⓪⓪　(19)❸ 逃げ① 捲り○ 差し○ マーク○　年間 15.0① -- -- V④0　3 3 3 / 1 4 6 / 57.2.3 45位 通算V 11 S 0 A 7
9月ナイ小倉899 9月FI防府798 8月FI熊本887 8月FI武雄779 8月FI別府648 / 7月FI高松754 7月FI玉野病気欠 6月GIII取手9⑨9 6月FI富山858 6月FI函館981 / S級11勝 生涯賞金6254万 FI年間①①②㉒ FI決勝⓪⓪⓪① 種別一般①⓪①⑫
(12)1.09.85 333走路⓿⓿⓿❾ 400走路❶❸❸㊿ 500走路⓿❶⓿❽ 今年②①②⑰ 走3 重3 失0 36 落1
7 16.0… ❶9 HSカマシ捲れ：9予114△飯山泰行 3リ◎和田真久留②1リ◎渡邉晴智 8 / 23般118 竹澤浩司◎1/2△岩見 潤 1/2 小林卓人 9 / 小倉般119△三槻智清 3リ 宮本龍一◎3リ 小川 巧 9
7 14.9… ❶9 H先カマされて：9予95◎城 幸弘②1/2◎川口満宏 3リ 戸邉裕将 7 / 8般93◎及川裕奨 3 田中雅史 2◎水書義弘 9 ③ / 防府般94◎網谷竜次 1/2×小川将人 1/2 山崎岳志 8
8予140△松岡篤哉 1リ◎榊枝輝文 1/4 井上辰也 8 / 11般142◎横山尚則◎3/4△阿久津修 3/4 台 和紀 8 / 熊本般148◎栗田雅也◎3リ 台 和紀 1/2×白井圭一郎 7
8予115◎金子幸央 3リ◎阿部康雄 3/4×安部達也 7 / 4般120◎泉 文人◎3/4◎川口満宏 3/4 福島栄一 7 / 武雄般120◎小岩哲也◎1/2△佐々木浩三 3/4 山崎岳志 9

7 橙　○　吉良勝信　[九州] 21 177cm 78kg　きら かつのぶ　福岡 久留米 40[久留400]　賞金 今年801万 前年872万
直近 99.51　S2今期 99.51　A1前期 90.50　A1前々 94.21　順調75期 八白AB 14.04 ❺(4)③ 松岡君へ　13.7 14.7 差 S0 4.15
0 4 4 22 / 193 240 242 962　⑩④⑩⓪⓪③⓪ ②①⓪⓪⓪⓪⓪　逃げ○ 捲り○ 差し③ マーク①　年間 -- -- 14.5⑩ V②0　0 13 27 / 6 20 31 / 49.6.12 27位 通算V 21 S 0 A20
9月GIII青森25⑥⑤ 9月GIII岐阜39③⑧ 9月FI伊東2(7)6 8月GIII豊橋7③⑤⑥ 8月FI高松4(6)5 / 8月FI函館4(7)5 7月FI岐阜727 7月ナイ小倉634 七月昇級 6月FII佐世4(2)❹ / S級11勝 生涯賞金26211万 FI年間⓪②①⑫ FI決勝⓪⓪⓪① 種別一般⓪①①②
(10)1.11.60 333走路⓿❷⓿❽ 400走路❾⓬⑩❸ 500走路❶❷❶❺ 今年④⑩⑧㊽ 走0 重0 失0 － 落2
7 14.8… 6 切替西岡に続き：9一予116 中本匠栄 3/4 2(マーク) 1リ△高市訓但 須賀和彦 / 27二予115◎佐藤友和 1◎海野敦男 1/4△藤田竜矢 5 / 青森特115 伊藤保文 3リ△山田久徳③1/2 三宅裕武 5
7 14.9× 8 離れ内抜追付き：9一予115◎望月裕一郎 1リ◎小原唯志◎2 3(追込み) ×西村光太 / 20選116◎川木敬大 1リ△竹内智彦◎3リ 3(マーク) ×阿部力也 / 岐阜特116×桑原大志 1/2 網谷竜次 1/8△城 幸弘② 8
9予98△河端朋之◎1/2 2(追込み) 1◎青森伸也 ◎渡部幸訓 / 5準99◎望月永悟 1/2◎鈴木 裕③1/2 川木敬大 7 / 伊東特98△佐々木雄一 1 1/2 東矢昇太 1/2◎手島志誠 6
8選118△成田健児 1/2×蒔田英彦②3リ 3(マーク) 齋藤 明 / 21選112◎田村真広 1/2◎矢口啓一郎 2×荒澤貴史 5 / 豊橋選119×加賀山淳◎1/2△川口直人 1/8 小川 巧 6

8 桃　△　中澤孝之　[近畿] 15 170cm 70kg　なかざわ たかゆき　大阪 堺市中 49[岸和400]　賞金 今年654万 前年936万
直近 92.50　S2今期 92.50　S2前期 95.61　A1前々 91.83　傷欠56期 八白O型 13.02 71⑧ 愛敬君へ　13.6 14.8 差 S0 4.15
0 2 3 25 / 317 249 244 1415　⑱㉖⑥⓪⓪②⓪ ⓪③⓪⓪⓪⓪⓪　逃げ○ 捲り○ 差し① マーク①　年間 -- -- 13.8⑤ V②0　0 7 17 / 2 6 15 / 40.6.9 44位 通算V 21 S13 A 8
76日傷欠 7月FI高松落欠 7月GIII小松7⑥47 6月GIII久留39⑦③ 6月ナイ四日645 / 6月FI函館874 5月GIII別府6⑦②③ 5月ナイ平772 4月FI広島4(7)6 4月ナイ平塚689 / S級266勝 生涯賞金57547万 FI年間①①②㊱ FI決勝⑥⑨⑤㊷ 種別一般①②③⑳
(9)1.10.50 333走路❶⓿⓿❽ 400走路❸❺❺㊺ 500走路❶⓿❶❹ 今年①②⑤㊹ 走1 重0 失0 2 落1
8 14.6… 9 道中福島に続き：7予113×坂本将太郎 1/2◎松田優一 1/2◎中井太祐◎△(落棄) / 14 (傷欠) / 高松
8 14.6… 6 小林の後回りも：7選113◎愛敬博之 2△山中貴90 1 1/2 長崎達也 6 / 3般118 越智展孝③3/4×行成大祐 2 内藤 敦 ◎4 / 小松般115◎片寄雄己◎1/2◎佐藤慎太83 1/2 好永 晃 7
6一予118△石田洋秀 1/4 篠原龍馬 1/4 3(追込み) 伊藤成紀 / 21選109◎杉本正隆 1◎眞崎新太郎 1×吉田茂生◎ 7 / 久留般120×篠原龍馬②1リ◎岡村 潤 1/2 3(マーク) 春日勇人
6予121◎才迫勇馬②1/2◎吉永和生 1/2 山田晃久 6 / 14般115△丸山啓一 1/2 上吹越直樹 1/2◎舛井幹雄 4 / 四日般111 爲田 学 1/2 松本一成 1/2×大森慶一 5

9 紫　×　小田倉勇二　[関東] 33 174cm 73kg　おだくら ゆうじ　栃木 日光市 30[宇都500]　賞金 今年1098万 前年1343万
直近 97.38　S2今期 97.38　S2前期 100.00　S2前々 99.98　普通91期 七赤B型 12.11 ❺(2)❻ 自力自在　13.7 14.6 自在 S0 4.15
2 3 2 23 / 132 101 68 368　㊲㉗㉖⓪⓪⑬① ⑤⑩④⓪⓪⓪⓪　(5)❶ 逃げ○ 捲り② 差し② マーク①　年間 -- 14.5⑤ 14.1⑤ V②0　7 17 23 / 9 15 26 / 59.2.21 36位 通算V 6 S 1 A 5
9月ナイ川崎673 9月FI別府677 9月FI宇都852 8月GIII富山57⑤⑧ 8月ナイ京王4(5)5 / 7月FI玉野1(4)5 7月ナイ平塚822 7月FI前橋補補補3 7月FI広島866 6月ナイ函館81④ / S級15勝 生涯賞金8187万 FI年間⑦⑨⑩㊾ FI決勝①⓪⓪① 種別一般⑤⑤④⑬
(62)1.11.58 333走路❷❸❶⓴ 400走路❻❺⑬㊼ 500走路❷❶⓿❹ 今年⑦⑤⑧㊳ 走0 重3 失0 30 落3
8 14.3… 8 内粘り競負けて：9予116◎村本大輔 3リ◎五十嵐力◎1リ 田村真広 6 / 28般120 島野浩司 外×山崎光展②1/2△池田智毅 ◎7 / 川崎般119×中村圭志 1 川村昭弘 1/8△3 ◎吉川 誠
7 14.5△ 7 後方で仕掛れず：9予114◎竹山陵太 1リ◎和田 圭 3/4 伊藤世哉 △6 / 16般119◎宮越孝治 3/4 富永昌久 1/4×掛水泰範 7 / 別府般119◎馬渕紀明 1/2◎西谷岳文 3リ 魚屋周成 △7
9予139 服部竜二 3リ 掛水泰範◎外×井上辰也 ◎8 / 6般148△金川光浩 1/2 大西健士 1/2 宮内善光 ◎5 / 宇都般142 田中勝仁 外×2(追込み) 3リ 小島 歩 大西健士
8一予100◎渡邉晴智 3リ 荒木伸哉 1/2◎村上直久 5 / 28二予100 竹田慎一◎1◎黒田 淳 3/4◎池田 良 7 / 富山選99△西田雅志 1/2 原田 礼 1/2 松江健一 ×5

2・3連単 展開的松岡分あり
3=7 1/5/4　3=1 7/5/4　3=5 7/1/4
3-4-7 1　1-5-8 9　1-8-5 9　5-9-3 1
❶89❾5❻2❹37　愛敬中澤小田阿久大瀬井上成松松岡吉良　先捲△ 差脚 自在 差脚× 先捲 差脚 先捲注 差捲◎ 差脚○
終回予想　青❾⑤ 青❻②　青❶⑧　赤❹③⑦
成松目標に自力もある松岡が付け続く吉良と愛敬のスピード侮れぬが関東コンビ警戒いる

名前	間隔	当所成績	名前	間隔	当所成績
愛敬	3日	優出③V❶ 3節②③①③	阿久	10日	優出①V❶ 4節②②②⑥
井上	13日	優出③V❶ 5節⑥③③④	大瀬	11日	優出③V❶ 9節④③④⑯
松岡	6日	優出①V❶ 5節③②③⑧	吉良	6日	優出⑤V❷ 14節⑦③⑧㉖
成松	10日	優出①V❶ 11節④③⑥⑳	中澤	84日	優出②V❶ 7節③②②⑮
			小田	6日	優出①V❶ 1節⓪①⓪②

対戦表	愛敬	井上	松岡	成松	阿久	大瀬	吉良	中澤	小田
9.8防府予選			4			7			
9.6宇都予選		3						8	
8.24豊橋選抜	9					6			
8.22豊橋選抜				9		3			
8.12熊本一般					2	8			
8.11熊本予選			3			8			
7.22防府予選				5		6			
7.16高松一般				1		4			

高知 7
発走予定 14時09分　S級一般　2000M　1着賞金 13.6万　1着得点 104.0点　出目 597 275 286 159 937 978 592　誘導員 赤松秀展

1 白　×△　松尾透　[九州] 44 172cm 75kg　まつお とおる　福岡 北九州 29[小倉400]　賞金 今年968万 前年960万
直近 100.47　S2今期 100.47　S2前期 99.36　A1前々 93.66　普通96期 六白A型 13.01 1(2)❹ 宮本君へ　13.5 14.6 差 S0 4.25
2 6 3 19 / 67 73 64 214　㉔⑯⑬⓪⓪⑩③ ⑥③①⓪⓪③⓪　(1)❶ 逃げ○ 捲り○ 差し⑦ マーク①　年間 -- -- 14.1⑦ V○0　7 27 37 / 6 20 32 / 60.4.2 23位 通算V 4 S 0 A 2
9月GIII岐阜5⑥66 9月FI青森677 8月FI福井2(落)3 7月GIII向日2落③⑤ 7月FI防府2(2)❺ / 7月FI小田71⑥ 7月ナイ小倉2(1)❼ 6月GIII取手8⑤64 6月FI富山負傷欠 6月ナイ松山落欠 / S級4勝 生涯賞金4662万 FI年間④⑦⑤㉚ FI決勝⓪⓪⓪③ 種別一般③⓪①⑫
(31)1.11.04 333走路❶❸❶❹ 400走路❻❿❽❺ 500走路⓿⓿⓿⓿ 今年④⑨⑧㊺ 走0 重0 失0 － 落4
10 14.3注 4 宮本番手牽制も：9一予117 阿部力也 1/2△佐藤康紀 1/4 丸山貴秀 ×5 / 20般118◎藤田勝也◎3/4 宮内善光 1/8◎木本賢二 △6 / 岐阜般112 西村光太 1/2◎大矢将大 1/4◎金子哲大③ 6
11 16.9… 9 番手戦競負けて：9予113×島野浩司 3/4△愛敬博之◎3 近藤修康 6 / 3般117◎長島大介◎1/2×戸伏康夫 外 田村浩章 △7 / 青森般110◎眞崎新太郎 1/8 川口公太朗◎1/4 金山栄治 △7
8予110◎ビノクロフ 5◎2(マーク) 1 1/2×内田英介 △金子哲大③ / 25準111◎山崎芳仁 1/4×内藤宣彦 1/4◎ビノクロフ◎ (落棄) / 福井般124×丹波靖貴 ピサ 佐藤幸治 1/8△3 豊田一馬
7一予115◎渡邉一成③3/4△2(追込み) 3/4×永田隼一 ◎渡邉正光 / 31選116×宮越孝治 1/2◎五十嵐力 1/2 3(捲り) ◎ 近藤範昌 / 向日特112◎村上博幸 1/2 宮越孝治②3/4 松本大地 5

2 黒　●◎　原田研太朗　[四国] 14 164cm 69kg　はらだ けんたろう　徳島 阿南市 24[小松400]　賞金 今年1939万 前年2516万
直近 109.18　S1今期 109.18　S1前期 107.95　S1前々 106.13　順調98期 一白A型 14.05 ❶(1)❶ 自力　13.1 14.9 先捲 S0 4.08
10 4 0 16 / 183 44 20 119　⑰⑥㉑⓪⑮㉒⑫ ⑩②⑪⓪⑦⑩②　(22)❼ 逃げ⑤ 捲り⑧ 差し○ マーク①　年間 14.1⑯ 13.6⑲ 16.2① V④❷　33 47 47 / 46 53 57 / 2.9.16 3位 通算V 21 S 7 A 5
9月ナイ小倉❶(5)2 9月オール❾2(8)7 8月GIII富山❼1(7)1 8月FI立川❶(1)❼ 8月サマー8⑦ / 7月FI防府❶(4)1 7月FI前橋❹⑨(1)❾ 7月GIII小松❶⑨(2)❾ 6月FI松山❶(2)❻ 6月GIII川崎❶⑨(7)1 / S級84勝 生涯賞金7497万 FI年間㉔②③㉓ FI決勝⑦①②⑯ 種別一般②⓪②②
(38)1.11.79 333走路❸❷❶❽ 400走路⓴❹❸㉖ 500走路❸⓿❶❷ 今年㉜⑤③㉚ 走0 重6 失0 60 落1
11 14.8× ❷2 鐘4角カマシ粘：9初特117×1(先行) ③1/8 小川勇介 3リ◎伏見俊昭 佐々木則幸 / 23準112△伏見俊昭 1/2 屋良朝春 3リ 尾崎 剛 ◎5 / 小倉特117△福田知也 3/4◎2(捲り) 1リ 水書義弘 ×和田真久留③
10 15.6◎ ❶9 HSカマシ捲れ：9二予96◎川村晃司 1/2 2(マーク) 1 1/2 友定祐己 望月裕一郎 / 11準91◎武田豊樹 3/4◎平原康多 1 岩津裕介 8 / 函館優秀95 桐山敬太郎 1/2△新田康仁 1 1/2 渡邉一成 7
8二予100◎1(捲り) 1/2 荒木伸哉 3/4◎三宅達也 前田拓也 / 28準93◎新田祐大◎1リ◎菊地圭尚 2△野田源一 ×7 / 富山特98◎1(捲り) ◎2◎渡邉晴智 1/2 大西健士 原田 礼
8初特113 1(先行) ③1 1/2 内藤宣彦 1リ×友定祐己 △池田勇人 / 18準115◎1(捲り) 1リ 志村太賀 外△志智俊夫 ◎田中 誠 / 立川優117◎川村晃司②3リ 志村太賀 1/4 朝倉佳弘 ×7

3 赤　注注　爲田学　[関東] 17 169cm 74kg　ためだ まなぶ　長野 松本市 42[松本333]　賞金 今年1098万 前年1697万
直近 97.81　S2今期 97.81　S2前期 96.29　S1前々 101.72　普通69期 一白AB 13.12 61⑦ 埼玉から　13.6 14.8 差 S1 4.33
1 7 5 17 / 216 253 276 1230　㉝㊹㉓⓪⓪⑦① ③⑰①⓪⓪⓪⓪　(1)❶ 逃げ○ 捲り① 差し② マーク⑤　年間 -- -- 13.8⑤ V○0　3 27 43 / 5 21 33 / 47.8.15 34位 通算V 15 S 6 A 9
9月FI高松832 9月FI小田補補5 9月FI向日3(5)6 9月FI立川補補3 8月GIII富山補補補3 / 8月FI伊東91② 8月GIII小田7③⑦⑤ 7月GIII函館6⑤82 7月FI前橋補補補2 7月GIII福井29⑦④ / S級86勝 生涯賞金38922万 FI年間④⑪⑧㊽ FI決勝⑥⑤⑫㊹ 種別一般④⑬⑥㉑
(36)1.08.44 333走路❶❹❺❸ 400走路❸❾❽㊹ 500走路❶❸❷❺ 今年④④⑩㊼ 走8 重1 失0 26 落5
10 14.0… 9 志村追うも切れ：9予119◎栗山俊介③1/2◎前田拓也 1/2△室井健一 8 / 24般115◎國村 洋 3リ◎成田健児 1リ 3 村上卓茂 / 高松般112◎古屋琢晶 1/2◎2(マーク) 3/4 村上卓茂 開坂秀明
7 14.3… 3 目標不も直線伸：9 / 17 補充出走 / 小田般99△飯尾主税 1◎立石拓也 1/2◎篠原英雄 ×5
9予116◎吉澤純平◎1/2◎藤原憲征 1/2 3 原田 礼 / 8準115 藤原憲征 ピサ 渡邊 健 1/8 倉野隆太郎③ 5 / 向日特112×和田健太郎 1/4◎ビノクロフ◎1 1/2◎大西 祐 6
9 / 2 補充出走 / 立川般114◎大谷靖茂◎1 1/2 澤田光浩 外 3 須藤直道

4 青　大畑裕貴　[関東] 36 175cm 73kg　おおはた ゆうき　埼玉 比企郡 29[大宮500]　賞金 今年699万 前年1100万
直近 95.50　S2今期 95.50　A1前期 94.25　S2前々 98.57　稍復92期 七赤B型 初出走 自力　13.8 15.2 捲先 S0 4.08
4 3 5 18 / 125 71 60 288　⑬⑭③⓪⓪①⓪ ②③⓪⓪⓪⓪⓪　(35)❾ 逃げ① 捲り④ 差し② マーク○　年間 15.0③ 14.1⑨ 14.1① V②❹　13 23 40 / 22 39 51 / 59.11.4 41位 通算V 14 S 1 A11
9月GIII岐阜17⑧9 9月ナイ四日682 8月FI小松888 8月ナイ川崎負傷欠 7月FI富山落欠 / 7月FI高松5(5)5 7月FI名古773 七月昇級 6月FI静岡❷(3)❸ 6月FI青森❹(1)❼ / S級9勝 生涯賞金6794万 FI年間①②①㉑ FI決勝①⓪⓪① 種別一般①②①⑩
(55)1.10.54 333走路❶❶⓿❽ 400走路❶❽❺㉕ 500走路❶⓿❶❷ 今年⑪⑧⑥㉔ 走1 重2 失0 22 落2
9 14.6… 7 鐘3角先叩かれ：9一予116 1(捲り) 1 1/2 川村昭弘 1/2◎髙原仁志 △川木敬大 / 20二予114◎山崎芳仁 4 松田優一◎1 黒木誠一 7 / 岐阜選115 網谷竜次 1/2◎安東英博 3リ◎坂本健太郎 8
8 15.3注 ❶9 鐘4先カマされ：9予119◎伊藤裕貴 1 窓場加乃敏 3/4 安部達也 6 / 12般116◎佐藤一伸◎1/2◎阿部秀樹 1/2×小西誠也 8 / 四日般115◎小西誠也 1/2△2(捲り) 1リ◎永井清史② 富澤洋祐
8予109 新井秀明 3リ 中村雅仁 1リ◎前田拓也 8 / 18般116 岩見 潤 3リ 松崎貴久 1/2×白井圭一郎 8 / 小松般118◎川口聖二◎外△佐藤和也 1/4 久米 良 8
7予102 玉手 翔 3リ◎北野良栄③1/2◎村本大輔 (落棄) / 23 (傷欠) / 富山

5 黄　○×　掛水泰範　[四国] 46 169cm 72kg　かけみず やすのり　高知 高知市 30[高知500]　賞金 今年948万 前年890万
直近 97.12　S2今期 97.12　A1前期 94.42　A1前々 92.41　普通98期 八白A型 14.05 ❶(1)❶ 原田君へ　14.0 15.0 先捲 S0 4.00
3 4 6 17 / 102 60 37 121　⑧⑪③⓪⓪③⓪ ①③⓪⓪⓪⓪⓪　(55)⑳ 逃げ⑤ 捲り② 差し○ マーク○　年間 14.5④ 14.0⑫ 14.2③ V①❺　10 23 43 / 25 36 58 / 58.10.29 38位 通算V 14 S 0 A 6
9月FI富山4(9)6 9月FI別府833 9月FI宇都2(9)8 8月ナイ函館635 8月ナイ小倉3(9)3 / 8月FI静岡652 7月FI防府82⑧ 7月GIII小松6④2④ 七月昇級 6月FII向日❾(1)❶ / S級0勝 生涯賞金3717万 FI年間⓪③⑤⑬ FI決勝⓪⓪⓪⓪ 種別一般⓪③④④
(59)1.10.42 333走路❶❶❶❾ 400走路⓬❽⓭❾ 500走路❻❶❶❺ 今年⑰⑦⑮㉘ 走0 重0 失0 － 落0
9 15.3… ❶8 鐘4角先捲られ：9予96◎安部貴之 3△米澤大輔 1/2 木村貴宏 4 ③ / 24準98◎石井秀治◎3/4△池田憲昭 1リ◎松坂英司 9 / 富山般99×片折亮太 3/4 大森慶一 3/4 佐藤 明 6 ③
8 15.1◎ ❶3 HS鋭カマシ粘：9予120 武藤龍生 1◎青井賢治 1/2 小宮 剛 ×8 ③ / 16般119◎宮越孝治 3/4 富永昌久 1/4×3 ◎篠原 忍③ / 別府般114 小島 歩 1△和泉田喜一 1/2 3 ③×大崎飛雄馬
9予139 服部竜二 3リ 2(先行) ◎外×井上辰也 神田紘輔 / 6準145◎佐藤悦夫 1/2◎上原 龍 3/4×山口貴84 9 ② / 宇都般142 田中勝仁 外×小田倉勇二 3リ 小島 歩 △8
8予115◎藤木 裕 3 丸山直樹 2△和田健太郎 6 ③ / 30般120 今井裕介 1/4 高橋幸司◎1/8 3 山崎岳志 / 函館般117△伊藤 信 1/2◎渡辺航平 1/2◎大庭正紀 5 ②

6 緑　北村哲　[関東] 16 164cm 69kg　きたむら てつ　茨城 水戸市 48[取手400]　賞金 今年1050万 前年565万
直近 91.32　S2今期 91.32　S2前期 90.26　S2前々 94.45　普通58期 七赤A型 13.12 847 関東で　13.8 15.0 差 S0 3.92
0 0 0 30 / 132 229 294 1648　㉕㊾⑨⓪⓪⓪⓪ ⓪⓪⓪⓪⓪⓪⓪　逃げ○ 捲り○ 差し○ マーク○　年間 -- -- -- V○0　0 0 0 / 0 0 0 / 41.5.13 46位 通算V 12 S 1 A 7
9月FI弥彦補67 9月GIII岐阜9⑨8 9月ナイ四日補補9 9月FI別府887 8月FI青森996 / 8月FI立川補補9 8月GIII小田8④⑤⑦ 7月ナイ平塚678 7月FI前橋7647 7月FI名古659 / S級76勝 生涯賞金50219万 FI年間⓪⓪⓪⑲ FI決勝⓪②②㉓ 種別一般⓪⓪⓪⑥
(10)1.09.38 333走路⓿⓿⓿❹ 400走路⓿⓿⓿❼ 500走路⓿⓿⓿⓫ 今年⓪⓪⓪⑨ 走0 重0 失0 － 落0
9 14.5…S 9 鈴木の後回りで：9 補充出走 / 24般119◎岸澤賢太 1◎愛敬博之 2×郡 英治 6 / 弥彦般118◎青森伸也 2 外山三平 1 冨岡健一 7
8 14.8… 8 阿久津の後回り：9一予116 稲吉悠大 1/8×網谷竜次 1/8◎疋田 敏 9 / 20選118×髙橋雅之 1/2 山信田学 1リ 西 徹 9 / 岐阜般117△渡邊秀明 1/2×加賀山淳◎1リ 中園和剛 8
9 / 12 補充出走 / 四日般117◎吉永好宏 1/2◎永田隼一◎1リ 田中勝仁 9
9予116◎荒木伸哉 1/4◎吉川 誠◎1/2 森田康嗣 8 / 5般121 篠田宗克 1リ◎阿部力也 1/2△永田隼一◎ 8 / 別府般113◎阿部力也 1 小松剛之 1/2◎篠原龍馬② 7

7 橙　大崎飛雄馬　[四国] 30 173cm 81kg　おおさき ひゅうま　愛媛 松山市 36[松山400]　賞金 今年1034万 前年1379万
直近 97.13　S2今期 97.13　S2前期 96.00　S2前々 101.68　普通88期 四緑O型 14.09 補補6 四国3番手　13.6 14.7 差 S0 4.17
0 4 3 23 / 171 149 108 528　㉜㊴㉓⓪⓪⑦① ③⑤②⓪⓪①⓪　逃げ○ 捲り○ 差し② マーク②　年間 -- -- 15.5① V②0　0 13 23 / 1 9 20 / 53.7.25 37位 通算V 17 S 0 A17
9月FI富山674 9月FI別府654 9月FI向日5(9)3 9月FI高知補補6 8月ナイ函館885 / 8月FI大垣873 8月FI高松補補9 7月ナイ平塚4(2)❾ 7月FI高松補補2 7月GIII福井24②⑧ / S級14勝 生涯賞金12799万 FI年間⓪⑥⑧㊻ FI決勝⓪⓪⓪② 種別一般①④⑧㉖
(8)1.09.99 333走路❷❹❶❺ 400走路❶❽❼❺ 500走路⓿⓿❸⓫ 今年①⑥⑨㊹ 走4 重0 失0 8 落2
9 14.4… 6 佐竹追うも切れ：9予96◎安部貴之 3△米澤大輔 1リ 木村貴宏 6 / 24般101◎遠澤健二 ピサ◎佐藤龍二③3/4 遠藤勝行 7 / 富山般102◎横山尚則◎1◎黒崎直行 3/4 鷲田幸司 4
7 14.4注S 2 篠原に乗り伸び：9予120 武藤龍生 1◎青井賢治 1/2 小宮 剛 6 / 16般115◎東矢昇太 1/4×金山栄治 1リ◎馬渕紀明 5 / 別府般114 小島 歩 1△和泉田喜一 1/2 掛水泰範③×4
9予115◎佐野梅一 3リ◎ビノクロフ②1リ 丸元大樹 5 / 8準117◎吉澤純平②3△永澤 剛 1/2 伊藤大志 ×9 / 向日般117◎榊枝輝文 3リ◎蒔田英彦③1リ×3 △山口貴92
9 / 2 補充出 / 高知般141◎栗田雅也②1×内藤 敦 3/4 高津晃治 6

8 桃　宮本龍一　[九州] 9 175cm 79kg　みやもと りゅういち　福岡 直方市 28[小倉400]　賞金 今年950万 10月 3日追加
直近 93.00　S2今期 93.00　S2前期 96.53　A1前々 91.88　普通92期 五黄O型 12.07 1(7)⑨ 積極的に自力　14.0 15.2 先捲 S1 4.23
1 4 2 23 / 105 81 58 289　㉒㉘⑩⓪⓪⑦⓪ ③⑦③⓪⓪⓪⓪　(41)⓲ 逃げ⑤ 捲り○ 差し○ マーク○　年間 14.5⑥ -- 15.1① V②0　3 17 23 / 7 19 25 / 61.5.16 42位 通算V 2 S 0 A 2
10月FI立川779 9月ナイ小倉882 9月FI取手969 9月ナイ平塚999 8月FI佐世99欠 / 8月FI千葉負傷欠 7月FI伊東4(落)欠 7月GIII福井36⑨① 6月ナイ小倉補補4 6月GIII久留補補2② / S級5勝 生涯賞金5795万 FI年間④⑥③㊹ FI決勝⓪⓪⓪⓪ 種別一般③④②⑲
(46)1.10.96 333走路❷⓿⓿❾ 400走路❺⓬❸㊶ 500走路⓿❶❷❻ 今年⑤⑧④㊿ 走0 重2 失0 20 落1
10 14.4… ❷6 鐘4角先粘るも：10予121◎小原太樹 3/4 佐藤慎太83 1/2◎和田健太郎 7 ② / 1般117◎小松剛之 1/2◎菅田和宏②3/4 台 和紀 7 / 立川般119◎岸澤賢太 1/2 小林卓人 1/4△北野良栄 9
7 15.1… ❶6 カマすも捲られ：9予113◎山田義彦 3/4 関 貴之 1 1/2◎尾崎 剛 8 ② / 23般117 杉浦康一 1リ◎原田 礼 3リ 小原周祐 8 ② / 小倉般119△三槻智清 3リ 2(先行) ②3リ 小川 巧 ◎房州輝也
9予109◎吉澤純平 3/4◎河野通孝 1△島田竜二 9 / 16般116◎宿口陽一 3/4×原田 礼 1/2 豊田知之 6 ② / 取手般118◎角令央奈◎4×須田雄一 1 1/2△原田 礼 9
9予113◎ドミトリエフ③3/4×鈴木孝征 1/2△白戸淳太郎 9 / 2般111◎山田義彦◎3/4◎木村貴宏 1/2 小佐野文秀 9 / 平塚般115◎原 真司 1/2◎角令央奈 1/2 佐々木健司 9 ②

9 紫　△○　鈴木孝征　[関東] 32 173cm 75kg　すずき たかゆき　埼玉 朝霞市 42[西武400]　賞金 今年729万 9月19日追加
直近 96.40　S2今期 96.40　A1前期 92.14　A1前々 91.71　稍良75期 一白O型 13.02 594 大畑君へ　13.3 14.7 差 S2 4.08
4 3 4 19 / 325 157 128 885　⑧⑧③⓪⓪②① ②①⓪⓪⓪①⓪　逃げ○ 捲り① 差し③ マーク③　年間 -- 14.7③ 14.1⑪ V②❶　13 23 37 / 14 27 43 / 47.7.25 39位 通算V 26 S 3 A20
9月GIII青森18⑨1 9月ナイ平塚2(8)3 8月FI大垣3(2)❸ 7月GIII向日8⑨8 7月FI防府848 / 7月FI高松988 7月ナイ小倉973 七月昇級 45日傷欠 5月FI函館❻(5)落 / S級178勝 生涯賞金29422万 FI年間⓪②④⑨ FI決勝②①③⑰ 種別一般①⓪①⑥
(24)1.09.13 333走路❶⓿❶❿ 400走路❾❻❽❽ 500走路❹❹⓿⓿ 今年⑦⑦⑧㉙ 走2 重0 失0 4 落1
9 14.3× 5 目標大畑叩かれ：9一予117 1(追込み) 1リ 阿部大樹③3/4◎白戸淳太郎 宮内善光 / 27二予111△伊藤保文 1/4◎郡司浩平 1/4×野原雅也◎ 8 / 青森般117 1(追込み) 1/2◎篠原龍馬◎ピサ×神田紘輔 今井裕介
7 14.2… 5 為田追い最後尾：9予113◎ドミトリエフ③3/4×2(マーク) 1/2△白戸淳太郎 出口眞浩 / 2準115◎小川勇介 2△矢野昌彦 1/2×三田村謙祐③ 8 / 平塚特115◎山田幸司 1リ◎バンベルトー②3リ 3 木村貴宏
8予117△雨谷一樹 2◎江守 昇 1/2 3 ◎和田真久留 / 18準110 バンベルトー 1 2(マーク) 1◎山口富生 △加藤圭一 / 大垣優109◎バンベルトー 1/2×ドミトリエフ 1 3 小川勇介
7一予113◎稲垣裕之 3/4×山口貴嗣 1/8◎三谷政史 8 / 31選111◎松岡孔明 3/4◎新井秀明 1/4△阿部力也 9 / 向日般116△佐藤朋也 1 1/2◎富 弥昭 3/4 小佐野文秀 8

2・3連単 原田一掛水で順当
2=5 9/1/7　2=9 5/1/4　2=1 5/9/3
2-3-5 9
❷57❽1❹936　原田掛水大崎宮本松尾大畑鈴木爲田北村　先捲◉ 差脚○ 差脚 先捲 差脚× 先捲 差脚△ 差脚注 差脚
終回予想　青❽①　青❷⑤⑦　赤❹⑨③⑥
ここは原田が力の違い見せ、掛水がマークに回る。大畑ペースなら鈴木浮上。九州勢に注

名前	間隔	当所成績	名前	間隔	当所成績
松尾	13日	優出③V❶ 5節③②③⑦	掛水	10日	優出⑦V❸ 9節⑬②③⑤
原田	11日	優出③V❶ 3節④②⓪①	北村	10日	優出⓪V❶ 9節⓪①④㉓
爲田	10日	優出①V❶ 5節①①①⑬	大崎	10日	優出③V❶ 17節⑧⑨③㉖
大畑	13日	初出走	宮本	3日	優出⓪V❶ 5節②②⓪⑪
			鈴木	6日	優出⓪V❶ 4節①②⓪⑩

対戦表	松尾	原田	爲田	大畑	掛水	北村	大崎	宮本	鈴木
9.24富山予選					4		6		
9.18別府一般					3		4		
9.16別府予選					8		6		
9.2平塚予選								9	2
8.31函館一般						3		8	
8.14小田一予			7				8		
7.22防府予選	2								8
7.17前橋一般		2				7			

高知 8 発走予定 14時45分 S級特選 2000M

1着賞金 18.1万 1着得点 112.0点

出目: 572 385 231 518 916 912 182

誘導員: 野本翔太

1 白 ◎ 注 堤 洋 [四国] 適 20 181cm 82kg つつみ ひろし 徳島 徳島市 38[小松400] 賞金 今年1273万 前年1329万
直近106.38 S2今期106.38 S1前期107.36 S1前々106.00 | 順調75期 七赤AB 13.07⑧欠 篠原君へ | 13.3 14.4 差 S4 4.25
2 5 4 19 / 288 240 172 859 / 予般選初選初特準優 ⑬②⑭⓪⑭⑱⑨ ⑤⓪⑧⓪②④① | 逃げ○ 捲り① 差し② マーク④ | 年間 -- -- 14.2⑤ V○❶
7 23 37 / 8 28 43 / 50.12.24 / 11位 通算V19 S15 A3
9月FⅠ和歌4(5)2 9月オール7⑧38 9月FⅠ岸和1(5)2 8月GⅢ小田3 4 2 4 8月ナイ川崎1(6)2 | 7月親王牌4 5 6 8 7月FⅠ玉野負傷欠 6月FⅠ熊本落欠 6月GⅢ久留❾3(3)❻ 6月FⅠ取手❺(2)❽
S級 250勝 生涯賞金56907万 FⅠ年間④⑫⑥㉔ FⅠ決勝⑥⑭⑩61 種別特選②⑥⓪③ | (23)1.10.87 333走路❷❸❸❻ 400走路❺⑬❼34 500走路⓿⓿⓿⓿ 今年⑤⑫⑨35 | 走4 重0 失0 8 落1
8 14.2◎ 4 松岡番手守るも / 10 14.7○ 4 原田の番手乍ら
9予119○河野通孝 ½○長島大介① ⅛ 台 和紀 △4 / 24準115○木暮安由 ¾ 山口貴嗣 ¾△三宅達也 5 / 和歌特118○新田康仁 ½△2(捲り) ⅛ 村田雅一 ○牧 剛央
9一予97×伏見俊昭 ¼ 北津留翼 ½△小松崎大地③ 7 / 11般95△山崎芳仁 1 北野武史 1½ 3(追込み) ×根田空史② / 松戸般97○園田 匠 外○松川高大 1½△筒井敦史 8
9予114○1(追込み) ½○ビノクロフ② ¾ 青井賢治 安部達也 / 1準115○稲川 翔 ¾△飯嶋則之 ¼ 中村浩士 5 / 岸和特110○石丸寛之 ¾○2(マーク) ¾△南 修二 水書義弘
8一予97×坂本将太郎 ¼ 武藤龍生 外○3(追込み) 梶應弘樹 / 14特95○稲毛健太① ½×2(マーク) 3○西岡正一 梶應弘樹 / 小田特100△片寄雄己③ ⅛○吉田敏洋 ¼×諸橋 愛 4

2 黒 × ○ 西川親幸 [九州] 2 171cm 88kg にしかわ ちかゆき 熊本 熊本市 49[熊本500] 賞金 今年1681万 前年2429万
直近106.00 S1今期106.00 S1前期110.30 S1前々109.93 | 順調57期 八白B型 13.07❽4 3 3 東へ | 13.4 14.3 差 S0 4.33
3 4 2 21 / 421 340 358 1307 / 予般選初選初特準優 ⑫③㉓⓪⑲⑰⑨ ③②⑥⓪④⑧⑤ | 逃げ○ 捲り○ 差し⑥ マーク① | 年間 -- -- 13.8⑮ V③❶
10 23 30 / 11 25 37 / 40.8.31 / 12位 通算V42 S35 A4
9月FⅠ弥彦❹(4)4 9月オール5④2 8月ナイ函館❻(4)3 8月GⅢ豊橋❹9④② 8月サマー6 3 | 7月FⅠ小倉❶❽①① 6月GⅢ福井❻❽①① 6月GⅢ取手❾2(5)7 6月高松宮5 6 4 2 5月ナイ松山❹(5)1
S級 393勝 生涯賞金91226万 FⅠ年間⑩⑦④⑰ FⅠ決勝⑯⑬⑬61 種別特選③①①⑩ | (12)1.11.83 333走路❶❶❸❽ 400走路❽⑪❺30 500走路❻❶❶❽ 今年⑦⑨⑧41 | 走2 重0 失0 4 落1
11 14.5… 5 坂本に追付くも / 9 14.1△ 6 松岡マーク共倒
9初特115△勝瀬卓也 ¼ 小埜正義②¾ 髙木隆弘 4 / 24準120○池田勇人①½△小原太樹 ⅛ 細川 洋 ○4 / 弥彦特121△阿部康雄 ¼ 増田鉄男 ¼ 岩本俊介②○4
9一予97△吉本卓仁②7○木暮安由 ½×成清貴之 5 / 11選94 稲毛健太① ½○伊藤保文 4 香川雄介 ×4 / 函館般98○阿竹智史①3 2(追込み) ¾△合志正臣 加藤圭一
8初特112○佐藤友和 1½○大槻寛徳 ¾ 笠松信幸 6 / 30準113○新田康仁 1½○福田知也 ¾ 和田健太郎 △4 / 函館特116○笠松信幸 ½△松岡篤哉③1○3 栗原厚司
8初特112○深谷知広 ⅛ 山田英明 1△木暮安由 4 / 21選112○田村真広 ½○矢口啓一郎 2×荒澤貴史 △4 / 豊橋選119 原 真司 ¾○2(追込み) ½○戸伏康夫③×谷津田将吾

3 赤 × 島野浩司 [中部] 4 172cm 68kg しまの こうじ 愛知 豊橋市 45[豊橋400] 賞金 今年1176万 前年1305万
直近102.14 S1今期102.14 S1前期101.89 S1前々103.52 | 普通62期 五黄B型 07.09 2 4 2 8 自在に | 13.5 14.5 差 S3 4.00
2 6 3 19 / 419 293 257 1199 / 予般選初選初特準優 ㉑⑥㉘⓪⑪⑲⑤ ⑤⑤⑦⓪②③⓪ | 逃げ○ 捲り○ 差し② マーク⑥ | 年間 -- -- 14.1⑫ V○❶
7 27 37 / 13 26 37 / 44.1.28 / 18位 通算V37 S31 A6
9月ナイ川崎7 1 8 9月FⅠ青森1(7)4 8月GⅢ豊橋2 5 2 5 8月FⅠ熊本5(7)7 8月FⅠ千葉2(8)2 | 7月FⅠ防府❾④欠 7月GⅢ福井3 6 4 6 6月GⅢ久留2 7 ③④ 6月FⅠ取手4(3)❼ 5月FⅠ大宮❷(3)❸
S級 334勝 生涯賞金64804万 FⅠ年間⑨⑤⑤43 FⅠ決勝⑲⑮⑰51 種別特選②②⓪⑮ | (45)1.09.61 333走路❶⓿❶❾ 400走路❿❼❹39 500走路❶❸❸⑫ 今年⑨⑨⑦43 | 走1 重1 失1 37 落0
7 14.6◎ 1 宮越に乗り交し / 10 14.3… 7 関東勢追い不利
9予119 稲吉悠大 ½○近藤龍徳 ¼×中村圭志 ○7 / 28般120 1(追込み) 外×山崎光展②½△池田智毅 小沼 良 / 川崎特117△楠木孝志郎③外 木村隆弘 ¼×平沼由充 ○8
9予113×1(追込み) ¾△愛敬博之①3 近藤修康 奥平充男 / 3準116 中村圭志 1½○竹内智彦 ⅛×髙木隆弘 7 / 青森特112○松岡貴久①½○星島 太 外×三谷政史 4
8一予113○髙久保雄介①½○2(マーク) 3 市川健太 富永益生 / 21特109○柴崎 淳 1½○2(マーク) 1 杉浦康一 ×鈴木 裕② / 豊橋特115 和田健太郎 ½○柏野智典 ⅛ 田中孝彦③ 5
8予140△松岡篤哉 1½○榊枝輝文 ¼ 井上辰也 5 / 11準149○吉原友彦 1½○東龍之介①½ 飯尾主税 7 / 熊本特142○守澤太志 2○小野大介 ½ 榊枝輝文 7

4 青 △ 篠原龍馬 [四国] 106 172cm 73kg しのはら りゅうま 高知 高知市 33[高知500] 賞金 今年1065万 10月8日予備
直近98.00 S2今期98.00 S2前期96.91 S2前々98.71 | 順調89期 一白O型 14.08 1(6)4 自力 | 13.5 15.1 先捲 S0 4.17
4 4 2 20 / 180 120 101 502 / 予般選初選初特準優 ㉜㉛㉓⓪⓪⑨① ⑦⑮④⓪⓪⓪⓪ | (27)❾ 逃げ⑥ 捲り② 差し○ マーク○ | 年間 14.3⑨ 14.5⑧ -- V④❶
13 27 33 / 18 26 33 / 56.7.23 / 32位 通算V10 S1 A9
9月GⅢ青森9②⑦2 9月FⅠ富山9 8 2 9月FⅠ別府7 3 3 8月FⅠ高知1(6)4 8月FⅠ大垣4(5)9 | 8月FⅠ前橋病気欠 7月FⅠ玉野7 5 5 7月FⅠ富山8 1 9 6月FⅠ広島1(8)4 6月GⅢ久留2 8⑨1
S級 115勝 生涯賞金14682万 FⅠ年間⑬④⑦48 FⅠ決勝①②①㉒ 種別特選①①⓪⑪ | (48)1.09.69 333走路❷❸❶❿ 400走路⑬❻❺44 500走路❷⓿❶❾ 今年⑬⑥⑤49 | 走0 重2 失0 20 落1
補充出走 / 7 14.5◎ 1 中団BS鋭捲り
9選115○小嶋敬二①6△2(先行) ½×阿部秀樹 小橋明紀 / 27選114○吉澤純平 ½○小坂敏之 3×森田康嗣 7 / 別府般117 鈴木孝征 ½○2(先行) ③ピサ×神田紘輔 今井裕介
9予99 丸山直樹 ⅛△朝日 勇 ¾ 戸邉裕将 ○9 / 16般103 竹田和幸 ¾△榊枝輝文 ⅛ 澤田光浩 ○8 / 富山般96○栗田雅也 5×2(先行) ③¾ 小川 巧 △榊枝輝文
9予116○荒木伸哉 ⅛○吉川 誠③½ 森田康嗣 △7 / 5般117 木本賢二 ½ 山口智弘③1½○3 ×伊藤一貴 / 別府般113○阿部力也 1 小松剛之 ½○3 ② 八日市屋浩之
8予150 1(先行) ①½×高市訓但 ⅛○佐藤和也 ○竹内智彦 / 25準143○神山雄一郎 1○郡司浩平①½ 朝日 勇 6 / 高知特143○佐藤慎太78 ½○牛山貴広①½ 高市訓但 4

5 黄 ○ ◎ 村本大輔 [南関] 22 168cm 67kg むらもと だいすけ 静岡 静岡市 39[静岡400] 賞金 今年1198万 前年1513万
直近102.62 S2今期102.62 S1前期103.04 S1前々105.76 | 普通77期 七赤O型 14.04 4 8④④ 真船君へ | 13.5 14.6 差 S2 3.93
3 8 5 14 / 344 222 177 771 / 予般選初選初特準優 ㉒④㉓⓪⑬㉓④ ⑨③④⓪②③② | 逃げ○ 捲り○ 差し⑥ マーク⑤ | 年間 -- -- 14.2④ V○❶
10 37 53 / 4 25 34 / 50.6.29 / 17位 通算V37 S15 A19
9月ナイ川崎1(5)6 9月FⅠ取手5(8)8 9月FⅠ宇都9 5 2 8月GⅢ豊橋2 2(7)3 8月FⅠ静岡3(4)2 | 7月FⅠ富山3(落)欠 7月GⅢ福井1 7 1 3 6月FⅠ青森7 2 2 6月ナイ松戸4(6)2 6月FⅠ大宮❷(3)❼
S級 223勝 生涯賞金49932万 FⅠ年間②⑰④48 FⅠ決勝⑩⑬⑧58 種別特選①③①⑮ | (3)1.11.28 333走路⓿❸❶❿ 400走路❸⑫❹38 500走路❶❹❶⑫ 今年③⑮⑥47 | 走2 重0 失0 4 落4
9 14.6注 3 荒沢離乍粘込み / 9 14.2… 5 終始安部に続き
9予116○1(追込み) ¾○五十嵐力①½ 田村真広 飯尾主税 / 28準113○中村浩士 ⅛○五十嵐力 1×橋本 強 5 / 川崎特117△楠木孝志郎③外 木村隆弘 ¼×平沼由充 6
9予115△角令央奈 ½ 鈴木伸之 ¾ 村田雅一 ○5 / 16準120○ビノクロフ①½ 大森慶一 ⅛ 荻原尚人 ×8 / 取手特114×守谷陽介①¾ 柳谷 崇 1½ 島田竜二 ○8
9予139 服部竜二 ¾ 掛水泰範①外×井上辰也 △9 / 6般146○櫻井正孝 1½ 山田晃久 ピサ 丸山貴秀 △5 / 宇都般141○田中孝彦 ¾○2(マーク) ½ 松山勝久 齋藤 明
8一予114○鈴木 裕 ¾○2(マーク) 2 安部達也 ×田村真広 / 21二予116△三宅達也 ½ 2(マーク) ½○坂本亮馬 ×鈴木 裕 / 豊橋特119○坂本亮馬 ¾○島田竜二 ¾ 3 川木敬大

6 緑 △ 真船圭一郎 [北日] 38 172cm 72kg まふね けいいちろう 福島 西白河 26[泉崎333] 賞金 今年880万 前年1145万
直近95.61 S2今期95.61 A1前期94.62 S2前々97.11 | 普通94期 三碧A型 初出走 自力 | 13.8 15.1 先捲 S1 4.08
5 4 2 19 / 148 65 54 262 / 予般選初選初特準優 ⑭⑮⑨⓪⓪⑥⓪ ②④①⓪⓪⓪⓪ | (50)⑱ 逃げ④ 捲り④ 差し① マーク○ | 年間 15.0⑤ 13.8⑫ 14.3② V○❶
17 30 37 / 27 42 55 / 63.4.23 / 40位 通算V18 S0 A10
9月FⅠ和歌2(7)9 9月FⅠ取手4(9)4 9月FⅠ立川8 9 6 8月FⅠ大垣8 2 6 8月ナイ川崎9 8 1 | 7月FⅠ防府負傷欠 7月GⅢ福井9③③欠 七月昇級 6月FⅡ青森❷(1)❷ 6月FⅡ小田❾(1)❺
S級 9勝 生涯賞金6567万 FⅠ年間②④③㉗ FⅠ決勝⓪⓪⓪⓪ 種別特選⓪⓪⓪④ | (35)1.10.66 333走路❷❷❸❽ 400走路⑮❿❽38 500走路❷⓿⓿❶ 今年⑰⑩⑧㉙ | 走0 重5 失0 50 落1
8 14.4…S❶2 1角仕掛捲返し / 11 15.9… ❶8 鐘4カマシ捲れ
9予118△笠松信幸 ⅛ 2(追込み) ½○和田健太郎 ○近藤隆司 / 24準115○木暮安由 ¾ 山口貴嗣 ¾△三宅達也 7 ② / 和歌特118○村上博幸 ½○椎木尾拓哉 ⅛ 井手 健 9 ②
9予111○ビノクロフ 4○荻原尚人 1 柳谷 崇 4 ② / 16準115○真崎新太郎 ¾×和田健太郎 ¾○吉澤純平 9 ③ / 取手般111○村上卓茂 ⅛△黒崎直行 1½ 平石浩之 4 ②
9予118○吉原友彦①½×上田 隼 1 谷津田将吾 8 / 2般114△越智展孝 ½ 三宅 旬 1½○大谷靖茂 9 ③ / 立川般112○黒川茂高 2○三宅 旬 外△細川 洋 6 ③
8予117△雨谷一樹 2○江守 昇 ½ 鈴木孝征 8 ③ / 18般115 小松剛之 1 2(先行) ②¾ 那須久幸 小坂敏之 / 大垣般118○小嶋敬二①2○宮越 大 1 大崎飛雄馬 ×6

7 橙 八日市屋浩之 [中部] 25 158cm 60kg ようかいちや ひろゆき 石川 加賀市 39[内灘400] 賞金 今年1027万 前年1369万
直近100.65 S2今期100.65 S2前期96.70 S2前々99.35 | 普通79期 七赤AB 13.12 4(8)6 島野さんへ | 13.3 14.6 差 S1 4.17
2 5 0 23 / 200 182 176 952 / 予般選初選初特準優 ㉝㉖㉖⓪⓪⑬① ④⑥③⓪⓪①⓪ | 逃げ○ 捲り① 差し③ マーク③ | 年間 -- 14.1① 14.3④ V○❶
7 23 23 / 5 15 24 / 50.5.17 / 22位 通算V16 S0 A13
9月FⅠ和歌6 6 5 9月FⅠ別府8 5 4 8月FⅠ岐阜4(8)9 8月FⅠ小松5(7)2 7月GⅢ向日6②5 4 | 7月FⅠ富山2(2)❺ 7月GⅢ福井4 4 1 9 6月ナイ小倉6 4 1 6月GⅢ久留8⑦2⑧ 6月ナイ松山6 6 4
S級 96勝 生涯賞金28043万 FⅠ年間④⑥⑤57 FⅠ決勝⓪①③⑱ 種別特選①①⓪⑭ | (4)1.10.58 333走路⓿❷⓿❹ 400走路❸❼❻62 500走路❷⓿❶⑫ 今年④⑦⑦56 | 走0 重1 失0 10 落0
10 13.9× 3 愛敬乗り外伸び / 9 13.9… 4 ライン山内追走
9予118△笠松信幸 ⅛ 真船圭一郎 ½○和田健太郎 6 / 24般120△鈴木良太 1½○藤田大輔 ½ 矢島一弥 ×6 / 和歌般115 長島大介 ¾△伊藤一貴 ¾○小橋秀幸 ×5
9予116×木村隆弘 ⅛○中野彰人②1½○岸澤賢太 8 / 5般121 篠田宗克 1½○阿部力也 ½△永田隼一③×5 / 別府般113○阿部力也 1 小松剛之 ½○篠原龍馬② 4
8予114○中村圭志 ピサ○松岡孔明③½ 良永浩一 ×4 / 25準117○諸橋 愛 1△星島 太 ¾ 金川光浩 8 / 岐阜般115△武井大介 1½ 金田健一郎 ¾ 西谷岳文② 9
8予115×岸澤賢太 ½○布居寛幸 ½○藤田勝也②△5 / 18準113 新井秀明 ¾○鈴木誠55 ½ 白戸淳太郎 7 / 小松特113△布居寛幸 ½ 2(追込み) ½×渡辺十夢 松崎貴久

8 桃 阪本正和 [九州] 19 174cm 69kg さかもと まさかず 長崎 佐世保 44[佐世400] 賞金 今年1011万 前年1372万
直近98.00 S2今期98.00 S2前期100.16 S2前々102.08 | 普通70期 三碧O型 14.05落4 8 西川さんへ | 13.7 14.6 差 S1 4.08
1 1 3 25 / 219 235 258 1242 / 予般選初選初特準優 ㊱⑱㉑⓪⓪⑰④ ⑤①②⓪⓪②⓪ | 逃げ○ 捲り○ 差し② マーク① | 年間 -- -- 14.2② V○❶
3 7 17 / 1 8 21 / 45.9.4 / 32位 通算V17 S4 A12
9月FⅠ富山5(6)7 9月FⅠ伊東5 9 5 8月FⅠ岐阜7 6 3 8月ナイ平5(4)1 7月GⅢ向日7⑧欠 | 7月FⅠ防府8 5 5 7月FⅠ高松4(6)3 6月FⅠ取手4(6)6 6月FⅠ奈良2(8)7 6月FⅠ小松4(4)5
S級 147勝 生涯賞金43967万 FⅠ年間①⑦⑨53 FⅠ決勝①⑦⑦53 種別特選①①②⑫ | (9)1.10.79 333走路⓿❶⓿❶ 400走路❷❼❽53 500走路⓿⓿❶❽ 今年①⑤⑨57 | 走0 重0 失0 － 落1
10 14.2… 5 ライン松尾追走 / 11 14.6… 6 中部勢の後回り
9予99×片折亮太③1½ 和泉田喜一 ⅛ 篠田宗克 5 / 24準98○石井秀治①¾△池田憲昭 1½○松坂英司 6 / 富山特98△岩本和也 2○星島 太 ⅛ 遠澤健二 7
9予101○佐藤 明 ⅛○北野良栄③¾ 山城光央 ×5 / 5般95○箱田優樹②¾○中村 淳 ½×髙城信雄 9 / 伊東般94△中村 淳 1½ 冨岡健一 1½ 富澤洋祐 ○5
8予113 森田達也 1△紺野哲也 ¾ 松尾 淳 7 / 25般116○雨谷一樹②½△西谷岳文 ½○黒崎直行 ×6 / 岐阜般121○髙城信雄 ⅛ 内村泰三 ¾ 3 遠藤勝行
8予115 西岡拓朗 ¾ 西 徹 ½×泉 文人② 5 / 11準118×坂上忠克 ¾○山田敦也 ¾ 伊藤裕貴② 4 / 平特114 1(追込み) 1 立石拓也 ½○濱田浩司 西岡拓朗

9 紫 注 佐竹和也 [四国] 1 172cm 69kg さたけ かずや 徳島 徳島市 35[小松400] 賞金 今年969万 10月4日追加
直近101.84 S2今期101.84 S2前期102.52 S2前々103.33 | 順調83期 三碧A型 09.01❸(6)7 四国3番手 | 13.6 14.5 差 S0 4.17
2 0 6 22 / 109 160 180 718 / 予般選初選初特準優 ㉝①㉕⓪⓪⑱③ ⑥⓪③⓪⓪②⓪ | 逃げ○ 捲り○ 差し② マーク○ | 年間 -- -- 14.2⑥ V○❶
7 7 27 / 8 13 33 / 54.7.9 / 19位 通算V5 S0 A1
9月GⅢ青森1 4 7① 9月ナイ四日落欠 8月FⅠ小松4(3)❾ 8月FⅠ高松3(5)6 8月FⅠ千葉8 8 欠 | 7月FⅠ前橋4 3(7)3 7月FⅠ玉野5(7)3 6月ナイ函館負傷欠 6月FⅠ大宮落欠 6月FⅠ大垣5(4)3
S級 39勝 生涯賞金19170万 FⅠ年間③④⑪42 FⅠ決勝⓪②③㉑ 種別特選②⓪⑤⑮ | (25)1.12.07 333走路⓿⓿❺❾ 400走路❻❸❾42 500走路⓿❷⓿❹ 今年⑤③⑬42 | 走4 重1 失0 18 落3
9 14.8△ 4 掛水番手切替乍 / 9 14.0… 8 西川の後回りで
9一予114×1(追込み) ⅛ 三ツ石康洋 3○箱田優樹③ 西郷 剛 / 27二予114△渡部哲男 1½○山内卓也 ⅛○中村一将① 4 / 青森選119△1(追込み) ¾○箱田優樹 ⅛ 森岡正臣 ○中川貴徳
9予117×中本匠栄 ¾△藤田剣次 1○山口貴84 (落棄) / 12 (傷欠 / 四日
8予112○村上直久 ½○白戸淳太郎 2 髙津晃治 △4 / 18準112○石丸寛之①½○香川雄介 3 3(マーク) 鈴木良太 / 小松優113△竹内雄作①¼ 新井秀明 ½○石丸寛之 9
8予114○近藤隆司 3○小川祐司 ¾△3 近藤修康 / 11準116○松坂洋平①¾△手島志誠 ½ 伊藤一貴 ×5 / 高松特115○矢口啓一郎①½△篠崎高志 2 中本匠栄 ×6

2・3連単 篠原目標に堤か

1=5 (4 2 9) 1=4 (5 2 9) 5=2 (6 3 1)

1-2-5 4 / 1-9-5 4 / 5-6-2 3 / 5-3-2 6

❸7❹19❻528 島野 八日 篠原 堤 佐竹 真船 村本 西川 阪本 / 自在 差脚 先捲△ 差脚◎ 差脚注 先捲 差脚○ 差脚× 差脚

終回予想: 青ら❹①⑨ / 青ら❸⑦ / 赤❻⑤②⑧

2日目好走の篠原に堤一佐竹の徳島で。真船先手取れば村本だが、直後より西川が強襲。

名前	間隔 当所成績	名前	間隔 当所成績
堤	10日優出⑥V❶18節⑫④⑦㉜	村本	6日優出⓪V❶ 6節③③①⑮
西川	10日優出④V❶13節⑦②⑥㉑	真船	10日 初出走
島野	6日優出②V❶ 5節③④②⑨	八日	10日優出②V❶ 7節②⑤②⑬
篠原	6日優出⑩V❸28節㉚⑭⑨㉞	阪本	10日優出①V❶ 7節①④②⑮
		佐竹	6日優出⓪V❶10節②④④㉑

対戦表	堤	西川	島野	篠原	村本	真船	八日	阪本	佐竹
9.30和歌特選			8		6				
9.25和歌準決	5					7			
9.24和歌予選						2	6		
9.7別府一般				3			4		

対戦表	堤	西川	島野	篠原	村本	真船	八日	阪本	佐竹
8.22豊橋二予		9			2				
7.24富山準決					落		2		
7.23富山予選				8	3				
7.13福井特選		1				落			

高知 9 発走予定 15時21分 S級特選 2000M

1着賞金 18.1万 1着得点 112.0点

出目: 125 293 253 285 275 821 217

誘導員: 濱口健二

1 白 ○ × 志村太賀 [関東] 12 163cm 72kg しむら たいが 山梨 富士吉 31[境川400] 賞金 今年1641万 前年2319万
直近104.73 S1今期104.73 S1前期103.74 S1前々107.23 | 順調90期 八白A型 14.04❾4圏④ 相川君へ | 13.1 14.6 自在 S3 4.42
4 6 3 17 / 179 120 73 474 / 予般選初選初特準優 ⑰⑪㉚⓪⑯⑲⑧ ③⑤⑥⓪②④⑤ | (3)❶ 逃げ○ 捲り① 差し⑦ マーク② | 年間 -- 14.1④ 14.0⑦ V○❷
13 33 43 / 12 24 30 / 58.6.17 / 14位 通算V18 S15 A3
9月GⅢ青森1 5 6 9 9月オール8⑤8 2 8月GⅢ富山9⑤1① 8月FⅠ立川5(2)❷ 8月サマー7④ | 7月ナイ平塚❸(2)❺ 7月FⅠ名古❸(4)1 6月ナイ小倉9 3 6 6月ナイ松戸2(7)9 6月高松宮補2⑥⑥
S級 150勝 生涯賞金19496万 FⅠ年間⑤⑪⑧㉜ FⅠ決勝⑮⑭③㊲ 種別特選③①⓪⑬ | (56)1.08.31 333走路❷❼❷⑮ 400走路❽❻❻38 500走路❶❶⓿⑮ 今年⑨⑨⑤53 | 走1 重2 失0 22 落2
10 13.8○ 2 相川に乗り伸び / 10 14.4注 5 相川マーク共倒
9一予112○1(追込み) ¾○城 幸弘 ¾ 伊藤勝太②△山口貴92 / 27二予114△渡部哲男 1½○山内卓也 ⅛○中村一将①×5 / 青森特114△小岩大介 ½×松岡孔明 ¾○白戸淳太郎 ○6
9選101×西岡正一 ¾ 坂口晃輔 ¼△小川勇介 5 / 11選95 藤田竜矢 ¼○五十嵐力①¾○松坂英司 8 / 函館般96○根田空史②1½ 2(マーク) ¾ 北野武史 ×渡邉晴智
8選99○鈴木良太 ⅛○坂木田雄介③1×西田雅志 △5 / 28般101○1(追込み) ½○宮越孝治②¾△清水広幸 池尻浩一 / 富山選94△1(捲り) 2○宮越孝治 2 神田紘輔 野木義規
8予113×篠原 忍 ¾ 松尾 淳 ¾○田中 誠 △5 / 18準115○原田研太朗 1½ 2(追込み) 外△志智俊夫 ○田中 誠 / 立川優117○川村晃司②¾ 2(追込み) ¼ 朝倉佳弘 近藤龍徳

2 黒 △ ◎ 有賀高士 [中部] 3 175cm 75kg ありが たかし 石川 かほく 45[内灘400] 賞金 今年1743万 前年2731万
直近108.09 S1今期108.09 S1前期105.56 S1前々107.26 | 傷欠61期 四緑B型 13.12❺(5)5 宮越君へ | 13.3 14.5 差 S1 4.00
3 5 6 16 / 329 382 331 1133 / 予般選初選初特準優 ⑫②㉖⓪㉕㉓⑨ ③⓪⑦⓪④②② | 逃げ○ 捲り○ 差し⑤ マーク③ | 年間 -- -- 14.2⑤ V②⓪
10 27 47 / 7 21 39 / 44.3.18 / 8位 通算V52 S18 A34
9月FⅠ取手負傷欠 9月FⅠ別府❾(2)❷ 8月GⅢ富山❸圏(9)欠 8月FⅠ佐世❼(6)5 8月FⅠ岸和❷(3)❹ | 7月FⅠ伊東❶(1)❹ 7月GⅢ福井❾5 4 1 7月GⅢ小松❾2(3)❷ 6月GⅢ久留❽3(3)❾ 6月FⅠ大宮❺(3)❹
S級 133勝 生涯賞金54312万 FⅠ年間④⑦⑦33 FⅠ決勝⑱⑭㉕69 種別特選②④③⑫ | (33)1.10.30 333走路❷⓿❶❸ 400走路❸⑬❹51 500走路⓿⓿❶❾ 今年⑤⑩⑬44 | 走5 重0 失0 10 落5
11 14.8… 8 山内マーク不利 / 11 15.0△ 7 宮越追うも及ず
9初特115 幸田光博 1½○松本大地 ⅛×萩原孝之 △9 / 5準119 岸澤賢太 2△2(追込み) 1½×幸田光博 中野彰人③ / 別府優116 萩原孝之 ¾○2(マーク) ⅛ 吉川 誠 幸田光博
8初特95○浅井康太 2×菊地圭尚 1½△3(マーク) 平沼由充 / 28優秀100×村上義弘 1½ 川村晃司③¼ 野田源一 (落棄) / 富山準99○村上義弘 1½×松川高大 ¼○金子貴志 △9
8初特111×中村一将 ⅛ 東口善朋 1△神山雄一郎 7 / 18準117○神山雄一郎 ½○飯野祐太③¾ 北野武史 ×6 / 佐世特118○中村一将③⅛ 金子哲大 ½×武井大介 △5
8初特114 布居寛幸 ½ 2(マーク) ⅛○中村一将②○菅原 晃 / 10準111○菅原 晃①½△磯田 旭 ⅛ 3 池尻浩一 / 岸和優115×磯田 旭 ⅛ 真崎新太郎 1½ 布居寛幸 4

3 赤 注 荒澤貴史 [北日] 8 174cm 78kg あらさわ たかし 北海 恵庭市 35[函館400] 賞金 今年910万 前年1191万
直近103.18 S1今期103.18 A1前期92.64 S2前々103.54 | 順調85期 四緑O型 13.07 3 4 3 4 関東へ | 13.3 14.7 差 S3 4.17
2 3 10 15 / 247 162 115 676 / 予般選初選初特準優 ⑬④⑨⓪②⑨③ ⑧⓪①⓪⓪⓪⓪ | 逃げ○ 捲り○ 差し④ マーク① | 年間 -- 14.6② 14.3⑨ V○❶
7 17 50 / 14 31 49 / 53.10.17 / 16位 通算V18 S0 A16
9月ナイ小倉2(3)❺ 9月FⅠ小田❸欠 9月FⅠ宇都❸(8)6 8月ナイ函館2(3)❺ 8月GⅢ豊橋7③3 6 | 8月FⅠ静岡8 3 7 7月ナイ平塚2(3)❹ 7月ナイ平1(7)3 七月昇級 6月FⅠ松山❺(4)1
S級 78勝 生涯賞金19320万 FⅠ年間②④⑦⑱ FⅠ決勝⓪⓪⓪⑧ 種別特選⓪⓪②④ | (45)1.10.87 333走路⓿⓿⓿❽ 400走路❾❾❿29 500走路❷❺❸❻ 今年⑨⑪⑫㉝ | 走4 重0 失1 33 落2
9 14.4○ 2 安部に乗り粘り / 11 14.6注 5 真船の番手乍ら
9予117 立石拓也 ¾○2(追込み) ½ 須田雄一 良永浩一 / 23準116○松岡健介①¾○合志正臣 ½ 3(マーク) ×立花成泰 / 小倉優114△伏見俊昭 ¾○合志正臣 ⅛○松岡健介① 5
9初特95○荻原孝之 ¾ 齊藤 努 ¾ 小川圭二 (失格) / 17 (欠場) / 小田
9初特144△土屋裕二 ⅛×田中孝彦 ¾ 3 吉永和生 / 6準145×土屋壮登①¾ 神田紘輔 ⅛○齊藤 努 ○8 / 宇都般143×稲吉悠大 1½○櫻井正孝②¾△伊藤正樹 ○6
8予113 石塚孝幸 ⅛ 2(追込み) ¾△大庭正紀 吉川起也 / 30準112○佐藤友和①¾○大槻寛徳 2 3 丸山直樹 / 函館優110○佐藤友和 2○大槻寛徳 3△新田康仁③ 5

4 青 西岡拓朗 [中国] 適 45 172cm 60kg にしおか たくろう 広島 広島市 30[広島400] 賞金 今年640万 前年606万
直近100.27 S2今期100.27 A1前期93.78 A1前々93.65 | 普通97期 八白O型 14.08 2(落)欠 単騎で | 13.3 14.6 差 S1 4.33
4 4 2 20 / 72 55 57 136 / 予般選初選初特準優 ⑦③⑥⓪⓪③⓪ ②①①⓪⓪⓪⓪ | (2)❶ 逃げ○ 捲り○ 差し⑥ マーク② | 年間 -- 15.0① 14.3⑤ V①❶
13 27 33 / 13 31 40 / 58.11.21 / 24位 通算V13 S0 A7
9月FⅠ和歌9 5 4 9月FⅠ富山負傷欠 8月FⅠ高知2(落)欠 8月ナイ平1(5)4 7月FⅠ伊東5(8)2 | 7月FⅠ前橋7 1③④ 7月GⅢ小松4 8⑤④ 七月昇級 44日病欠 5月FⅠ名古❽(2)❷
S級 2勝 生涯賞金3522万 FⅠ年間②②①⑩ FⅠ決勝⓪⓪⓪⓪ 種別特選⓪①⓪② | (9)1.11.54 333走路❷❶⓿❺ 400走路❹❼❷24 500走路⓿❷❶❷ 今年⑥⑨④㉙ | 走3 重1 失0 16 落4
7 14.7× 4 番手B切替るも / 9 13.9… 7 単騎切替も後方
9予118△笠松信幸 ⅛ 真船圭一郎 ½○和田健太郎 9 / 24般117○土屋壮登①¾○大澤雄大 ⅛ 伊藤一貴 5 / 和歌般122○岡崎智哉 ¾ 竹田和幸 ⅛ 伊藤大彦 4
8予149○髙木隆弘 ⅛ 2(追込み) ⅛ 吉田健市 ○北野良栄② / 25準143○神山雄一郎 1○郡司浩平①½ 朝日 勇 (落棄) / 高知 (傷欠)
8予115 1(追込み) ¾ 西 徹 ⅛×泉 文人②△佐藤慎太83 / 11準113○パーキンス ½ 吉永和生 ⅛ 佐藤慎太83 5 / 平特114 阪本正和 1 立石拓也 ½○濱田浩司 4
7予94○房州輝也 ¾○金川光浩 ¼△吉田裕全 ×5 / 22準95○矢野昌彦 3 杉本正隆 1½△坂本健太郎 8 / 伊東般98○新田康仁 外 2(マーク) ¾ 吉岡篤志 蒔田英彦③

5 黄 × ○ 宮越孝治 [中部] 26 173cm 73kg みやこし こうじ 富山 富山市 35[富山333] 賞金 今年1198万 前年1700万
直近101.03 S2今期101.03 S2前期97.87 S2前々101.58 | 順調82期 四緑A型 12.10 3(落)欠 自力 | 13.7 14.8 自在 S2 4.08
8 6 2 14 / 260 152 113 779 / 予般選初選初特準優 ㊱㉙㉚⓪⓪⑪③ ⑪⑰⑨⓪⓪②① | (15)❺ 逃げ⑤ 捲り④ 差し④ マーク① | 年間 14.1⑥ 14.1⑮ 14.5⑥ V⑤❶
27 47 53 / 23 35 40 / 54.1.18 / 21位 通算V23 S1 A27
10月FⅠ立川8 1 4 9月FⅠ富山補2 5 9月FⅠ別府7 1 1 9月FⅠ宇都1(6)3 8月GⅢ富山補⑨2② | 8月FⅠ岐阜9 1 9 8月FⅠ岸和1(8)4 7月GⅢ向日3 9①② 7月FⅠ富山1(2)❷ 7月GⅢ小松6⑨4 1
S級 135勝 生涯賞金23803万 FⅠ年間⑳⑧④40 FⅠ決勝①④③㉕ 種別特選③①②⑪ | (6)1.08.30 333走路❼❻⓿⑪ 400走路⑲❻❻48 500走路❶❶❷❷ 今年⑱⑩④48 | 走1 重4 失0 42 落1
7 14.7○ ❶2 1角仕掛捲返し / 11 14.7… 4 好位入B先き捲
10予122×原 誠宏 1½△房州輝也 ⅛○栗原厚司 8 / 1般113△1(捲り) 1½○網谷竜次 1○白井圭一郎 ×森山智徳① / 立川特114○明田春喜 ½×遠澤健二 ½○菅田和宏②△4
9 補充出走 / 24般104○岩本和也 ½○2(先行) ②¾ 光岡義洋 白井圭一郎 / 富山般99×片折亮太 ¾ 大森慶一 ¾ 佐藤 明 ○5
9予120 武藤龍生 1○青井賢治 ½ 小宮 剛 ○7 / 16般119○1(追込み) ¾ 富永昌久 ⅛×掛水泰範 ○篠原 忍③ / 別府特120○1(先行) ②⅛△青井賢治 ¾○尾崎 剛 鈴木良太
9予141○1(先行) ②¾△稲吉悠大 ½ 山口貴嗣 渡邉泰夫 / 6準145○佐藤悦夫 ⅛○上原 龍 ¾×山口貴84 6 / 宇都特143 楠木孝志郎①2△吉永和生 ⅛○3 ○土屋裕二

6 緑 △ 小林信晴 [中部] 27 169cm 77kg こばやし のぶはる 愛知 豊橋市 36[豊橋400] 賞金 今年807万 前年1146万
直近97.40 S2今期97.40 A1前期92.27 A1前々93.21 | 順調83期 四緑O型 14.03❷(3)❻ 中部3番手 | 13.6 14.9 差 S7 4.00
0 4 1 25 / 237 171 153 763 / 予般選初選初特準優 ⑨⑥⑨⓪⓪③⓪ ①⓪⓪⓪⓪⓪⓪ | 逃げ○ 捲り○ 差し② マーク② | 年間 -- -- 14.6⑧ V①❶
0 13 17 / 11 23 32 / 53.4.1 / 35位 通算V33 S1 A26
9月GⅢ青森4 6 5 8 9月FⅠ小田2(6)4 9月FⅠ伊東4(6)5 8月FⅠ岐阜4(7)8 7月GⅢ向日5③8 9 | 7月FⅠ富山7 9 5 7月FⅠ前橋6 2 6 4 7月FⅠ取手7 9 9 七月昇級 6月FⅡ高松病気欠
S級 71勝 生涯賞金20629万 FⅠ年間⓪②⓪⑰ FⅠ決勝①⓪⓪⑧ 種別特選⓪⓪⓪⑥ | (11)1.10.33 333走路❶❷⓿⑬ 400走路❼❺❽36 500走路⓿❺❶❸ 今年⑦⑦⑥42 | 走3 重0 失0 6 落0
7 15.0注S 7 島野追うも阻れ / 8 14.4… 1 愛敬乗り直強襲
9一予115○和田 圭 ¾○吉澤純平①1½ 丸山貴秀 4 / 27二予114△渡部哲男 1½○山内卓也 ⅛○中村一将① 6 / 青森特114△小岩大介 ½×松岡孔明 ¾○白戸淳太郎 5
9予96○松岡篤哉③1½○2(マーク) ½△岡村 潤 清水広幸 / 17準94○近藤隆司 ¾○萩原孝之 ⅛△山口泰生 6 / 小田特99△松岡篤哉 ¾×山﨑将幸 1½ 野本翔太 4
9予101○佐藤 明 ⅛○北野良栄③¾ 山城光央 4 / 5準94 鈴木庸之○5 佐藤真一 ¼△海野敦男 6 / 伊東特98△佐々木雄一 1½ 東矢昇太 ½○手島志誠 5
8予113 森田達也 1△紺野哲也 ¾ 松尾 淳 4 / 25準112○成清貴之 1½○芦澤大輔①2△安部貴之 7 / 岐阜特114○松岡孔明 外○安東宏高 1×山口泰生 8

7 橙 ◎ 注 相川永伍 [関東] 40 183cm 87kg あいかわ えいご 埼玉 さいた 30[大宮500] 賞金 今年1769万 前年1480万
直近108.77 S2今期108.77 S2前期109.22 A1前々96.84 | 好調95期 八白B型 14.05 1(2)❽ 自力 | 13.5 14.6 先捲 S0 4.33
14 4 2 10 / 160 76 58 208 / 予般選初選初特準優 ㉔⓪⑨⓪②⑲⑫ ㉒⓪⑤⓪①⑫③ | (46)⑱ 逃げ⑫ 捲り⑥ 差し○ マーク○ | 年間 14.1㉚ 13.6⑱ -- V⑤❶
47 60 67 / 53 65 70 / 58.12.1 / 5位 通算V9 S1 A7
9月ナイ函館1(1)❼ 9月オール2 5 1 9 8月GⅢ豊橋5欠 8月FⅠ前橋2(2)❸ 8月FⅠ武雄家事欠 | 7月FⅠ熊本1(8)1 7月GⅢ小松1 1(7)7 6月FⅠ静岡1(1)❾ 6月FⅠ松山1(1)❶ 6月FⅠ奈良❻(1)❸
S級 58勝 生涯賞金8165万 FⅠ年間㉗⑤②⑪ FⅠ決勝①②③⑫ 種別特選④⓪⓪② | (70)1.11.67 333走路❹❸❷❹ 400走路㊱❹❷⑬ 500走路❽❸⓿❺ 今年㉟⑧③⑳ | 走0 重5 失0 50 落0
10 13.8◎ 1 2角仕掛捲追込 / 10 14.5× ①6 鐘4先カマされ
9予109○1(捲り) ½○中村 淳 4 好永 晃 國武耕二 / 20準118○1(先行) ②½△山田英明 ⅛○小林大介 柴田竜史 / 函館優114△山田英明 ¾ 黒田 淳 ½ 林 巨人 ○7 ③
9一予96×柴崎 淳 ¾○2(先行) ③½ 十文字貴信 ○諸橋 愛 / 11二予96○川村晃司 ⅛ 原田研太朗 1½ 友定祐己 5 ③ / 函館特97△1(先行) ③⅛ 後閑信一 1½×飯嶋則之 十文字貴信
8一予118×岡村 潤 ⅛ 西村 豊 ⅛○岡 光良 ○5 / 21 (病欠) / 豊橋
8予95△佐藤朋也 ½○2(先行) ③1 谷津田将吾 石塚孝幸 / 11準98○服部克久 ½○2(先行) ③¾ 前反祐一郎 ○兵藤一也 / 函館優95○服部克久 ¼○渡部哲男 ¾ 3 高市訓但

8 桃 福島武士 [四国] 43 174cm 72kg ふくしま たけし 香川 高松市 28[高松400] 賞金 今年738万 前年910万
直近98.87 S2今期98.87 S2前期98.33 A1前々93.27 | 普通96期 六白B型 14.02 3(6)6 決めず前々 | 14.0 14.8 差 S1 4.08
2 2 5 21 / 78 58 67 197 / 予般選初選初特準優 ㉒⑰⑨⓪⓪⑦⓪ ②④⓪⓪⓪⓪⓪ | 逃げ○ 捲り○ 差し④ マーク○ | 年間 -- -- 14.2⑥ V②❶
7 13 30 / 7 11 33 / 60.11.20 / 28位 通算V11 S0 A3
9月GⅢ青森1 7⑥③ 9月FⅠ取手5(9)5 9月FⅠ別府6 3 5 8月GⅢ富山4 6 5 8 8月FⅠ大垣5(落)3 | 28日傷欠 6月FⅠ広島落欠 6月ナイ函館2(9)2 28日傷欠 5月FⅠ武雄落欠
S級 4勝 生涯賞金4499万 FⅠ年間②②⑧㉗ FⅠ決勝⓪⓪⓪⓪ 種別特選⓪⓪①④ | (23)1.11.91 333走路⓿⓿❶❻ 400走路❻❷⑫34 500走路⓿❶❷❸ 今年④②⑫㊲ | 走1 重0 失0 2 落7
8 14.2△ 6 ライン堤を追走 / 8 14.9○ 2 掛水乗り交すも
9一予114 1(追込み) ⅛○坂本貴史②¾○有坂直樹 △小島雅章 / 27選117△金子幸央 ⅛○山口幸司 ½○金川光浩 6 / 青森選116 武藤龍生 ½×須田雄一 ⅛ 3(マーク) ○山口貴92○
9予111○ビノクロフ 4○荻原尚人 1 柳谷 崇 ×5 / 16準120○ビノクロフ①½ 大森慶一 ⅛ 荻原尚人 9 / 取手般118○角令央奈①4×須田雄一 1½△原田 礼 ○5
9予116○荒木伸哉 ¼○吉川 誠①½ 森田康嗣 ×6 / 5般121 篠田宗克 1½○阿部力也 ½ 3 △永田隼一③ / 別府般113○阿部力也 1 小松剛之 ½○篠原龍馬②△5
8一予99×江守 昇 ¾○佐野梅一 ¼○藤田勝也② 4 / 28二予100 坂本貴史 ⅛△手島志誠 1½×平沼由充 6 / 富山特95○岡田征陽 ⅛○小原唯志 4△藤原憲征 5

9 紫 久米康徳 [近畿] 18 178cm 80kg くめ やすのり 京都 向日市 41[向日400] 賞金 今年946万 前年1430万
直近101.08 S2今期101.08 S1前期100.29 S2前々102.38 | 普通70期 九紫A型 13.09 2(5)6 決めず | 13.3 14.6 差 S0 4.23
3 4 4 19 / 238 223 198 1160 / 予般選初選初特準優 ㉕⑫㉔⓪⑤⑮③ ②⑥④⓪⓪②⓪ | 逃げ○ 捲り○ 差し⑤ マーク② | 年間 -- -- 14.3④ V○❶
10 23 37 / 5 17 28 / 48.2.11 / 20位 通算V15 S4 A11
9月FⅠ弥彦6 3 7 9月FⅠ富山3(5)2 9月ナイ平塚6 6 2 8月FⅠ青森4(9)1 7月GⅢ向日6①3 8 | 7月GⅢ福井2 6 5 6 6月FⅠ宇都4(3)❻ 25日病欠 5月GⅢ別府8④①欠 5月FⅠ奈良❼(5)2
S級 134勝 生涯賞金37966万 FⅠ年間②⑦⑦44 FⅠ決勝③⑩⑥52 種別特選⓪②①⑬ | (13)1.09.98 333走路⓿❷❷❽ 400走路❹❽❺49 500走路⓿⓿❶❺ 今年③⑧⑦47 | 走5 重3 失0 40 落0
8 14.3… 3 北勢マーク正解 / 10 14.7… 8 友定追うも一杯
9予115△青森伸也 1 阿久津修 ½ 伊藤 信 ×6 / 24般121○阿部康雄 ⅛○志村龍己 ¾△3 ×荒木伸哉 / 弥彦般116 山口大助 ¾△志村龍己 ⅛×荒木伸哉 ○7
9予101○中川貴徳 ¾△細川 洋 ⅛ 3 松尾信太郎 / 16準97×佐藤和也 1½○大西 祐③¾△杉本正隆 5 / 富山特100 髙田真幸 ¾×2(マーク) 平塚○中川貴徳 △土屋裕二
9予117×柿澤大貴 外 黒崎直行 ⅛△守谷陽介①○6 / 2般117 好永 晃 ¾ 久米 良 ⅛ 原 真司 ○6 / 平塚般113○榊枝輝文 ¾×2(追込み) ½ 丸山啓一 △西村光太③
8予112○吉澤純平①5△北川紋部 ¾○中村 淳 4 / 25準117○林 雄一 ¼ 北川紋部 ½○根田空史③ 9 / 青森般118○1(追込み) 1△小橋秀幸 ピサ○岩見 潤 柴田功一郎

2・3連単 相川で順当

7=1 (2 5 3) 7=2 (1 5 3) 7=5 (1 2 3)

7-3-1 2 / 2-5-6 1 / 2-6-5 1 / 2-1-5 6

❺2694 8❼13 宮越 有賀 小林 久米 西岡 福島 相川 志村 荒澤 / 自在× 差脚△ 差脚 追込 追込 追込 先捲◎ 差脚○ 差脚注

終回予想: 追④追⑧追⑨ / 赤❼①③ / 飛❺②⑥

この相手なら相川が順当に。番手すんなりなら志村逆転へ。宮越の動きに乗って有賀浮上

名前	間隔 当所成績	名前	間隔 当所成績
志村	6日優出①V❶ 5節①②④⑨	宮越	3日優出⓪V❶ 7節③②②⑭
有賀	29日優出④V❶11節③⑦⑤㉒	小林	6日優出③V❶ 8節③③④⑯
荒澤	11日優出⓪V❶ 5節③①③⑪	相川	14日優出①V❶ 1節①①⓪①
西岡	10日優出③V❶ 6節④⑤②⑥	福島	6日優出①V❶ 7節④①③⑩
		久米	10日優出⓪V❶ 7節①②③⑯

対戦表	志村	有賀	荒澤	西岡	宮越	小林	相川	福島	久米
9.29青森特選	6					5			
9.28青森二予	5					6			
8.31富山選抜	1				2				
8.30富山一般	1				2				

対戦表	志村	有賀	荒澤	西岡	宮越	小林	相川	福島	久米
8.27岐阜特選					9	8			
8.12岸和準決		3			8				
7.27平塚決勝	5		4						
7.16前橋選抜				3		6			

高知 10 発走予定 15時57分 A級決勝 2000M

1着賞金 32.3万 1着得点 106.0点

出目: 135 859 731 537 758 275

誘導員: 赤松誠一

1 白 ◎ 注 重倉高史 [中部] 適 67 170cm 85kg しげくら たかし 富山 南砺市 29[富山333] 賞金 今年995万 前年1038万
直近93.36 A1今期93.36 S2前期101.14 A1前々93.26 | 順調95期 六白B型 13.02 5 9 1 先行 | 13.6 14.9 先捲 S3 4.15
8 4 3 15 / 110 59 51 238 / 予般選初選初特準優 ⓪⓪①⓪⑬⑬⑪ ⓪⓪⓪⓪③⑩④ | (37)⑰ 逃げ⑦ 捲り⑤ 差し○ マーク○ | 年間 14.6⑫ 13.8⑫ -- V②❶
27 40 50 / 25 41 46 / 60.9.19 / 7位 通算V10 S0 A6
9月ナイ四日❺(1)❼ 9月FⅠ別府❾(1)❾ 9月FⅡ佐世❶(1)❾ 8月FⅡ松阪❸(落)欠 8月FⅡ富山❸(1)❷ | 7月FⅡ大垣❸(2)❷ 7月モー熊本❼(1)❽ 七月降級 6月GⅢ久留4 9⑦5 6月FⅠ大宮1(5)1 | 6月FⅠ奈良2(4)4 5月GⅢ川崎2 8⑧7 5月FⅡ豊橋3(9)1
A級決勝⑥⑥⑥㉜ 種別決勝①③①⑥ | (69)1.10.75 333走路❸❸⓿❻ 400走路⑯❽❻32 500走路❺❶⓿❻ 今年⑰⑪④㊲ | 走0 重4 失0 40 落1
6 14.9◎ ❶1 鐘3角先行押切 / 5 15.0◎ ❶3 鐘3角先行粘り
9初特118×大井啓世 ½ 下田和美 ⅛ 棚橋 勉 ○5 ③ / 25準111○1(捲り) 6 旭 啓介②1△下田和美 ×髙倉俊宏 / 四日優115×棚橋 勉 ⅛ 大井啓世 ¾ 小谷 実②○7
9初特117×小原将通 ½ 松本卓也③1△白上 翔 ○9 / 16準111○1(捲り) ①¾○土岐幹多 ¾×廣島和彦 △平 総一 / 別府優115△白上 翔 1 小西芳樹 7×小原将通 ○9
9初特117○1(先行) ①¾○垣外中勝哉 ½×吉松直人 下田和美 / 8準117○1(先行) ③⅛○垣外中勝哉 ½ 北川智博 髙橋宏和 / 佐世優115△野口大誠②¾ 下田和美 ¼ 冨尾享平 ○9
8初特121○穴井利久 ⅛ 長尾博幸 ⅛○3 ②×松浦悠士 / 17準118△宇根秀俊 1½×田中勇二③½ 木谷 凉 ○(落棄) / 松阪 (欠場)

2 黒 △ ◎ 山本伸一 [四国] 73 175cm 77kg やまもと しんいち 高知 高知市 31[高知500] 賞金 今年512万 前年863万
直近96.25 A1今期96.25 S2前期94.85 A2前々90.78 | 傷欠101期 八白A型 14.07❷(落)欠 自力 | 13.8 15.0 先捲 S2 4.08
2 5 2 21 / 60 24 11 61 / 予般選初選初特準優 ⑦③③⓪②⑦④ ⑤③②⓪②③③ | (38)⑭ 逃げ② 捲り③ 差し① マーク① | 年間 14.6⑦ 14.1④ 14.3② V②❶
7 23 30 / 7 20 24 / 58.2.15 / 1位 通算V7 S0 A2
57日傷欠 7月モー高知❷(落)欠 7月ミッ青森❷(1)❷ 七月降級 6月FⅠ静岡4(9)5 | 6月FⅠ富山9 7 6 6月FⅠ前橋9 6 3 5月GⅢ別府8①2 6 5月FⅠ高知病気欠 4月FⅠ松坂5 4 2 | 4月FⅠ広島8 5 7 4月GⅢ高知3 9⑧5 4月FⅠ岸和9 7 9
A級決勝②②②⑦ 種別決勝①②①⓪ | (19)1.08.27 333走路❺⓿❶❻ 400走路❼❽❶⑫ 500走路❶❶❸❼ 今年③⑤②㉛ | 走0 重0 失0 － 落2
6 15.6× 9 H仕掛るも振れ / 6 14.8○ ❶2 HS鋭く捲返し
7初特142 宮本佳樹 ½△2(捲り) ¾ 佐川翔吾 加藤大輔 / 26準141 齋藤宗徳 1△赤井 学 ¼×加藤大輔 ○(落棄)② / 高知 (傷欠)
7初特115△片山弘城 ½△2(先行) ③½ 大久保聡 三住博昭 / 10準113○1(捲り) ①4×三住博昭 ¾△佐々木孝司 ○大久保聡 / 青森優111×三住博昭 ¾△2(先行) ③¾ 川﨑 洋 堀 政美
6予117○相川永伍②½○柴田洋輔 3△篠塚光一 4 / 25準115○合志正臣 ¼○髙久保雄介③¾ 芦澤辰弘 9 / 静岡般116○原 真司 ½△吉岡篤志 ½○西村光太 5 ①
6予99×志村龍己 ½△藤田和彦 ⅛ 梶應弘樹 9 ② / 18般99○篠原 忍 ½○大庭正紀 ¾ 杉浦康一 7 ② / 富山般99 近藤俊明 ½○鈴木謙二③½○朝秀 忠 6

3 赤 × △ 近藤寛央 [関東] 68 177cm 72kg こんどう もとちか 東京 西東京 27[西武400] 賞金 今年675万 前年818万
直近93.42 A1今期93.42 A1前期92.28 A1前々91.26 | 順調97期 五黄O型 初出走 自力 | 14.1 15.0 捲先 S14 4.08
9 5 2 14 / 62 61 50 199 / 予般選初選初特準優 ①⓪⑧⓪㉔㉔⑮ ⓪⓪⑤⓪⑥⑩③ | (16)❺ 逃げ② 捲り⑥ 差し⑥ マーク○ | 年間 15.4① 14.3⑦ 14.5④ V○❶
30 47 53 / 19 40 54 / 62.1.26 / 6位 通算V5 S0 A1
9月FⅡ千葉❶(2)❺ 9月ナイ函館❼(1)❸ 8月FⅡ西武❾(1)❼ 8月FⅡ立川❷(1)❽ 8月FⅡ弥彦❶(5)2 | 7月ナイ松戸❻(7)4 7月FⅠ取手❷(1)❷ 43日病欠 5月ナイ川崎❶(3)❶ 5月ナイ京王❹(4)1 | 4月FⅡ大宮❺(7)4 4月ミッ小倉❺(4)4 3月ナイ京王❾(3)❼
A級決勝①④③⑳ 種別決勝①②②⑩ | (6)1.12.62 333走路❷❸❸❽ 400走路❾❼❽❾ 500走路❶❷❶❽ 今年⑩⑪⑦㉔ | 走2 重3 失0 34 落0
6 14.8△S 5 2角捲るも止れ / 4 15.2◎S①3 H先飛付競乍粘
9初特150×1(捲り) ⅛ 赤井 学 ⅛ 岡田泰地 春日勇人 / 24準148×亀井久幸 ¼○2(追込み) ½△春日勇人 ○朝秀 忠 / 千葉優150△亀井久幸 ¾ 梶原亜湖 ¼△春日勇人 ○5
9初特121△松澤敬輔 ¾ 加美山隆行 ⅛×福間 力 ○7 ② / 15準117○1(捲り) ¾○岩橋則明 1½ 佐藤 学 黒田 篤 / 函館優115○佐藤 学 ⅛○杉森輝大 1×3 佐藤隆二
8初特118 塚本勝士①¾ 堀 勝政 5 髙橋隆太 9 / 30準115△1(捲り) ¾ 堀 勝政 ¾ 若林耕司 ○髙橋秀吉 / 西武優118△新山将史③½ 堀 勝政 ¾ 眞原健一 ×7
8初特118○新山将史 ¾×2(追込み) 1 宮倉 勇 安藤孝正 / 18準118○1(追込み) 1 佐々木吉徳③½ 小室貴広 ○関戸 努 / 立川優117○新山将史 ¾ 佐々木吉徳 1×木村 弘②○8

4 青 × 中田健太 [関東] 97 167cm 63kg なかだ けんた 埼玉 さいた 24[大宮500] 賞金 今年777万 前年1145万
直近94.44 A2今期94.44 S2前期101.25 A3前々77.86 | 好調99期 一白A型 14.04 4 7⑨1 近藤さんへ | 13.6 14.7 差捲 S8 3.85
6 12 2 10 / 124 43 26 77 / 予般選初選初特準優 ⑬⓪①⓪⓪⑫⑪ ⑪⓪①⓪⓪⑩⑦ | (2) 逃げ○ 捲り① 差し⑨ マーク⑧ | 年間 -- 15.0③ 14.3⑰ V⑬❶
20 60 67 / 13 43 53 / 2.4.6 / 3位 通算V22 S0 A4
10月FⅡ静岡2(2)❸ 9月ナイ京王2(6)2 9月ナイ平塚2(1)❷ 8月ナイ小倉1(2)❻ 8月FⅡ西武2(2)❷ | 7月FⅠ小田落欠 7月FⅡ千葉1(1)❷ 七月降級 6月GⅢ取手4 4 6 6 6月FⅠ大宮1(8)3 | 26日病欠 5月FⅠ名古6 6 1 4月ナイ函館2(4)3
A級決勝④④②④ 種別決勝④③①③ | (4)1.08.71 333走路⓿⓿⓿❸ 400走路⑬⑬❹⑱ 500走路❻❹❷❼ 今年⑦⑯⑤㉕ | 走11 重1 失0 32 落4
5 14.9◎S 4 斉藤乗り踏遅れ / 4 15.1○ 2 近藤追い中鋭く
10特予122○柿沼信也②⅛○2(マーク) ¾×落合 豊 山口進一 / 1準114○古川尚耶 ⅛○2(マーク) 5△佐々木省司 石川一浩 / 静岡優116×佐々木省司 1½○佐藤博紀③⅛ 3 椿 佳友
9特予115△大崎和也 1½○2(追込み) ½ 伊藤太一② 髙橋 武 / 20準120△松永 将 ¾○山本恵介 ¼×山口 翼③○6 / 京王特117×大塚英伸 5○2(捲り) ¾ 照井正浩 ○柴田 健
9予115○原田泰志 ⅛○2(マーク) 4 大網俊昭 加藤 剛② / 2準117○1(追込み) ¾ 髙森圭介 ⅛○久木原洋①△鹿内 翔 / 平塚優123 髙峰賢治 ⅛○2(追込み) ¾×大塚英伸 △久木原洋③
8予115○1(追込み) ¾○平原啓多①⅛△関 敬 相澤恵一 / 21準112○鈴木謙二 3○2(マーク) 1½△白上 翔 関 敬 / 小倉優117△白上 翔 1 上田国広 ½×佐川翔吾②○6

5 黄 ○ 奥谷広巳 [近畿] 56 166cm 68kg おくたに ひろみ 兵庫 神戸市 37[明石400] 賞金 今年883万 前年918万
直近92.19 A1今期92.19 S2前期94.82 A1前々91.19 | 順調78期 六白A型 13.11 1(6)5 重倉君へ | 13.7 14.8 差 S1 4.15
2 5 6 17 / 210 171 154 987 / 予般選初選初特準優 ②⓪④⓪⑫⑭⑩ ②⓪③⓪①⑧① | (1) 逃げ○ 捲り○ 差し⑥ マーク① | 年間 -- -- 14.7⑥ V③❶
7 23 43 / 3 11 26 / 52.1.16 / 9位 通算V10 S0 A8
9月FⅠ富山❻(2)❼ 9月FⅡ豊橋❸(4)2 8月FⅠ福井❾(2)❻ 8月モー防府❹(2)❹ 7月FⅠ富山❸(1)❾ | 7月FⅠ岐阜❽(5)1 7月FⅡ和歌❼(3)❸ 七月降級 6月GⅢ久留3 6 2 8 6月FⅠ大垣6 7 6 | 6月FⅠ松阪3(9)4 5月ナイ川崎8 8 8 4月FⅠ西武6 6 7
A級決勝⑧⑯⑧59 種別決勝①⓪①⑧ | (25)1.10.96 333走路❶❸❷⑫ 400走路❶❽❿52 500走路❹⓿⓿❷ 今年②⑥⑪55 | 走4 重5 失0 58 落1
6 14.9… 6 一丸マーク乍ら / 5 14.9○ 1 重倉番手牽制交
9初特98○大竹慎吾 1½ 時松 正 ¾ 吉本哲郎 6 / 24準101×吉本哲郎 ⅛△2(追込み) ⅛ 滝川秀嗣 大屋健司 / 富山優103○大竹慎吾 1½×鷲田佳史 1○津村洸次郎② 7
9初特118×内山 拓 ⅛△上吹越直樹 ¾ 3 山田雅之 / 1準120○松井英幸 1½○桜井雄太②外 上吹越直樹 △4 / 豊橋特114 市橋司優人 ⅛△2(追込み) ¾×藤縄洋介③ 山本晋平
8初特116 北村信明 2○池田浩士 ¾ 宇根秀俊 ×9 / 25準118○日野博幸 2 2(追込み) 1×大川龍二 細川貴史 / 福井優115×池田浩士 ½△宇根秀俊 ¼○日野博幸② 6
8初特98 西本直大 ¼ 藤原 誠 ½×廣川泰昭① 4 / 14準102 武田和也③½△2(マーク) 1 宮路智裕 ○小野裕次 / 防府優99 宮路智裕 ½×廣川泰昭 1 藤原 誠 4

6 緑 中条憲司 [近畿] 85 177cm 81kg なかじょう けんじ 兵庫 宝塚市 37[街道] 賞金 今年480万 前年672万
直近84.45 A2今期84.45 A1前期86.30 A2前々85.00 | 普通82期 五黄A型 13.10 8 2 4 中近で | 14.0 15.1 差 S1 4.15
1 5 6 18 / 168 196 156 762 / 予般選初選初特準優 ㉔⑮⑮⓪⓪⑭⑤ ⑥⑥⑤⓪⓪⓪⓪ | 逃げ○ 捲り○ 差し② マーク④ | 年間 -- -- 14.8④ V○❶
3 20 40 / 5 20 38 / 52.4.3 / 28位 通算V5 S0 A2
9月FⅠ広島8 9 2 47日病欠 7月FⅠ岸和補6 2 7月FⅠ向日3(7)4 6月FⅠ別府4(3)❽ | 6月FⅡ名古6 4 5 6月FⅡ広島2(3)❼ 5月モー佐世9 3 4 5月FⅠ玉野2(3)❾ 4月FⅠ豊橋3(7)8 | 4月FⅠ岸和6①2 3月FⅠ熊本4(3)❾ 3月FⅡ岐阜4(3)テ
A級決勝②③③50 種別決勝⓪⓪⓪⑤ | (23)1.10.02 333走路⓿❷⓿❸ 400走路❹❿⑫36 500走路⓿❶❶❹ 今年③⑧⑩㉞ | 走0 重1 失0 10 落1
5 14.9… 3 番手切替急追続 / 6 14.6… 3 礒田追い直線伸
9予119△濱口健二 ½○内村竜也 ⅛ 宗﨑世連② 8 / 17般115 佐古雅俊 ⅛×武田良太①¾ 中山敬太郎 ○9 / 広島般120 松本充生②¼×2(追込み) ¾○奥出健士郎 △岡崎祥伍
7 補充出走 / 23般118△水本博行 ⅛ 林 明宏 1○清水剛志①○6 / 岸和般122○善利裕生③⅛○2(マーク) 1 古田勇治 鎌谷寿和
7予120 前田義和②⅛×守田秀昭 3 3 △樋口奨平 / 7準115△川島 勝 1½○酒井耕介 1½ 赤松秀展 ×7 / 向日特118○山田庸平①¼△西本直大 ¾○守田秀昭 ×4
6予122 大窪輝之 ⅛△古川貴之②½ 林 次郎 ○4 / 30準118△堂村知哉 ⅛×横関裕樹②¾ 3 ○工藤文彦 / 別府般120○横関裕樹①1½ 月森亮輔 ⅛ 田中弘章 8

7 橙 注 ○ 宇根秀俊 [四国] 57 173cm 73kg うね ひでとし 愛媛 松山市 37[松山400] 賞金 今年682万 前年1024万
直近93.71 A1今期93.71 A1前期91.30 S2前々94.22 | 順調80期 五黄A型 14.04❽(8)1 山本君へ | 13.6 14.7 差 S2 4.17
4 5 5 16 / 233 199 170 864 / 予般選初選初特準優 ⓪⓪⑧⓪㉑㉑⑫ ⓪⓪④⓪②⑥① | 逃げ○ 捲り○ 差し⑧ マーク① | 年間 -- -- 13.8⑤ V○❶
13 30 47 / 8 21 45 / 52.5.9 / 4位 通算V14 S0 A9
9月FⅠ富山❹(2)❻ 9月FⅡ小松❸(7)3 8月FⅠ福井❸(3)❷ 8月FⅡ松阪❺(1)❺ 7月FⅡ大垣❹(2)❺ | 7月FⅡ松山❻(1)❸ 6月FⅠ別府❻(1)❼ 6月FⅠ高松❼(5)2 6月FⅠ富山❺(8)6 5月ナイ松山❷(7)1 | 5月ナイ四日❼(6)6 4月FⅠ松阪❹(3)❹ 4月モー高知❽(8)1
A級決勝⑨⑥⑫㉓ 種別決勝⓪①④⑦ | (17)1.10.56 333走路⓿❶❶❼ 400走路❹❼⑯42 500走路❶⓿⓿❷ 今年⑤⑧⑮㉞ | 走0 重2 失0 20 落0
6 14.6… 7 山本を追えずに / 6 14.7×S 1 山本乗り絶好交
9初特98○大竹慎吾 1½ 時松 正 ¾ 吉本哲郎 4 / 24準100○津村洸次郎②5△2(追込み) ⅛ 山原 務 ×山田祥明 / 富山優103○大竹慎吾 1½×鷲田佳史 1○津村洸次郎② 6
9初特116△藤原 誠 外 片山弘城 ¾○3 長尾博幸② / 8準121 大久保聡 1½×小塚 潤 ⅛ 八尋翔平 ○7 / 小松特114○中村良二 ⅛○山口幸太郎 ¾△3 臼井昌巨②
8初特116 北村信明 2○池田浩士 ¾ 3 ○津村洸次郎③ / 25準122○津村洸次郎②2○北村信明 1 3 土井 勲 / 福井優115×池田浩士 ½△2(追込み) ⅛○日野博幸② 大川龍二
8初特121○穴井利久 ⅛ 長尾博幸 ⅛○重倉高史② 5 / 17準118△1(追込み) 1½×田中勇二③½ 木谷 凉 鈴木栄吉 / 松阪優114○工藤文彦②8 松浦悠士 ¾ 穴井利久 5

8 桃 後藤純平 [近畿] 55 179cm 80kg ごとう じゅんぺい 福井 坂井市 38[福井400] 賞金 今年629万 前年828万
直近84.95 A1今期84.95 A2前期86.69 A2前々87.46 | 普通78期 六白O型 13.12 2(1)❻ 中近3番手 | 13.8 15.1 差捲 S1 3.92
8 1 1 20 / 323 193 135 959 / 予般選初選初特準優 ㉗⑮㉒⓪⓪⑰② ⑧⑩④⓪⓪①⓪ | 逃げ○ 捲り② 差し⑥ マーク① | 年間 -- 14.6⑤ 14.6⑫ V○❶
27 30 33 / 22 30 42 / 51.7.27 / 26位 通算V23 S0 A18
9月モー佐世4(9)5 9月FⅠ奈良5(9)3 9月FⅡ小松4(5)5 8月FⅠ大垣6⑨1 8月FⅠ富山7 1 5 | 7月FⅠ防府2(9)4 7月FⅡ向日8 1 1 7月FⅡ豊橋1(5)8 6月FⅡ福井1(7)4 6月FⅠ松阪1(7)1 | 5月FⅠ熊本7 2 8 5月FⅡ奈良1(8)8 4月FⅠ玉野7 1 5
A級決勝⑪④⑧52 種別決勝⓪⓪⓪② | (37)1.10.13 333走路❷❶❸❾ 400走路⑭❸❽37 500走路❶❷⓿❸ 今年⑮⑤⑧39 | 走3 重0 失0 6 落0
4 15.5○ 1 転避中団3半踏 / 5 14.8… 2 奥谷マーク伸び
9特予117○岡本英之 ¾ 清水剛志 ½ 金子周一郎 ×4 / 25準121○齊藤竜也 ⅛△岡本英之 ⅛ 窓場千加頼 9 / 佐世般123×乾 準一①¾○関根健太郎 ⅛ 阿部 晃 △5
9特予101○山口幸太郎①6○田中洋輔 1½×宮司周郎 5 / 16準98○藤井栄二③⅛○中野智公 1 西浦仙哉 9 / 奈良般100△桜井 健 ½×隅田幸助③⅛○3 幸津 博
9特予112○藤野一良 1½×小塚 潤 ¾ 臼井昌巨②○4 / 8準117△飯田裕次 ¾○長尾博幸①1½ 原 敬次 5 / 小松特114○中村良二 ⅛○山口幸太郎 ¾△宇根秀俊 ×5
8予120○近藤良太②½○三浦 靖 1 永原 徹 △6 / 18選118 曽我部匡史 ⅛○髙倉俊宏 ½×古田勇治 △9 / 大垣般123○1(捲り) 1 長澤道雄 ⅛ 別所英幸 ○辻 力

9 紫 松浦悠士 [中国] 71 168cm 68kg まつうら ゆうじ 広島 安芸郡 23[広島400] 賞金 今年823万 前年714万
直近93.00 A1今期93.00 A1前期93.52 S2前々97.05 | 順調98期 一白O型 13.12 3(8)9 単騎 | 13.7 14.8 自在 S3 3.85
5 9 1 15 / 83 61 31 141 / 予般選初選初特準優 ①⓪⑦⓪⑲⑳⑬ ①⓪③⓪⑤⑪⑨ | (6) 逃げ○ 捲り① 差し⑪ マーク② | 年間 -- 14.5④ 14.1⑨ V○❹
17 47 50 / 22 48 58 / 2.11.21 / 8位 通算V19 S0 A12
9月FⅡ防府❾(5)5 9月ミッ青森❸(1)❷ 8月FⅡ岐阜❹(2)❶ 8月FⅡ松阪❹(2)❷ 8月FⅠ玉野1(4)1 | 7月FⅡ別府❶(2)❷ 7月FⅡ和歌❻(6)9 6月モー防府当日欠 6月FⅡ福井❼(6)5 6月FⅡ富山❷(2)テ | 5月モー佐世❽(2)❽ 5月ナイ小倉❺(2)❷ 4月FⅠ豊橋❷(8)1
A級決勝⑫⑧②⑭ 種別決勝④⑤⓪④ | (13)1.11.08 333走路❶❷❸❻ 400走路⑪⑮❽28 500走路❶⓿❶❻ 今年⑬⑯⑥㉕ | 走3 重2 失0 26 落1
6 14.6… 4 中団奪内突くも / 4 15.2× 1 古川乗り競合交
9初特100○藤井栄二③⅛○酒井耕介 1 山本佳嗣 △9 / 27準99○北川大五郎③1½○酒井耕介 ¾×松井英幸 △5 / 防府特101○上吹越直樹 ¾ 後田康成 ¼ 檜原由将③○5
9初特121○山田庸平①½○大坪功一 ¾△3 林 洋二 / 10準117○1(追込み) 1○中曽直彦 ¼ 山﨑 晃② 植田 誠 / 青森優115○山田庸平 ¾×2(追込み) ½ 木村 弘①○大坪功一
8初特116△片山弘城 ⅛○藤原 誠 1 村上清隆 4 / 25準114×市本隆司 ¼△2(捲り) ¾○加藤寛治 梶原恵介 / 岐阜優121△1(追込み) 外○藤原 誠 1½ 市本隆司 古川 圭
8初特121○穴井利久 ⅛ 長尾博幸 ⅛○重倉高史②×4 / 17準111○工藤文彦 ¾○2(マーク) 2 髙井広明 ×柴田 了 / 松阪優114○工藤文彦②8 2(追込み) ¾ 穴井利久 ○田中勇二

2・3連単 重倉軸も敵多くて

1=5 (2 3 7) 1=2 (5 3 7) 2=7 (3 4 1)

1-3-5 2 / 1-7-5 2 / 2-3-7 4 / 3-4-1 2

❸4❷79❶586 近藤 中田 山本 宇根 松浦 重倉 奥谷 後藤 中条 / 先捲× 差脚 先捲△ 差脚注 単騎 先捲◎ 差脚○ 差脚 差脚

終回予想: 青ら❸④ / 青ら❷⑦追❾ / 赤❶⑤⑧⑥

重倉が自己のペースに持込む。準決差切る奥谷が再び。山本一宇根の反撃や東勢の動向注

名前	間隔 当所成績	名前	間隔 当所成績
重倉	9日優出⓪V❶ 1節①⓪⓪②	奥谷	10日優出①V❶ 7節③①②⑯
山本	71日優出③V❷ 6節⑥③③⑥	中条	17日優出⓪V❶ 7節⓪⑤②⑭
近藤	10日 初出走	宇根	10日優出③V❶20節⑧⑨④㉛
中田	3日優出②V❶ 3節①①①⑦	後藤	9日優出⑥V❶15節⑫⑦①㉕
		松浦	7日優出③V❶ 6節③⑤②⑧

対戦表	重倉	山本	近藤	中田	奥谷	中条	宇根	後藤	松浦
9.26富山決勝					7		6		
9.24富山初特					6		4		
9.10小松特選							3	5	
8.27福井決勝					6		2		

対戦表	重倉	山本	近藤	中田	奥谷	中条	宇根	後藤	松浦
8.25福井初特					9		3		
8.19松阪決勝							5		2
8.18松阪準決	落						1		
8.17松阪初特	3						5		4